

**UNIVERSIDADE DE SÃO PAULO
MUSEU DE ARQUEOLOGIA E ETNOLOGIA
PROGRAMA DE PÓS-GRADUAÇÃO EM ARQUEOLOGIA**

**IMAGENS MONETÁRIAS NA JUDÉIA/PALESTINA SOB
DOMINAÇÃO ROMANA**

TOMO II

Repertório dos tipos monetários emitidos nas cidades da Judéia/Palestina entre os séculos II a.C. e II d.C.

VAGNER CARVALHEIRO PORTO

**São Paulo
2007**

**UNIVERSIDADE DE SÃO PAULO
MUSEU DE ARQUEOLOGIA E ETNOLOGIA
PROGRAMA DE PÓS-GRADUAÇÃO EM ARQUEOLOGIA**

**MONETARY IMAGES IN THE JUDAEA/PALESTINE
UNDER ROMAN DOMINATION**

TOMO II

A moeda na Judéia/Palestina entre os séculos II a.C. e II d.C.: Histórico e Análise

VAGNER CARVALHEIRO PORTO

**São Paulo
2007**

**UNIVERSIDADE DE SÃO PAULO
MUSEU DE ARQUEOLOGIA E ETNOLOGIA
PROGRAMA DE PÓS-GRADUAÇÃO EM ARQUEOLOGIA**

**MAGENS MONETÁRIAS NA JUDÉIA/PALESTINA SOB
DOMINAÇÃO ROMANA**

TOMO II

Repertório dos tipos monetários emitidos nas cidades da Judéia/Palestina entre os séculos II a.C. e II d.C.

VAGNER CARVALHEIRO PORTO

Tese apresentada ao Programa de Pós-Graduação em Arqueologia, do Museu de Arqueologia e Etnologia da Universidade de São Paulo, para obtenção do título de Doutor em Arqueologia.

Orientador: Profa. Dra. Maria Beatriz Borba Florenzano

**São Paulo
2007**

SUMÁRIO

TOMO I – A MOEDA NA JUDÉIA/PALESTINA (SÉCULOS II A.C. AO II D.C.): HISTÓRICO E ANÁLISE

LISTA DE FIGURAS	8
RESUMO	12
ABSTRACT	13
INTRODUÇÃO	15
1. OS GREGOS NA PALESTINA: O COMPLEXO JOGO POLÍTICO DA REGIÃO	22
2. O DOMÍNIO ROMANO NA JUDÉIA/PALESTINA	39
3. AS FUNDAÇÕES DE CIDADES NA PALESTINA: OS ROMANOS E A HERANÇA POLÍTICO-ADMINISTRATIVA DO PERÍODO HELENÍSTICO	66
4. BREVE HISTÓRICO DAS EMISSÕES MONETÁRIAS NA REGIÃO DA JUDÉIA/PALESTINA	78
5. ANÁLISE ICONOGRÁFICA DAS MOEDAS PRODUZIDAS NAS CIDADES PALESTINAS À ÉPOCA DA DOMINAÇÃO ROMANA: UMA PROPOSTA METODOLÓGICA	92
6. UMA LEITURA INTERPRETATIVA DO REPERTÓRIO NUMISMÁTICO	100
CONCLUSÃO	228
REFERÊNCIAS BIBLIOGRÁFICAS	233
GRUPOS POLÍTICO-RELIGIOSOS JUDAICOS	246
TÍTULOS E HONRAS NA CUNHAGEM ROMANA	254
TÍTULOS NA CUNHAGEM IMPERIAL GREGA	256
GLOSSÁRIO NUMISMÁTICO	257
GLOSSÁRIO DE TERMOS USADOS NAS DESCRIÇÕES DAS MOEDAS	260

**TOMO II - REPERTÓRIO DOS TIPOS MONETÁRIOS EMITIDOS
NAS CIDADES DA JUDÉIA/PALESTINA ENTRE OS SÉCULOS II A.C. AO II D.C.**

INTRODUÇÃO	5
MAPA DAS 23 CIDADES PRODUTORAS DA JUDÉIA/PALESTINA ENTRE OS SÉCULOS II A.C. AO II D.C.	8
CIDADES COSTEIRAS:	
ACCO-PTOLEMAIDA	10
ASCALON	31
CESARÉIA MARÍTIMA	63
DORA	112
GAZA	122
CIDADES DO INTERIOR:	
JERUSALÉM-AELIA CAPITOLINA	134
CITÓPOLIS	238
GABA	242
GAMALA	250
MARISA	251
NEÁPOLIS	253
SEBASTE- SAMARIA	258
SÉFORIS	267
TIBERÍADES	273
CIDADES DA TRANSJORDÂNIA:	
BOSTRA	293
CANATA	300
FILADÉLFIA	304
GADARA	310
GERASA	325
HIPPOS-SUSITA	327
PANIAS	329
PELLA	369
PETRA	371

INTRODUÇÃO

Como dissemos no final do capítulo anterior nossa principal intenção é trabalhar com a análise iconográfica da moeda. Assim, decidimos por confeccionar um repertório dos tipos monetários emitidos nas cidades da Judéia/Palestina entre os séculos II a.C ao II d.C., ao invés de organizarmos um catálogo numismático de moldes tradicionais, e por isso nos propomos a trabalhar com a totalidade dos tipos monetários das vinte e três cidades cunhadoras da Judéia/Palestina. Nosso levantamento elencou 367 moedas, divididas em 123 moedas do litoral, 158 do interior e 86 da Transjordânia.

Essa quantidade elevada de tipos monetários pode nos dar a impressão de estarmos repetindo um símbolo se não olharmos detidamente para o repertório. Assim, algumas moedas podem ter as mesmas informações do anverso, mas possuem informações diferentes no reverso. Outras, mesmo tendo os mesmos tipos iconográficos tanto no anverso quanto no reverso podem estar duas ou mais vezes relacionadas em nosso repertório se a inscrição do anverso ou do reverso forem diferentes, ou se tiver algum tipo de informação adicional como, por exemplo: a moeda nº 209 de Jerusalém que possui uma linha em forma de onda na parte superior da fachada do templo. Tal detalhe poderia passar despercebido por não representar alguma imagem em especial ou por trazer elementos com algum significado aparente. Todavia, não é o que os estudiosos dizem. Há, atualmente, uma corrente entre os especialistas que afirma ser essa onda uma representação simbólica da parreira¹.

Outra questão importante é que os estudiosos divergem bastante sobre quais cidades fizeram parte ou não da antiga Judéia/Palestina. Segundo Y. Meshorer moedas foram emitidas na região por 38 diferentes cidades cunhadoras, separando-as de norte a sul entre cidades litorâneas, interioranas e da Transjordânia. Já o catálogo de moedas da Palestina do *British Museum* registra 16 cidades na Galiléia, Samaria e na Judéia. Klimowsky lista 32 cidades para a Palestina e Rosenberger enumera 22 cidades na “Palestina” e 18 na “Palestina oriental”.

Como podemos ver, existem grandes dificuldades em delimitar ou definir o que compreendeu a região da Judéia/Palestina no passado. A ausência de fontes escritas, ou a falta de consenso entre as poucas fontes existentes são razões para explicar o fato. A sucessiva dominação da região por diversas dinastias diferentes ou mesmo as várias cidades com o mesmo nome, podem também ensejar alguma resposta à questão. O que nos importa aqui é

¹ Aprofundaremos a questão mais adiante quando estivermos analisando as moedas de Jerusalém.

que acabamos por aproveitar o que de melhor cada um desses estudiosos nos oferecia, adequando suas idéias àquilo que pensávamos para nosso repertório de tipos numismáticos. Definimos então por organizar nosso repertório em cidades do litoral, dispostas em ordem alfabética e por ordem cronológica de emissão, a saber: Acco-Ptolemaida, Ascalon, Cesaréia Marítima, Dora e Gaza. Do interior, do mesmo modo dispostas por ordem alfabética e cronológica: Citópolis, Gaba, Gamala, Jerusalém-Aelia-Capitolina, Marisa, Neápolis, Sebaste-Samaria, Séforis-Diocaesarea, Tiberíades. E da Transjordânia, também considerando a ordem alfabética e cronológica das cidades: Bostra, Canata, Filadélfia, Gadara, Gerasa, Hipos-Susita, Panias, Pella e Petra.

O conteúdo selecionado para compor o repertório foi: a autoridade emissora, a data, o local da emissão (região que se situa a cidade), a denominação/metal, o anverso/reverso (variação do tipo principal, tipos secundários de anverso e reverso, legendas de anverso e reverso) e as referências. A escolha desses elementos e sua disposição no repertório foi a melhor alternativa que pensamos ter encontrado para organizar nossas idéias. Ter deixado de fora informações comuns a catálogos numismáticos como peso, diâmetro e eixo das moedas foi uma escolha que tínhamos de fazer, pois, como dissemos na introdução, são dados que não se fazem necessários à nossa proposta de análise iconográfica da moeda. Também optamos por colocar de imediato a moeda em seu tamanho original à direita, e à esquerda uma reprodução da moeda aumentada de modo a que possamos observar com mais clareza os detalhes dos tipos de anverso e reverso. Por fim, inspiramo-nos na estratégia organizada pela Profa. Dra. Maria Cristina Kormikiari quando em sua tese de doutorado, apontou na mesma descrição da moeda as informações sobre as possíveis variações dos tipos principais no anverso e reverso das moedas, assim como, a descrição dos tipos secundários de anverso e reverso.

A legenda também foi colocada em separado, ao contrário do que fazem os catálogos tradicionais. Estes normalmente inserem a legenda junto às informações de anverso e reverso.

Fundamental, cremos, neste momento é evidenciar nossa proposta. Pretendemos estabelecer o cruzamento das informações contidas nas moedas, organizando-as em gráficos. O uso de uma linguagem tecnológica permite-nos uma maior eficiência na busca dos signos presentes tanto no anverso quanto no reverso da moeda, possibilitando uma descrição geral ou detalhada da imagem, no momento da consulta.

Muitos estudiosos se dedicaram ao longo desses últimos séculos à tentativa de ordenação das moedas produzidas na Judéia/Palestina, enfatizando principalmente as emissões judaicas. Os primeiros a se aventurar foram: C. Cavedoni *Numismatica Biblica o sia*

Dichiarazione delle monete antiche memorate nell Sante Scritturi (Modena, 1850), F. de Saulcy *Recherches sur la numismatique judaïque* (Paris, 1854), F. W. Madden *Coins of the Jews* (London /1881). Mais tarde Levy *Geschichte der jüdischen Münzen gemeinfasslich dargestellt* (Leipzig, 1862), Reinach *Les monnaies juives* (Paris, 1887) e Hamburger *Die Münzprägungen während des letzten Ausstandes d. Israeliten gegen Rom.* (Berlin, 1892).

Dois importantes estudiosos da primeira metade do século XX se destacam: G.F. Hill, que em 1914, alicerçado por todos esses predecessores, publicou o importante *Catalogue of the Greek Coins in the British Museum: Palestine.* (London, 1914). Essa obra procurou ampliar o escopo das cidades cunhadoras, promovendo uma catalogação de cidades não judaicas também. Depois, Adolph Reifenberg publicou a primeira edição de seu *Ancient Jewish Coins* em 1940, e a segunda edição em 1947. Ambas em Jerusalém.

Com o avanço das pesquisas arqueológicas com suas novas técnicas e abordagens e com os novos achados (grande parte das moedas relacionadas em nosso repertório foram classificadas a partir da década de 1960), a análise histórica das emissões nos catálogos posteriores puderam ter uma compreensão muito mais ampla e sólida da produção numismática das cidades cunhadoras da Judéia/Palestina. É nesse contexto que expomos as principais referências numismáticas utilizadas nas cidades do litoral, do interior e da Transjordânia. Observamos que muitos foram os catálogos utilizados, numa busca intensa em não permitir que nenhuma emissão escapasse de nossa pesquisa. Destacamos ao longo de todo o trabalho, os catálogos mais usados, sendo que os demais poderão ser observados em nossas referências bibliográficas.

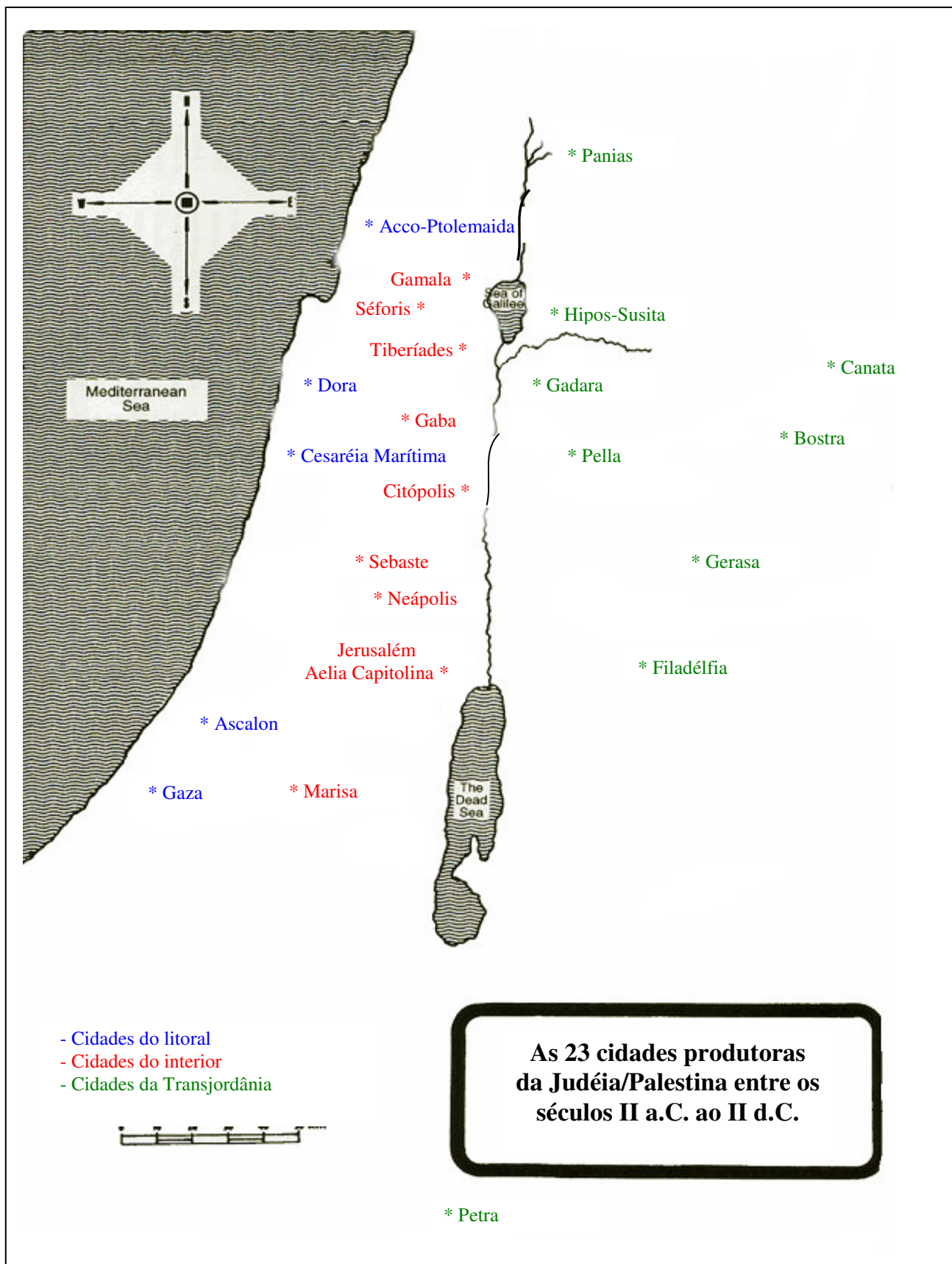

Mapa adaptado de HENDIN, 2001, p. 463. Cf. Bibliografia.

CIDADES COSTEIRAS

ACCO-PTOLEMAIDA

1.

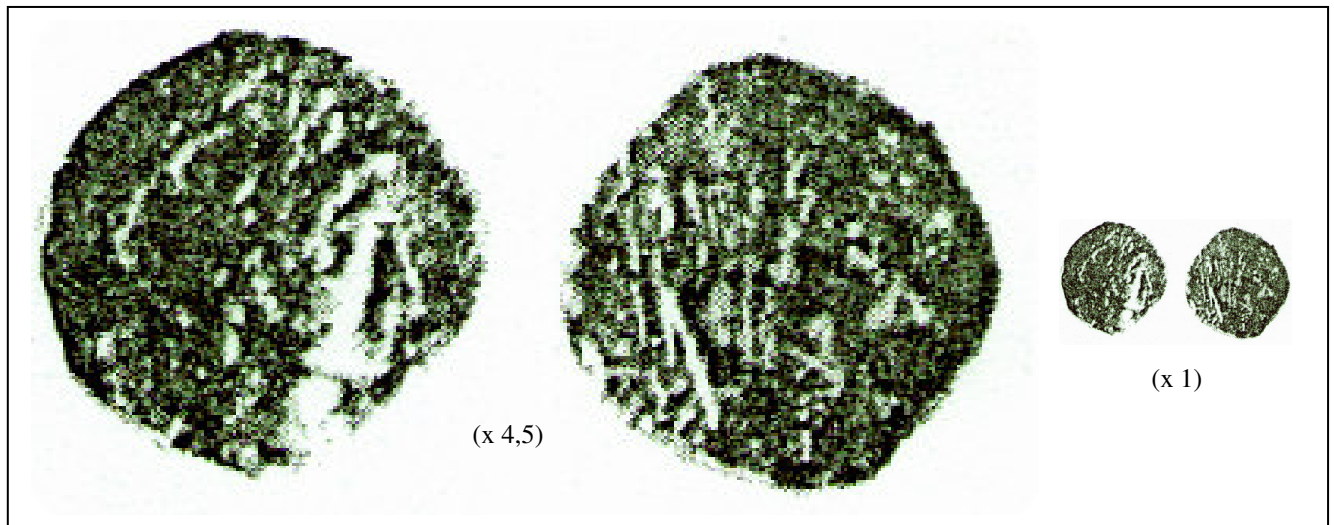

- 1) **Autoridade Emissora:** DINASTIA SELÊUCIDA. Antíoco VII, Evergetes ou Sidetes.
- 2) **Característica de emissão / distinção de status:** “nacional”, autônoma.
- 3) **Datação:** 139-128 a.C.
- 4) **Local da emissão:** Acco-Ptolemaida - costa Siro-Palestina.
- 5) **Denominação:** AE 12; bronze.
- 6) **Anverso:** cabeça de Apolo virada para a direita, com características de Antíoco VII.
Variação do tipo principal: não há.
Tipos secundários de anverso: não há.
Legendas de anverso: não há.
Reverso: lira com quatro cordas. Furo no centro.
Variação do tipo principal: não há.
Tipos secundários de reverso: não há.
Legendas de reverso: em grego, ANTIOXE / ΤΩΝ / ΕΝ ΠΙΤΟΛΕΜ.
- 7) **Referências:** Rosenberger 23.

2.



- 1) **Autoridade Emissora:** DINASTIA SELÊUCIDA. Demétrio II, Nicator.
- 2) **Característica de emissão / distinção de status:** “nacional”, autônoma.
- 3) **Datação:** 129-125 a.C. Batida em 129/8 a.C.
- 4) **Local da emissão:** Acco-Ptolemaida - costa Siro-Palestina.
- 5) **Denominação:** Tetradracma; prata.
- 6) **Anverso:** busto de Demétrio barbado e coroado, virado para a direita.
Variação do tipo principal: não há.
Tipos secundários de anverso: não há.
Legendas de anverso: não há.
Reverso: Apolo, nu, em pé, virado para a esquerda.
Variação do tipo principal: não há.
Tipos secundários de reverso: arco e flecha.
Legendas de reverso: em grego, ΒΑΣΙΛΕΩ [C] ΔΗΜΕΤΡΙΟΥ.
- 7) **Referências:** Rosenberger 20.

3.



- 1) **Autoridade Emissora:** DINASTIA SELÊUCIDA. Demétrio II, Nicator.
- 2) **Característica de emissão / distinção de status:** “nacional”, autônoma.
- 3) **Datação:** 129-125 a.C. Batida em 129/8 a.C.
- 4) **Local da emissão:** Acco-Ptolemaida - costa Siro-Palestina.
- 5) **Denominação:** Tetradracma; prata.
- 6) **Anverso:** busto de Demétrio barbado e coroadado, virado para a direita.

Variação do tipo principal: não há.

Tipos secundários de anverso: não há.

Legendas de anverso: não há.

Reverso: águia, virada para a esquerda.

Variação do tipo principal: não há.

Tipos secundários de reverso: raio.

Legendas de reverso: em grego, DPR. ΒΑΣΙΛΕΩ [C] ΔΗΜΕΤΡΙΟΥ. Monograma à esquerda; data à direita.

- 7) **Referências:** Rosenberger 21.

4.



1) **Autoridade Emissora:** DINASTIA SELÊUCIDA – Antíoco VIII, Filometor.

2) **Característica de emissão / distinção de status:** “nacional”, autônoma.

3) **Datação:** 125-113 a.C. Batida em 126/125 a.C.

4) **Local da emissão:** Acco-Ptolemaida - costa Siro-Palestina.

5) **Denominação:** AE 13; bronze.

6) **Anverso:** busto conjugado dos Dióscuros, à direita.

Variação do tipo principal: não há.

Tipos secundários de anverso: não há.

Legendas de anverso: não há.

Reverso: cornucópia.

Variação do tipo principal: não há.

Tipos secundários de reverso: não há.

Legendas de reverso: em grego,

ANTIOXEΩN EN ΠΤΟΛΕΜΑΙ ΙΕΡΑΣ ΑΣΥΛΟΥ ΞΠΡ.

7) **Referências:** BMC 10.

5.

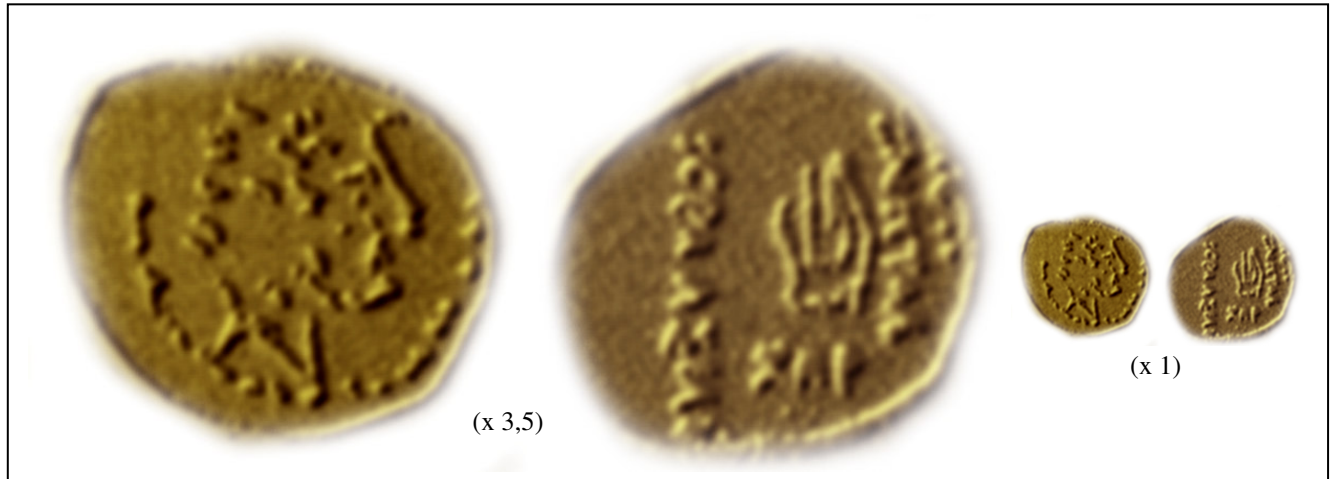

- 1) **Autoridade Emissora:** DINASTIA SELÊUCIDA. Antíoco VIII, Filometor.
- 2) **Característica de emissão / distinção de status:** “nacional”, autônoma.
- 3) **Datação:** 125-113 a.C. Batida em 123/4 a.C.
- 4) **Local da emissão:** Acco-Ptolemaida - costa Siro-Palestina.
- 5) **Denominação:** AE 13; bronze.
- 6) **Anverso:** cabeça de Apolo com características de Antíoco VIII.
Variação do tipo principal: não há.
Tipos secundários de anverso: não há.
Legendas de anverso: não há.
Reverso: lira com três cordas.
Variação do tipo principal: não há.
Tipos secundários de reverso: não há.
Legendas de reverso: em grego, ANTI / EN ΠΙΤΟΛΕΜ / ΙΕΡΑΣΑΣΥΛΟΥ.
- 7) **Referências:** Rosenberger 22.

6.



1) **Autoridade Emissora:** DINASTIA SELÊUCIDA. Antíoco VIII, Filometor.

2) **Característica de emissão / distinção de status:** “nacional”, autônoma.

3) **Datação:** 125-113 a.C. Batida entre 117-115 a.C.

4) **Local da emissão:** Acco-Ptolemaida - costa Siro-Palestina.

5) **Denominação:** Tetradracma; prata.

6) **Anverso:** busto de Antíoco coroado, virado para a direita. Borda de fitas.

Variação do tipo principal: não há.

Tipos secundários de anverso: não há.

Legendas de anverso: não há.

Reverso: Zeus Urânio em pé, à esquerda, usando clâmide por sobre os ombros.

Variação do tipo principal: não há.

Tipos secundários de reverso: {
estrela.
cetro.
lua crescente.
coroa de louros.

Legendas de reverso: em grego, ΒΑΣΙΛΕΩΣ ΑΝΤΙΟΧΟΥ ΕΠΙΦΑΝΟΥΣ.

7) **Referências:** Rosenberger 22; Hendin 415, SNG *Israel* 2591; BMC 13.

7.



- 1) **Autoridade Emissora:** DINASTIA SELÊUCIDA. Antíoco VIII, Filometor e Cleópatra Thea.
- 2) **Característica de emissão / distinção de status:** “nacional”, autônoma.
- 3) **Datação:** 125-121 a.C.
- 4) **Local da emissão:** Acco-Ptolemaida - costa Siro-Palestina.
- 5) **Denominação:** Tetradracma; prata.
- 6) **Anverso:** busto conjugado de Antíoco VIII coroado e Cleópatra Thea, usando véu e coroada, virados para a direita.
Variação do tipo principal: não há.
Tipos secundários de anverso: não há.
Legendas de anverso: não há.
Reverso: águia, virada para a esquerda.
Variação do tipo principal: não há.
Tipos secundários de reverso: raio.
Legendas de reverso: em grego, ΒΑΣΙΛΙΣΣΗΣ ΚΛΕΟΠΑΤΡΑΣ / ΘΕΑΣΚΑΙ / ΒΑΣΙΛΕΩΣ / ANTIOXOY. Data: DPR.
- 7) **Referências:** Hendin 416; SNG *Israel* 2592; BMC 14.

8.



- 1) **Autoridade Emissora:** DINASTIA SELÊUCIDA. Antíoco VIII, Filometor e Cleópatra Thea.
- 2) **Característica de emissão / distinção de status:** “nacional”, autônoma.
- 3) **Datação:** 125-121 a.C.
- 4) **Local da emissão:** Acco-Ptolemaida - costa Siro-Palestina.
- 5) **Denominação:** Tetradracma; prata.
- 6) **Anverso:** busto conjugado de Antíoco VIII, coroado, e, Cleópatra Thea, com véu e coroada.

Variação do tipo principal: não há.

Tipos secundários de anverso: não há.

Legendas de anverso: não há.

Reverso: Zeus sentado em *diphros*, à esquerda, usando clâmide por sobre os ombros.

Variação do tipo principal: não há.

Tipos secundários de reverso: { Nike, na palma da mão de Zeus.
coroa.
cetro.

Legendas de reverso: em grego, ΒΑΣΙΛΙΣΣΗΣ ΚΛΕΟΠΑΤΡΑΣ / ΘΕΑΣΚΑΙ / ΒΑΣΙΛΕΩΣ / ANTIOXOY.

- 7) **Referências:** Hendin 417; SNG *Israel* 2593; BMC 10.

9.



1) **Autoridade Emissora:** DINASTIA SELÊUCIDA. Antíoco XII.

2) **Característica de emissão / distinção de status:** “nacional”, autônoma.

3) **Datação:** 89 – 84 a.C.

4) **Local da emissão:** Acco-Ptolemaida - costa Siro-Palestina.

5) **Denominação:** AE 20; bronze.

6) **Anverso:** busto de Antíoco XII coroado virado para a direita.

Variação do tipo principal: não há.

Tipos secundários de anverso: não há.

Legendas de anverso: não há.

Reverso: Tyche em pé, com *kalathos*, à esquerda.

Variação do tipo principal: não há.

Tipos secundários de reverso: { palma.
{ cornucópia.

Legendas de reverso: em grego, ΒΑΣΙΛΩΣ ΑΝΤΙΟΧΟΥ ΕΠΙΦΑΝΟΥ Σ ΚΑΛΛΙΝΙΚΟΥ.

7) **Referências:** Rosenberger 25.

10.



- 1) **Autoridade Emissora:** DINASTIA SELÊUCIDA. Antíoco XII.
- 2) **Característica de emissão / distinção de status:** “nacional”, autônoma.
- 3) **Datação:** século I a.C.
- 4) **Local da emissão:** Acco-Ptolemaida - costa Siro-Palestina.
- 5) **Denominação:** AE 12; bronze.
- 6) **Anverso:** cabeça de Zeus virada para a direita.
Variação do tipo principal: não há.
Tipos secundários de anverso: não há.
Legendas de anverso: não há.
Reverso: grão de trigo.
Variação do tipo principal: não há.
Tipos secundários de reverso: não há.
Legendas de reverso: em grego, ANTIOXE / ΤΩΝ / ΠΙΤΟΛΕΜ.
- 7) **Referências:** Rosenberger 27.

11.



- 1) **Autoridade Emissora:** DINASTIA SELÊUCIDA. Antíoco XII
- 2) **Característica de emissão / distinção de status:** “nacional”, autônoma.
- 3) **Datação:** 69-65 a.C.
- 4) **Local da emissão:** Acco-Ptolemaida - costa Siro-Palestina.
- 5) **Denominação:** AE 20; bronze.
- 6) **Anverso:** busto conjugado dos Dióscuros, à direita.

Variação do tipo principal: não há.

Tipos secundários de anverso: não há.

Legendas de anverso: não há.

Reverso: Nike em pé, à esquerda.

Variação do tipo principal: não há.

Tipos secundários de reverso: coroa.

Legendas de reverso: em grego, à direita de Nike em três linhas verticais: ΒΑΣΙΛΙ[ΣΣΕΣ] / ΚΛΕΟΠΑΤΡΑ[Σ] / ΣΕΛΕΝΕΣ. Entre as asas e as pernas:

ΚΑΙ. À esquerda de Nike em três linhas verticais: ΒΑΣΙΛΕΟΣ / ΑΝΤΙΟΧΟΥ / Π ΗΛΟ ΜΕΤΡΟ[ΡΟΣ].

- 7) **Referências:** Rosenberger 28.

12.



- 1) **Autoridade Emissora:** Marco Antônio.
- 2) **Característica de emissão / distinção de status:** pré-imperial, provincial.
- 3) **Datação:** 51-30 a.C.
- 4) **Local da emissão:** Acco-Ptolemaida - costa Siro-Palestina.
- 5) **Denominação:** AE 20; bronze.
- 6) **Anverso:** busto conjugado de Cleópatra e Marco Antônio, virados para a direita. Cleópatra coroada e Antônio drapejado. Borda de pontos.
Variação do tipo principal: não há.
Tipos secundários de anverso: não há.
Legendas de anverso: não há.
Reverso: Tyche com coroa em forma de torres, em pé, à esquerda, vestindo quítion longo.
Variação do tipo principal: não há.
Tipos secundários de reverso: caduceu.
Legendas de reverso: data em grego: ΛΘΙ (19 = 30/29 a.C.).
- 7) **Referências:** Rosenberger 18.

13.



- 1) **Autoridade Emissora:** Marco Antônio.
- 2) **Característica de emissão / distinção de status:** pré-imperial, pseudo-autônoma.
- 3) **Datação:** 39 - 38 a.C.
- 4) **Local da emissão:** Acco-Ptolemaida - costa Siro-Palestina.
- 5) **Denominação:** AE 24; bronze.
- 6) **Anverso:** busto conjugado de Tyche e Zeus. Borda de pontos.
Variação do tipo principal: não há.
Tipos secundários de anverso: não há.
Legendas de anverso: não há.
Reverso: Tyche em pé com *kalathos*.
Variação do tipo principal: não há.
Tipos secundários de reverso: {
 cetro.
 cornucópia.
 palma.
Legendas de reverso: em grego, ΠΙΤΟΛ. ΜΑΕΩ. ΙΕΡΑΣ.
- 7) **Referências:** Rosenberger 39; Kadman 67.

14.



- 1) **Autoridade Emissora:** Marco Antônio.
- 2) **Característica de emissão / distinção de status:** pré-imperial, pseudo-autônoma.
- 3) **Datação:** 44 – 43 a.C.
- 4) **Local da emissão:** Acco-Ptolemaida - costa Siro-Palestina.
- 5) **Denominação:** AE 24; bronze.
- 6) **Anverso:** busto laureado de Zeus, virado para a direita.

Variação do tipo principal: não há.

Tipos secundários de anverso: Contramarca abaixo da orelha.

Legendas de anverso: não há.

Reverso: Tyche em pé, virada para a esquerda com coroa de torres, vestindo quítion longo.

Variação do tipo principal: não há.

Tipos secundários de reverso: {
aphlaston.
Leme
cornucópia.
Palma.

Legendas de reverso: em grego, ΛΕ ΑΣΥ Α / ΛΕ ΕΩΝ ΙΕΡΑΣ.

- 7) **Referências:** Rosenberger 40; Kadman 69.

15.



- 1) **Autoridade Emissora:** imperador Cláudio.
- 2) **Característica de emissão / distinção de status:** imperial grega, pseudo-autônoma.
- 3) **Datação:** 49-50 d.C.
- 4) **Local da emissão:** Acco-Ptolemaida - costa Siro-Palestina.
- 5) **Denominação:** AE 20; bronze.
- 6) **Anverso:** busto de Tyche com coroa de torres, virado para a direita.

Variação do tipo principal: não há.

Tipos secundários de anverso: palma.

Legendas de anverso: não há.

Reverso: Zeus em pé, virado para a esquerda. Braço direito estendido.

Variação do tipo principal: não há.

Tipos secundários de anverso: { coroa.
lança.

Legendas de anverso: em grego, ANTIOXE. TONEN. IITOΛEMAI. Data: LΘ = 52/3 d.C.

- 7) **Referências:** Rosenberger 44

17.

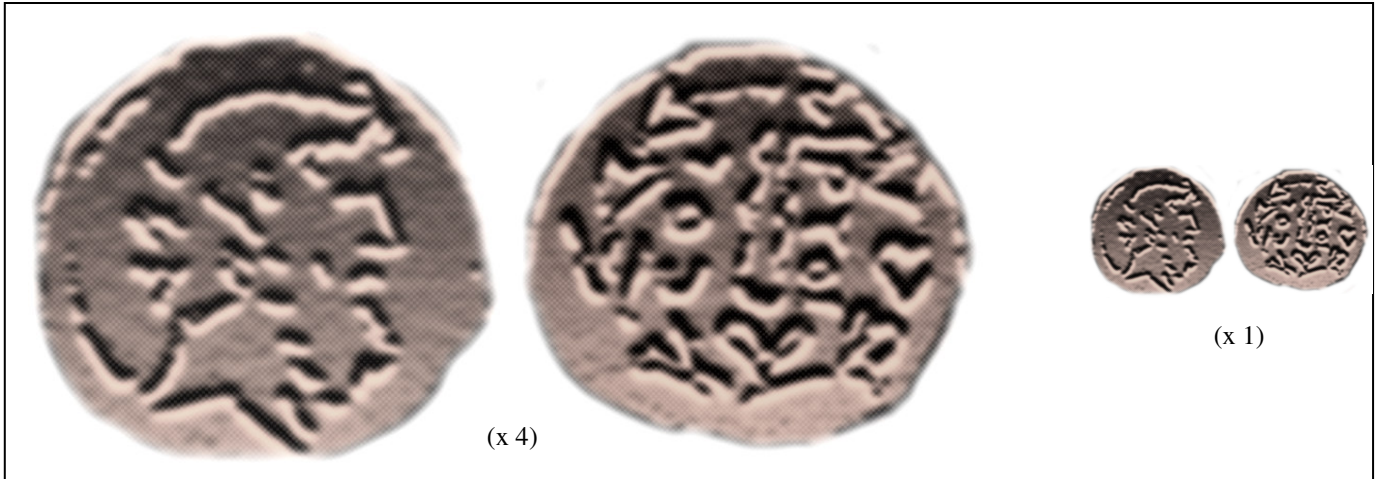

- 1) **Autoridade Emissora:** imperador Cláudio.
- 2) **Característica de emissão / distinção de status:** imperial grega, pseudo-autônoma.
- 3) **Datação:** 49-50 d.C.
- 4) **Local da emissão:** Acco-Ptolemaida - costa Siro-Palestina.
- 5) **Denominação:** AE 14; bronze.
- 6) **Anverso:** busto de Zeus, virado para a direita.
Variação do tipo principal: não há.
Tipos secundários de anverso: não há.
Legendas de anverso: não há.
Reverso: clava virada para cima.
Variação do tipo principal: não há.
Tipos secundários de reverso: coroa
Legendas de reverso: em grego, COL. PTOL. Data: LΘ = 52/3 d.C.
- 7) **Referências:** Rosenberger 45.

18.



- 1) **Autoridade Emissora:** imperador Nero.
- 2) **Característica de emissão / distinção de status:** imperial grega, autônoma.
- 3) **Datação:** 54 – 58 d.C.
- 4) **Local da emissão:** Acco-Ptolemaida - costa Siro-Palestina.
- 5) **Denominação:** AE 24; bronze.
- 6) **Anverso:** busto de Nero coroadado, virado para a esquerda.
Variação do tipo principal: não há.
Tipos secundários de anverso: não há.
Legendas de anverso: em latim, IMP. NER. CLA. CAES. AAVG. GER. PM. TRPT.
- Reverso:** imperador arando com touro e vaca à direita.
Variação do tipo principal: não há.
Tipos secundários de reverso: quatro *vexilla* representando as quatro legiões romanas estacionadas na cidade: III, VI, X e XII.
Legendas de reverso: DIVOS CLAVD/COL CCS/PTOL.
- 7) **Referências:** Rosenberger 46; Kadman 92; Meshorer *City-coins* 2; Hendin 817; *RPC I* 4749.

19.



- 1) **Autoridade Emissora:** imperador Trajano.
- 2) **Característica de emissão / distinção de status:** imperial grega, autônoma.
- 3) **Datação:** 98 – 117 d.C.
- 4) **Local da emissão:** Acco-Ptolemaida - costa Siro-Palestina.
- 5) **Denominação:** AE 24; bronze.
- 6) **Anverso:** busto de Trajano coroado, virado para a direita.
Variação do tipo principal: não há.
Tipos secundários de anverso: não há.
Legendas de anverso: em latim, IMP. CAES. NER. TRAIANO OPT. AVG. GERM.
Reverso: Tyche sentada sobre rocha à direita.
Variação do tipo principal: não há.
Tipos secundários de reverso: $\left\{ \begin{array}{l} \text{ramos de trigo na mão de Tyche.} \\ \text{deus-rio Belus nadando aos pés de Tyche.} \end{array} \right.$
Legendas de reverso: COL. PTOL.
- 7) **Referências:** Rosenberger 47; Meshorer *City-coins* 3; Hendin 818; Kadman 97; BMC 19.

20.



- 1) **Autoridade Emissora:** imperador Adriano.
- 2) **Característica de emissão / distinção de status:** imperial grega, autônoma.
- 3) **Datação:** 117 – 138 d.C.
- 4) **Local da emissão:** Acco-Ptolemaida - costa Siro-Palestina.
- 5) **Denominação:** AE 19; bronze.
- 6) **Anverso:** busto drapejado e coroado de Adriano, virado para a direita.

Varição do tipo principal: não há.

Tipos secundários de anverso: não há.

Legendas de anverso: em latim, IMP. TRA. HADRIANO CAESAR.

Reverso: Adriano como fundador arando a terra com touro e vaca.

Varição do tipo principal: não há.

Tipos secundários de reverso: quatro *vexilla* representando as quatro legiões romanas estacionadas na cidade: III, VI, X e XII.

Legendas de reverso: em latim, DIVO CLAUD. COL. PTOL.

- 7) **Referências:** Rosenberger 48; Hendin 819; Kadman 101.

21.



- 1) **Autoridade Emissora:** imperador Adriano.
- 2) **Característica de emissão / distinção de status:** imperial grega, autônoma.
- 3) **Datação:** 117 – 138 d.C.
- 4) **Local da emissão:** Acco-Ptolemaida - costa Siro-Palestina.
- 5) **Denominação:** AE 18; bronze.
- 6) **Anverso:** busto de Adriano, drapejado e coroado, virado para a direita.
Variação do tipo principal: não há.
Tipos secundários de anverso: não há.
Legendas de anverso: em latim, IMP. TRA. HADRIANOC CAESARI.
- Reverso:** Tyche em pé, virada para a esquerda, usando *kalathos*.
Variação do tipo principal: não há.
Tipos secundários de reverso: $\left\{ \begin{array}{l} \text{leme} \\ \text{cornucópia} \end{array} \right.$
Legendas de reverso: [C] OL PTOL.
- 7) **Referências:** Rosenberger 49; Kadman 107.

Ascalon (Ashkelon)

22.



- 1) **Autoridade Emissora:** DINASTIA SELÊUCIDA. Antíoco VII, Epifanes.
- 2) **Característica de emissão / distinção de status:** “nacional”, autônoma.
- 3) **Datação:** 138-129 a.C.
- 4) **Local da emissão:** Ascalon - costa Siro-Palestina.
- 5) **Denominação:** AE 12; bronze.
- 6) **Anverso:** capacete macedônio cristado, com rosto à direita. Borda de pontos.
Variação do tipo principal: não há.
Tipos secundários de anverso: não há.
Legendas de anverso: não há.
Reverso: aphlaston.
Variação do tipo principal: não há.
Tipos secundários de reverso: não há.
Legendas de reverso: não há.
- 7) **Referências:** SNG *Spaer* 2095-2100.

23.



- 1) **Autoridade Emissora:** DINASTIA SELÊUCIDA. Antíoco VIII.
- 2) **Característica de emissão / distinção de status:** “nacional”, autônoma.
- 3) **Datação:** Reinado: 121-96 a.C. Moeda batida em: 106-105 a.C.
- 4) **Local da emissão:** Ascalon - costa Siro-Palestina.
- 5) **Denominação:** tetradracma; prata.
- 6) **Anverso:** cabeça diademada de Antíoco VIII, à direita. Borda de pontos.

Variação do tipo principal: não há.

Tipos secundários de anverso: não há.

Legendas de anverso: não há.

Reverso: águia em pé, à esquerda.

Variação do tipo principal: não há.

Tipos secundários de reverso: { raio.
palma.
pomba.
aplustre (ornamento da popa de um navio).

Legendas de reverso: em grego, ANTIOXOY BA[ΣΙΑΕΟΣ]; à direita: ΖΣ (ano 207), à esquerda: ΑΣ /ΙΕΡ / ΑΣΥ. Monograma: ΟΠΑ, entre as pernas.

- 7) **Referências:** SNG *Spaer* 2634; Hendin 417; Houghton 824.

24.



- 1) **Autoridade Emissora:** DINASTIA SELÊUCIDA. Cleópatra VII.
- 2) **Característica de emissão / distinção de status:** “nacional”, autônoma.
- 3) **Datação:** 51-30 a.C.
- 4) **Local da emissão:** Ascalon - costa Siro-Palestina.
- 5) **Denominação:** Shekel; prata.
- 6) **Anverso:** cabeça diademada de Cleópatra VII, virada para a direita.

Variação do tipo principal: não há.

Tipos secundários de anverso: não há.

Legendas de anverso: não há.

Reverso: águia em pé, à esquerda.

Variação do tipo principal: não há.

Tipos secundários de reverso: $\left\{ \begin{array}{l} \text{raio.} \\ \text{pomba.} \end{array} \right.$

Legendas de reverso: em grego, ΑΣΚΑΛΩΝΙΤΩΝ ΙΕΡΑΣ ΑΣΥΛΟΥ ΑΥΤΟΝ[ΟΜΟΥ]. (do povo de Ascalon, santa, cidade de Asylum, autônoma). No campo, monograma e data: LNE (ano 55 = 47 a.C.).

- 7) **Referências:** Meshorer *City-coins* 40; Rosenberger 24.

25.

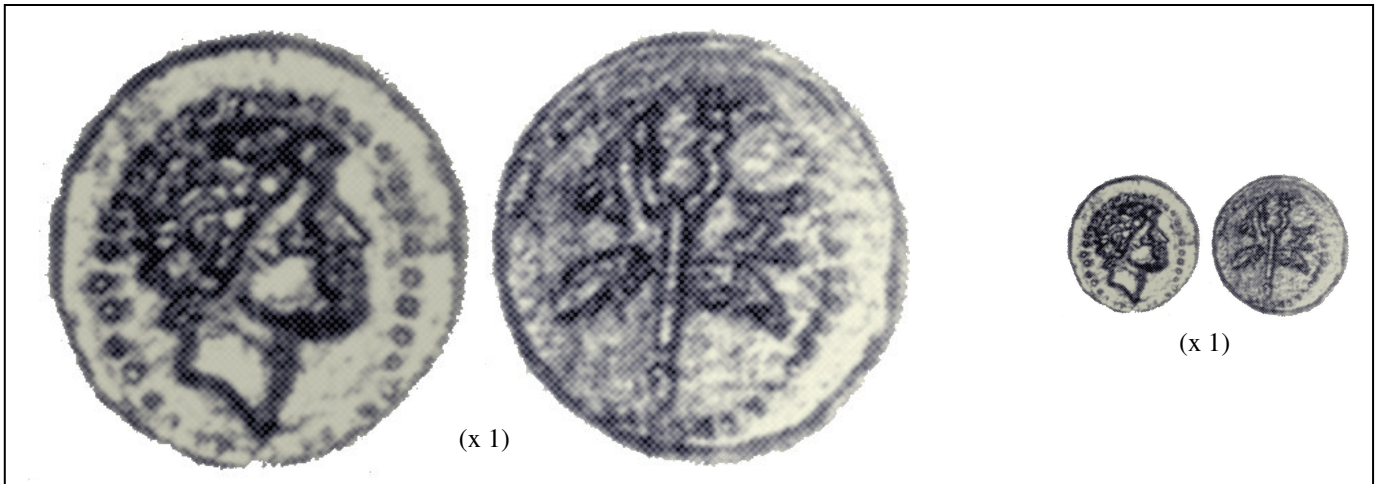

- 1) **Autoridade Emissora:** magistrados locais.
- 2) **Característica de emissão / distinção de status:** imperial grega, pseudo-autônoma.
- 3) **Datação:** 86 – 85 a.C.
- 4) **Local da emissão:** Ascalon - costa Siro-Palestina.
- 5) **Denominação:** AE; bronze.
- 6) **Anverso:** cabeça masculina (Áscalus?), imberbe, virada para a direita. Borda de pontos.
Variação do tipo principal: não há.
Tipos secundários de anverso: não há.
Legendas de anverso: não há.
Reverso: caduceu alado.
Variação do tipo principal: não há.
Tipos secundários de reverso: não há.
Legendas de reverso: em grego, ΑΣ, acima; ΙΘ.
- 6) **Referências:** Beirut Museum 7; Rosenberger 41-42.

26.

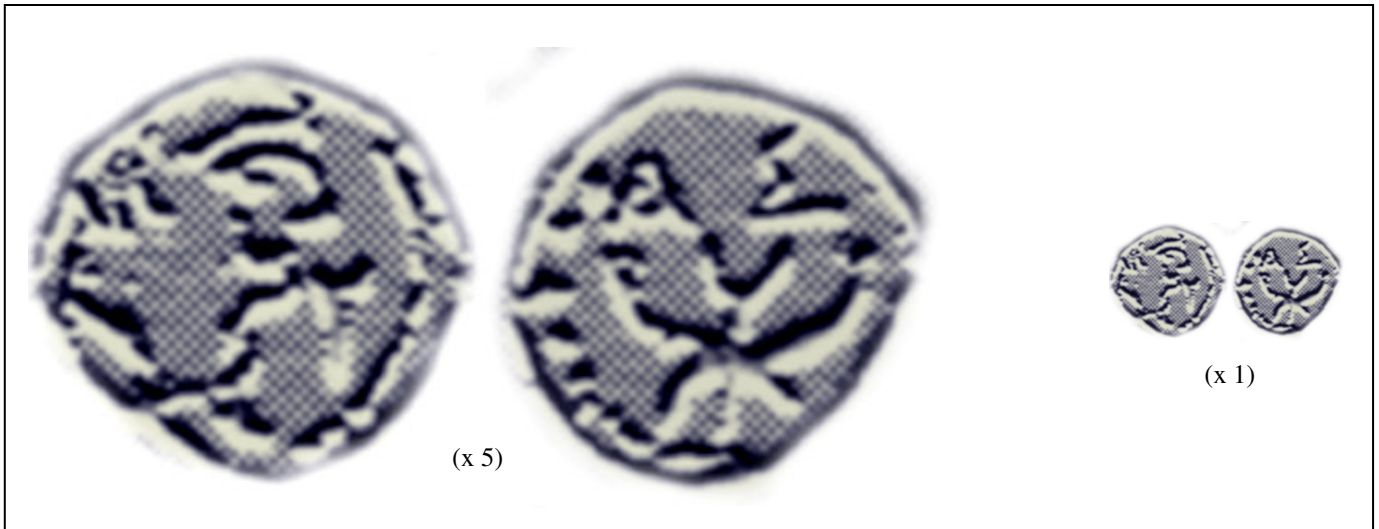

- 1) **Autoridade Emissora:** magistrados locais.
- 2) **Característica de emissão / distinção de status:** imperial grega, pseudo-autônoma.
- 3) **Datação:** 86 – 85 a.C.
- 4) **Local da emissão:** Ascalon - costa Siro-Palestina.
- 5) **Denominação:** AE; bronze.
- 6) **Anverso:** cabeça masculina (Áscalus?), imberbe, virada para a direita. Borda de pontos.
Variação do tipo principal: não há.
Tipos secundários de anverso: não há.
Legendas de anverso: não há.
Reverso: cornucópias cruzadas.
Variação do tipo principal: não há.
Tipos secundários de reverso: caduceu.
Legendas de reverso: em grego, ΑΣ.
- 7) **Referências:** Rosenberger 40.

27.

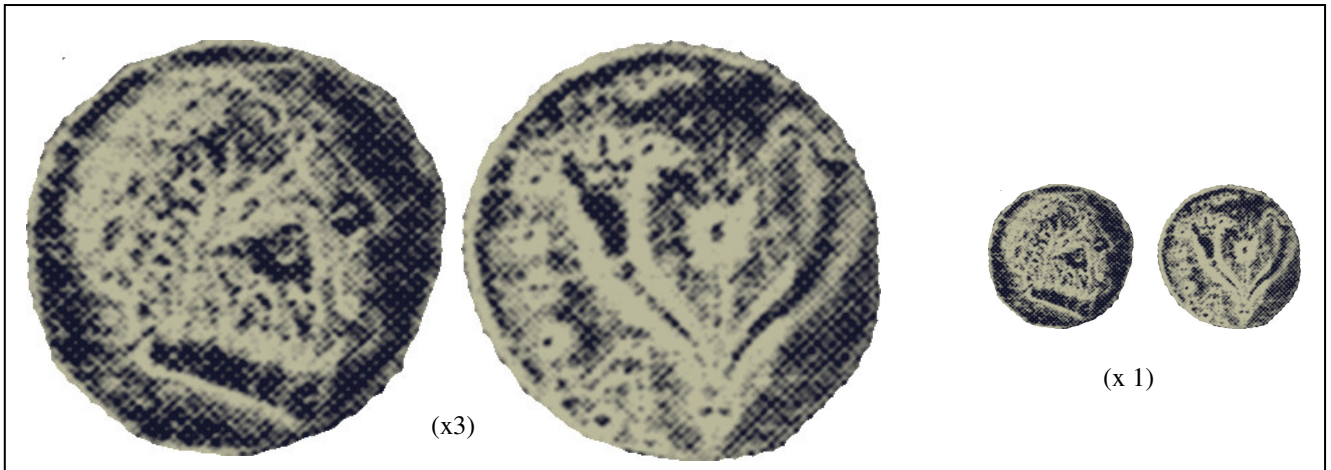

- 1) **Autoridade Emissora:** magistrados locais.
- 2) **Característica de emissão / distinção de status:** imperial grega, pseudo-autônoma.
- 3) **Datação:** 58-57 a.C.
- 4) **Local da emissão:** Ascalon - costa Siro-Palestina.
- 5) **Denominação:** AE 25; bronze.
- 6) **Anverso:** cabeça masculina (Áscalus?), imberbe, virada para a direita. Borda de pontos.
Variação do tipo principal: não há.
Tipos secundários de anverso: não há.
Legendas de anverso: não há.
Reverso: duas cornucópias cruzadas.
Variação do tipo principal: não há.
Tipos secundários de reverso: Espiga de trigo.
Legendas de reverso: em grego, ΑΣ.
- 7) **Referências:** Beirut Museum 21; Rosenberger 43-45.

28.

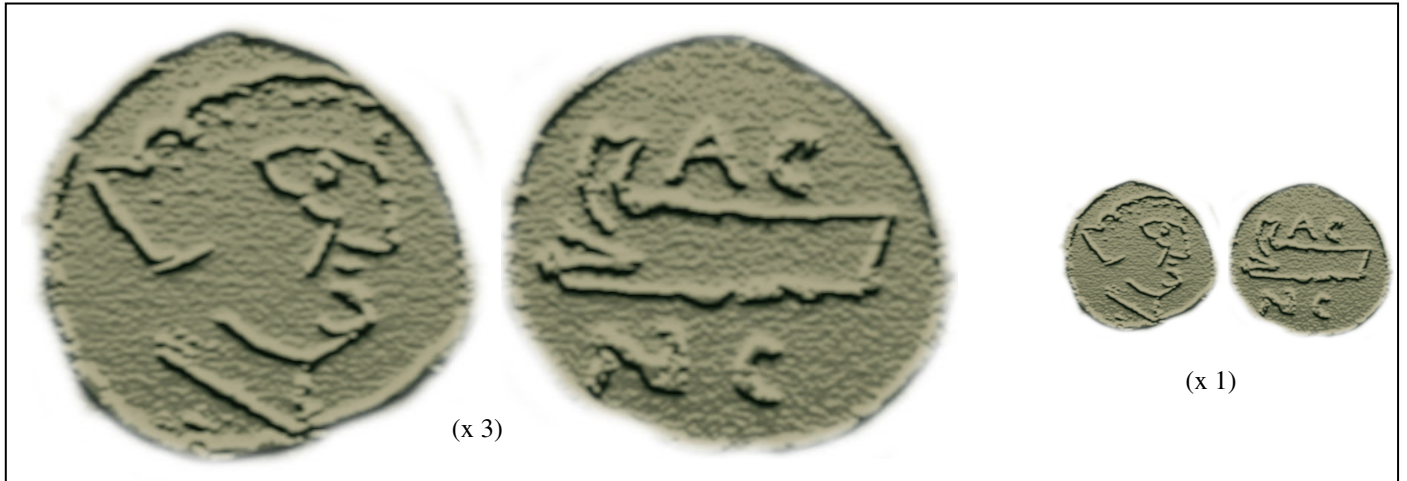

- 1) **Autoridade Emissora:** magistrados locais.
- 2) **Característica de emissão / distinção de status:** imperial grega, pseudo-autônoma.
- 3) **Datação:** 109-108 a.C.
- 4) **Local da emissão:** Ascalon - costa Siro-Palestina.
- 5) **Denominação:** AE 20; bronze.
- 6) **Anverso:** busto de Áscalus, virado para a direita.
Variação do tipo principal: não há.
Tipos secundários de anverso: não há.
Legendas de anverso: não há.
Reverso: proa de galé, virada para a esquerda.
Variação do tipo principal: não há.
Tipos secundários de reverso: não há.
Legendas de reverso: em grego, acima: AC. Abaixo, NC.
- 7) **Referências:** Rosenberger 31.

29.



- 1) **Autoridade Emissora:** magistrados locais.
- 2) **Característica de emissão / distinção de status:** imperial grega, pseudo-autônoma.
- 3) **Datação:** 51 a.C. – 50 a.C.
- 4) **Local da emissão:** Ascalon - costa Siro-Palestina.
- 5) **Denominação:** AE 17; bronze.
- 6) **Anverso:** cabeça masculina (Áscalus?), virada para a direita.

Variação do tipo principal: não há.

Tipos secundários de anverso: não há.

Legendas de anverso: não há.

Reverso: proa de galé, virada para a esquerda.

Variação do tipo principal: não há.

Tipos secundários de reverso: não há.

Legendas de reverso: acima: em grego, ΑΣ.

- 7) **Referências:** RPC I 4872; BMC 34; SNG ANS 661; Rosenberger 34; Beirut Museum 17.

30.

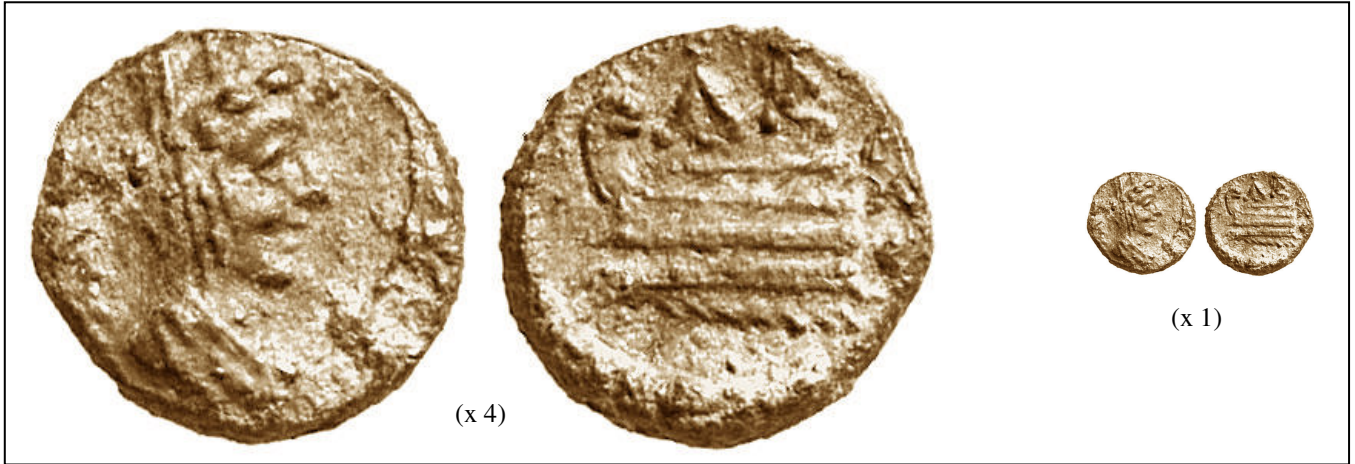

- 1) **Autoridade Emissora:** magistrados locais.
- 2) **Característica de emissão / distinção de status:** imperial grega, pseudo-autônoma.
- 3) **Datação:** 86/85 a.C.; 51/50 a. C.
- 4) **Local da emissão:** Ascalon - costa Siro-Palestina.
- 5) **Denominação:** AE; bronze.
- 6) **Anverso:** busto de Tyche-Astarté velada e com coroa em forma de torres, virado para a direita.

Variação do tipo principal: não há.

Tipos secundários de anverso: não há.

Legendas de anverso: não há.

Reverso: proa de galé à direita.

Variação do tipo principal: não há.

Tipos secundários de reverso: não há.

Legendas de reverso: acima: em grego, ΑΣ; abaixo: ΙΘ. Borda de pontos.

- 7) **Referências:** Beirut Museum 6; SNG Cop. 27.

31.



- 1) **Autoridade Emissora:** magistrados locais.
- 2) **Característica de emissão / distinção de status:** imperial grega, pseudo-autônoma.
- 3) **Datação:** 55/54 a.C.; 72/73 d.C.; 76/77 d.C.; 85/86 d.C.; 94/95 d.C.; 107/108 d.C.; 136/137 d.C.; 137/138 d.C.; 138/139 d.C.; 143/144 d.C.; 171/172 d.C.
- 4) **Local da emissão:** Ascalon - costa Siro-Palestina.
- 5) **Denominação:** AE 16; bronze.
- 6) **Anverso:** busto de Tyche-Astarté velada e com coroa em forma de torres, virado para a direita. Borda de pontos.
Variação do tipo principal: não há.
Tipos secundários de anverso: não há.
Legendas de anverso: não há.
Reverso: galé, à direita.
Variação do tipo principal: não há.
Tipos secundários de reverso: não há.
Legendas de reverso: em grego, acima: ΠΡ; abaixo: ΑΣ. Borda de pontos.
- 7) **Referências:** Hendin 826; Rosenberger 54; SNG ANS 22; Beirut Museum 12, 22, 25, 30, 33, 34, 35, 36, 37, 40, 41, 44; SNG Cop. 30; RPC 2205; SNG Cop. 27. Meshorer *City-coins* 41.

32.



- 1) **Autoridade Emissora:** magistrados locais.
- 2) **Característica de emissão / distinção de status:** imperial grega, pseudo-autônoma.
- 3) **Datação:** 109 – 110 d.C.
- 4) **Local da emissão:** Ascalon - costa Siro-Palestina.
- 5) **Denominação:** AE 15; bronze.
- 6) **Anverso:** busto de Tyche-Astarté velada e com coroa em forma de torres, virado para a direita. Borda de pontos.
Variação do tipo principal: não há.
Tipos secundários de anverso: não há.
Legendas de anverso: não há.
Reverso: galé à direita.
Variação do tipo principal: não há.
Tipos secundários de reverso: não há.
Legendas de reverso: em grego, acima: data: ΓΙC . Borda de pontos.
- 7) **Referências:** Rosenberger 66; SNG *Cop.* 31.

33.

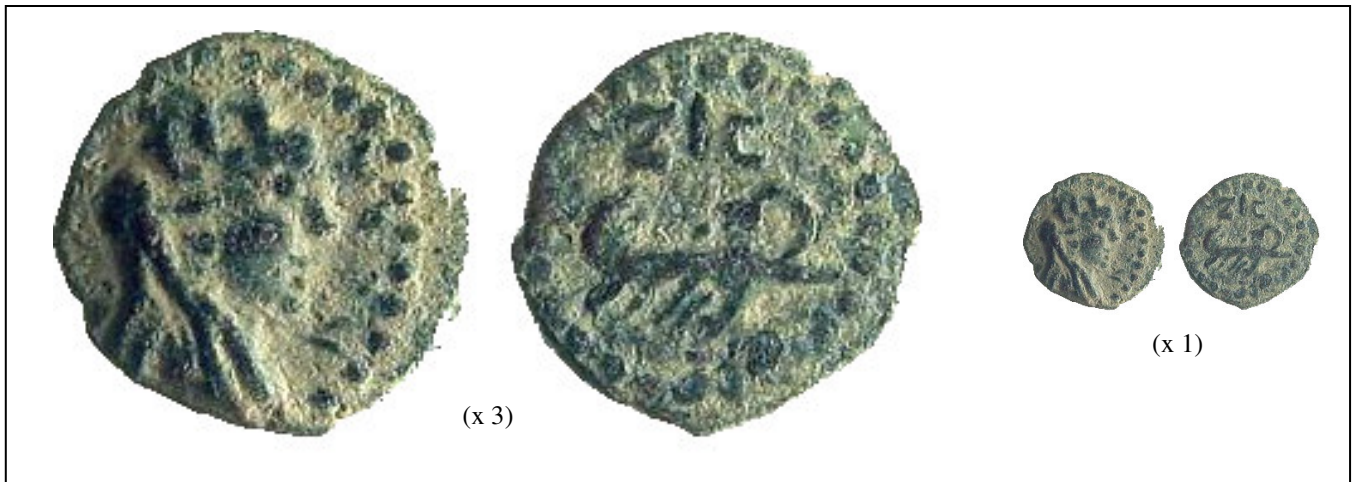

- 1) **Autoridade Emissora:** magistrados locais.
- 2) **Característica de emissão / distinção de status:** imperial grega, pseudo-autônoma.
- 3) **Datação:** 113 -114 d.C.
- 4) **Local da emissão:** Ascalon - costa Siro-Palestina.
- 5) **Denominação:** Hemidracma; prata.
- 6) **Anverso:** busto de Tyche-Astarté, velada, e com coroa em forma de torres, virado para a direita. Borda de pontos.
Variação do tipo principal: não há.
Tipos secundários de anverso: não há.
Legendas de anverso: não há.
Reverso: galé. Borda de pontos.
Variação do tipo principal: não há.
Tipos secundários de reverso: remos.
Legendas de reverso: em grego, data: ZIC = 113/4 d.C.
- 7) **Referências:** Rosenberger 65.

34.



- 1) **Autoridade Emissora:** magistrados locais.
- 2) **Característica de emissão / distinção de status:** imperial grega, pseudo-autônoma.
- 3) **Datação:** 117 – 118 d.C.
- 4) **Local da emissão:** Ascalon - costa Siro-Palestina.
- 5) **Denominação:** AE 15; bronze.
- 6) **Anverso:** busto de Tyche-Astarté velada e com coroa em forma de torres, virado para a direita. Borda de pontos.
Variação do tipo principal: não há.
Tipos secundários de anverso: não há.
Legendas de anverso: não há.
Reverso: galé à direita. Borda de pontos.
Variação do tipo principal: não há.
Tipos secundários de reverso: remos.
Legendas de reverso: em grego, AKC.
- 7) **Referências:** Rosenberger 68; SNG *Cop.* 29-30.

35.



- 1) **Autoridade Emissora:** imperador Augusto.
- 2) **Característica de emissão / distinção de status:** imperial grega, autônoma.
- 3) **Datação:** 27 a.C. – 14 d.C.
- 4) **Local da emissão:** Ascalon - costa Siro-Palestina.
- 5) **Denominação:** AE 24; bronze.
- 6) **Anverso:** busto de Augusto, imberbe, virado para a direita.

Variação do tipo principal: não há.

Tipos secundários de anverso: não há.

Legendas de anverso: não há.

Reverso: Tyche-Astarté em pé, com coroa de torres, usando quíton e peplos.

Variação do tipo principal: não há.

Tipos secundários de reverso:

- galé.
- cetno.
- aphlaston*.
- altar.
- pomba.

Legendas de reverso: em grego, ΑΣ, à esquerda; LAP, direita.

- 7) **Referências:** Rosenberger 74; SNG ANS 668; Beirut Museum 46.

36.



- 1) **Autoridade Emissora:** imperador Augusto.
- 2) **Característica de emissão / distinção de status:** imperial grega, autônoma.
- 3) **Datação:** 27 a.C. – 14 d.C.
- 4) **Local da emissão:** Ascalon - costa Siro-Palestina.
- 5) **Denominação:** AE 16; bronze.
- 6) **Anverso:** busto de Augusto, imberbe, virado para a esquerda.

Variação do tipo principal: não há.

Tipos secundários de anverso: não há.

Legendas de anverso: não há.

Reverso: deus da guerra Fanebal em pé, à direita, vestindo quíton curto.

Variação do tipo principal: não há.

Tipos secundários de reverso: { arpão.
escudo.
palma

Legendas de reverso: em grego, no campo, AC.

- 7) **Referências:** Rosenberger 80; Beirut Museum 52; SNG ANS 668.

37.

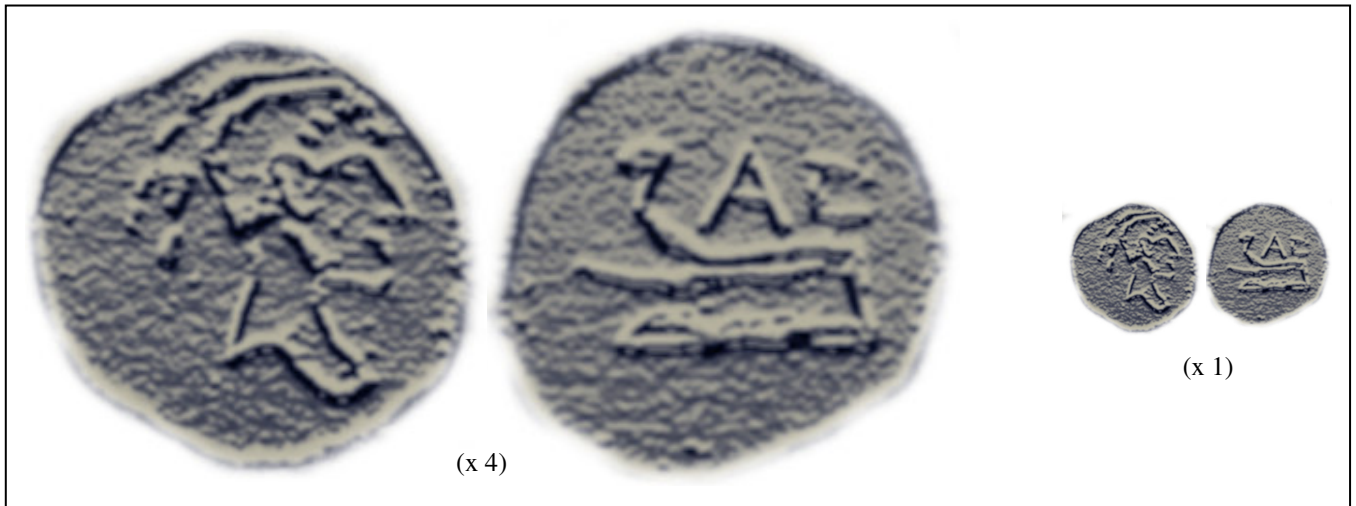

- 1) **Autoridade Emissora:** imperador Augusto.
- 2) **Característica de emissão / distinção de status:** imperial grega, autônoma.
- 3) **Datação:** 27 a.C. – 14 d.C.
- 4) **Local da emissão:** Ascalon - costa Siro-Palestina.
- 5) **Denominação:** AE 16; bronze.
- 6) **Anverso:** busto de Augusto, imberbe, virado para a direita.
Variação do tipo principal: não há.
Tipos secundários de anverso: tridente.
Legendas de anverso: não há.
Reverso: proa de galé, à esquerda.
Variação do tipo principal: não há.
Tipos secundários de reverso: não há.
Legendas de reverso: em grego, AC.
- 7) **Referências:** Rosenberger 78; Beirut Museum 51.

38.



- 1) **Autoridade Emissora:** imperador Tibério.
- 2) **Característica de emissão / distinção de status:** imperial grega, autônoma.
- 3) **Datação:** 14 – 37 d.C. Batida entre 23/4 d.C.
- 4) **Local da emissão:** Ascalon - costa Siro-Palestina.
- 5) **Denominação:** AE 13; bronze.
- 6) **Anverso:** busto coroado de Tibério, virado para a esquerda. Borda de pontos.

Variação do tipo principal: não há.

Tipos secundários de anverso: não há.

Legendas de anverso: em grego, CEBACTOC.

Reverso: Tyche-Astarté em pé, usando quítion e peplos, com coroa de torres.

Variação do tipo principal: não há.

Tipos secundários de reverso: { galé.
cetno.
altar.
aphlaston.
pompa.

Legendas de reverso: em grego, data: ZKP = 127 = 23/4 d.C.

- 7) **Referências:** Rosenberger 83; Beirut Museum 69.

39.



- 1) **Autoridade Emissora:** imperador Tibério.
- 2) **Característica de emissão / distinção de status:** imperial grega, autônoma.
- 3) **Datação:** 14 – 37 d.C. Batida entre 23/4 d.C.
- 4) **Local da emissão:** Ascalon - costa Siro-Palestina.
- 5) **Denominação:** AE 13; bronze.
- 6) **Anverso:** busto coroado de Tibério, virado para a esquerda. Borda de pontos.

Variação do tipo principal: não há.

Tipos secundários de anverso: não há.

Legendas de anverso: em grego, CEBACTOC.

Reverso: deus da guerra Fanebal, em pé, à direita, vestindo quíton curto.

Variação do tipo principal: não há.

Tipos secundários de reverso:

{	arpão.
	escudo.
	palma.

Legendas de reverso: em grego, data: ZKP = 127 = 23/4 d.C.

- 7) **Referências:** Rosenberger 86; SNG ANS 669.

40.



- 1) **Autoridade Emissora:** imperador Calígula.
- 2) **Característica de emissão / distinção de status:** imperial grega, autônoma.
- 3) **Datação:** 37 – 41 d.C.
- 4) **Local da emissão:** Ascalon - costa Siro-Palestina.
- 5) **Denominação:** AE 22; bronze.
- 6) **Anverso:** busto laureado de Calígula, virado para a esquerda.
Variação do tipo principal: não há.
Tipos secundários de anverso. Não há.
Legendas de anverso: em grego, CEBACTOC.
Reverso: Tyche-Astarté em pé, à esquerda, usando quíton e peplos à esquerda.
Variação do tipo principal: não há.
Tipos secundários de reverso:

{	galé.
	etro.
	altar.
	<i>aphlaston.</i>
	pomba.

Legendas de reverso: Data: BMP: 142 = 38/9 d.C.
- 7) **Referências:** Rosenberger 90; SNG ANS 671.

41.

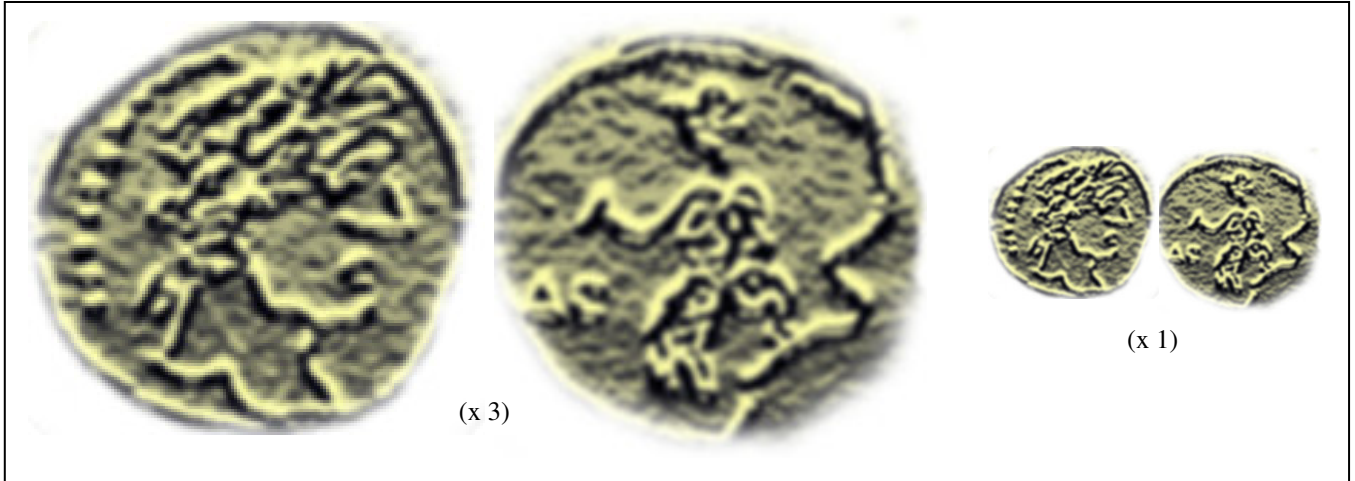

- 1) **Autoridade Emissora:** imperador Calígula.
- 2) **Característica de emissão / distinção de status:** imperial grega, autônoma.
- 3) **Datação:** 37 – 41 d.C.
- 4) **Local da emissão:** Ascalon - costa Siro-Palestina.
- 5) **Denominação:** AE 19; bronze.
- 6) **Anverso:** busto laureado de Calígula, virado para a direita.
Variação do tipo principal: não há.
Tipos secundários de anverso. Não há.
Legendas de anverso: em grego, CEBACTOC.
- Reverso:** deus da guerra Fanebal em pé, à direita, vestindo quíton curto.
Variação do tipo principal: não há.
Tipos secundários de reverso:

{	arpão.
	escudo.
	palma.

Legendas de reverso: em grego, AC.
- 7) **Referências:** Rosenberger 95.

42.



- 1) **Autoridade Emissora:** imperador Cláudio.
- 2) **Característica de emissão / distinção de status:** imperial grega, autônoma.
- 3) **Datação:** 41 – 54 d.C.
- 4) **Local da emissão:** Ascalon - costa Siro-Palestina.
- 5) **Denominação:** AE 13; bronze.
- 6) **Anverso:** busto coroado de Cláudio, virado para a esquerda. Borda de pontos.

Variação do tipo principal: não há.

Tipos secundários de anverso: não há.

Legendas de anverso: em grego, CEBACTOC.

Reverso: Tyche-Astarté em pé, à esquerda, usando quíton e peplos.

Variação do tipo principal: não há.

Tipos secundários de reverso: { galé.
cetro.
altar.
aphlaston.
pomba.

Legendas de reverso: em grego, ACKAΛΩ. Data: SNP BE = 42/3 d.C.

- 7) **Referências:** Rosenberger 98; Beirut Museum 53; RPC 2212; SNG ANS 672; RPC 4885.

43.



- 1) **Autoridade Emissora:** imperador Nero.
- 2) **Característica de emissão / distinção de status:** imperial grega, autônoma.
- 3) **Datação:** 54 – 68 d.C. produzida entre 67/8 d.C.
- 4) **Local da emissão:** Ascalon - costa Siro-Palestina.
- 5) **Denominação:** AE 12; bronze.
- 6) **Anverso:** busto coroado de Nero, virado para a esquerda.

Variação do tipo principal: não há.

Tipos secundários de anverso: não há.

Legendas de anverso: em grego, CEBACTOC.

Reverso: Tyche-Astarté em pé, à esquerda, com coroa de torres, usando quítion e peplos.

Variação do tipo principal: não há.

Tipos secundários de reverso: { galé.
cetno.
aphlaston.
pomba.

Legendas de reverso: em grego, ACKAA = Ascalon; AOP: 171 = 67/8 d.C.

- 7) **Referências:** Rosenberger 104; Beirut Museum 56; SNG ANS 678; RPC 4888; BMC 88.

44.



- 1) **Autoridade Emissora:** imperador Nero.
- 2) **Característica de emissão / distinção de status:** imperial grega, autônoma.
- 3) **Datação:** 54 – 68 d.C.
- 4) **Local da emissão:** Ascalon - costa Siro-Palestina.
- 5) **Denominação:** AE 20; bronze.
- 6) **Anverso:** busto coroado de Nero, virado para a direita. Borda de pontos.
Variação do tipo principal: não há.
Tipos secundários de anverso: não há.
Legendas de anverso: em grego, CE.
- Reverso:** deus da guerra Fanebal, em pé, à direita, vestindo quíton curto.
Variação do tipo principal: não há.
Tipos secundários de reverso:

{	arpão.
	escudo.
	palma.

Legendas de reverso: em grego, data: OP: 170 = 66/7 d.C.
- 7) **Referências:** Rosenberger 101; Beirut Museum 57; BMC 96-99.

45.



- 1) **Autoridade Emissora:** imperador Vespasiano.
- 2) **Característica de emissão / distinção de status:** imperial grega, autônoma.
- 3) **Datação:** 69 – 79 d.C.
- 4) **Local da emissão:** Ascalon - costa Siro-Palestina.
- 5) **Denominação:** AE 18; bronze.
- 6) **Anverso:** busto coroado de Vespasiano, virado para a direita. Borda de pontos.

Variação do tipo principal: não há.

Tipos secundários de anverso: altar.

Legendas de anverso: em grego, ΣΕΒΑΣΤΟΣ.

Reverso: deus da guerra Fanebal em pé à direita, vestindo quíton curto.

Variação do tipo principal: não há.

Tipos secundários de reverso: { arpão.
escudo.
palma.

Legendas de reverso: em grego, AC; data: ςOP: 72/3 d.C.

- 7) **Referências:** Rosenberger 106; SNG ANS 688-691; RPC 2203; Beirut Museum 68.

46.



- 1) **Autoridade Emissora:** imperador Vespasiano.
- 2) **Característica de emissão / distinção de status:** imperial grega, autônoma.
- 3) **Datação:** 69 – 79 d.C.
- 4) **Local da emissão:** Ascalon - costa Siro-Palestina.
- 5) **Denominação:** AE 25; bronze.
- 6) **Anverso:** busto coroado de Vespasiano, virado para a direita. Borda de pontos.

Variação do tipo principal: não há.

Tipos secundários de anverso: não há.

Legendas de anverso: em grego, ΣΕΒΑΣΤΟ.

Reverso: Tyche-Astarté em pé, à esquerda, usando quítion e peplos.

Variação do tipo principal: não há.

Tipos secundários de reverso: { galé.
cetru.
aphlaston.
altar
pomba.

Legendas de reverso: em grego, ΑΚΚΑΛΩ. Data à direita: ΒΠΡ = 78/9 d.C.

- 7) **Referências:** Rosenberger 109; SNG ANS 693; Beirut Museum 65; RPC 2208; Lindgren 2453; Meshorer *City-coins* 45.

47.



- 1) **Autoridade Emissora:** imperador Tito.
- 2) **Característica de emissão / distinção de status:** imperial grega, autônoma.
- 3) **Datação:** 79 – 81 d.C.
- 4) **Local da emissão:** Ascalon - costa Siro-Palestina.
- 5) **Denominação:** AE 20; bronze.
- 6) **Anverso:** busto coroado de Tito, virado para a direita. Borda de pontos.
Variação do tipo principal: não há.
Tipos secundários de anverso: não há.
Legendas de anverso: em grego, ΣΕΒΑΣΤΟ.
- Reverso:** Tyche-Astarté em pé, à esquerda usando quítion e peplos.
Variação do tipo principal: não há.
Tipos secundários de reverso:

{	galé.
	cetro.
	<i>aphlaston</i> .
	altar
	pomba.
- Legendas de reverso: em grego, ΑΚΚΑΛΩ. Data à direita: ΔΠΡ: 184 = 80 d.C.
- 7) **Referências:** Rosenberger 110; Lindgren 2455; BMC 117.

48.



- 1) **Autoridade Emissora:** imperador Domiciano.
- 2) **Característica de emissão / distinção de status:** imperial grega, autônoma.
- 3) **Datação:** 81 – 96 d.C.
- 4) **Local da emissão:** Ascalon - costa Siro-Palestina.
- 5) **Denominação:** AE 16; bronze.
- 6) **Anverso:** busto coroado de Domiciano, virado para a direita. Borda de pontos.

Variação do tipo principal: não há.

Tipos secundários de anverso: não há.

Legendas de anverso: em grego, CEBACTOC.

Reverso: Tyche-Astarté em pé, à esquerda, usando quíton e peplos.

Variação do tipo principal: não há.

Tipos secundários de reverso: { galé.
cetro.
aphlaston.
altar
pomba.

Legendas de reverso: em grego, ACKAAΩ. Data à direita: ΘΠΡ: 189 = 85/6 d.C.

- 7) **Referências:** Rosenberger 114; RPC 2213; BMC 131; Beirut Museum 73; SNG ANS 699.

49.



- 1) **Autoridade Emissora:** imperador Domiciano.
- 2) **Característica de emissão / distinção de status:** imperial grega, autônoma.
- 3) **Datação:** 81 – 96 d.C.
- 4) **Local da emissão:** Ascalon - costa Siro-Palestina.
- 5) **Denominação:** AE 16; bronze.
- 6) **Anverso:** busto coroado de Domiciano, virado para a esquerda. Borda de pontos.

Variação do tipo principal: não há.

Tipos secundários de anverso: não há.

Legendas de anverso: em grego, CEBACTOC.

Reverso: Tyche-Astarté em pé, à esquerda, usando quíton e peplos.

Variação do tipo principal: não há.

Tipos secundários de reverso: { galé.
cetru.
aphlaston.
altar
pomba.

Legendas de reverso: em grego, ACKAAΩ. Data à direita: ΘΠΡ: 189 = 85/6 d.C.

- 7) **Referências:** Rosenberger 115; RPC 2212; Lindgren 2458, BMC 118; SNG ANS 695.

50.



- 1) **Autoridade Emissora:** imperador Trajano.
- 2) **Característica de emissão / distinção de status:** imperial grega, autônoma.
- 3) **Datação:** 98 – 117 d.C.
- 4) **Local da emissão:** Ascalon - costa Siro-Palestina.
- 5) **Denominação:** AE 18; bronze.
- 6) **Anverso:** busto coroado de Trajano, virado para a direita. Borda de pontos.

Variação do tipo principal: não há.

Tipos secundários de anverso: não há.

Legendas de anverso: em grego, CEBACTOC.

Reverso: deus da guerra Fanebal, em pé, à direita, vestindo quíton curto.

Variação do tipo principal: não há.

Tipos secundários de reverso:

{	arpão.
	escudo.
	palma.

Legendas de reverso: em grego, AC; data: ΓIC: 213 = 109/110 d.C.

- 7) **Referências:** Rosenberger 133; SNG *Cop.* 39; BMC 168; Hendin 827; SNG *ANS* 704; Beirut Museum 79.

51.



- 1) **Autoridade Emissora:** imperador Trajano.
- 2) **Característica de emissão / distinção de status:** imperial grega, autônoma.
- 3) **Datação:** 98 – 117 d.C.
- 4) **Local da emissão:** Ascalon - costa Siro-Palestina.
- 5) **Denominação:** AE 21; bronze.
- 6) **Anverso:** busto coroado de Trajano, virado para a direita. Borda de pontos.

Variação do tipo principal: não há.

Tipos secundários de anverso: não há.

Legendas de anverso: em grego, CEBACTOC.

Reverso: Tyche-Astarté em pé, à esquerda, usando quíton e peplos.

Variação do tipo principal: não há.

Tipos secundários de reverso: { galé.
cetiro.
aphlaston.
altar
pomba.

Legendas de reverso: em grego, ACKAAΩ. Data à direita: IC: 210 = 106/7 d.C.

- 7) **Referências:** Rosenberger 124; SNG *Cop.* 38; BMC 163; SNG *ANS* 705; Beirut Museum 81; Lindgren 2459.

52.



- 1) **Autoridade Emissora:** imperador Adriano.
- 2) **Característica de emissão / distinção de status:** imperial grega, autônoma.
- 3) **Datação:** 117 – 138 d.C. Batida entre 117/8 d.C.
- 4) **Local da emissão:** Ascalon - costa Siro-Palestina.
- 5) **Denominação:** AE 22; bronze.
- 6) **Anverso:** busto laureado de Adriano, virado para a direita. Borda de pontos.

Variação do tipo principal: não há.

Tipos secundários de anverso: não há.

Legendas de anverso: em grego, CEBACTOC.

Reverso: Tyche-Astarté em pé, à esquerda, usando quíton e peplos.

Variação do tipo principal: não há.

Tipos secundários de reverso: { galé.
cetro.
aphlaston.
altar
pomba.

Legendas de reverso: em grego, ACKAAΩ. Data à direita: AKC: 221 = 117/8 d.C.

- 7) **Referências:** Rosenberger 148; SNG ANS 713; Beirut Museum 83; Hendin 828.

53.



- 1) **Autoridade Emissora:** imperador Adriano.
- 2) **Característica de emissão / distinção de status:** imperial grega, autônoma.
- 3) **Datação:** 117 – 138 d.C. Batida entre 117/8 d.C.
- 4) **Local da emissão:** Ascalon - costa Siro-Palestina.
- 5) **Denominação:** AE 16; bronze.
- 6) **Anverso:** busto coroado de Adriano, virado para a direita. Borda de pontos.

Variação do tipo principal: não há.

Tipos secundários de anverso: não há.

Legendas de anverso: em grego, CEBACTOC.

Reverso: deus da guerra Fanebal em pé, à direita, vestindo quíton curto.

Variação do tipo principal: não há.

Tipos secundários de reverso:

{	arpão.
	escudo.
	palma.

Legendas de reverso: ACKA; data: AKC: 221 = 117/118 d.C.

- 7) **Referências:** Rosenberger 149; SNG *Poland* 77; SNG *ANS* 713.

Cesaréia Marítima

54.



- 1) **Autoridade Emissora:** DINASTIA HERODIANA. Herodes Agripa I.
- 2) **Característica de emissão / distinção de status:** pré-imperial grega, autônoma.
- 3) **Datação:** 37-43 d.C. Batida em 42/3 d.C.
- 4) **Local da emissão:** Cesaréia Marítima – costa Siro-Palestina.
- 5) **Denominação:** Æ 22 mm; bronze.
- 6) **Anverso:** busto laureado de Cláudio, à direita.

Variação do tipo principal: não há.

Tipos secundários de anverso: não há.

Legendas de anverso: em grego, ΤΙΒΕΡΙΟC ΚΑΙCΑΡ CΕΒΑCΤΟC ΓΕΡΜΑΝ.

Reverso: rei Agripa e imperador em pé em frente da fachada de templo distilo.

Variação do tipo principal: não há.

Tipos secundários de reverso: {
pátera (?).
figura em pé, atrás.
pergaminho (?).
figura ajoelhada, abaixo.

Legendas de reverso: ΒΑCΙΑΕΥC ΜΑΓΑC ΑΓΡΙΠΠΑC ΦΙΛΟΚΑΙCΑΡ, que significa:

“o grande rei Agripa, amigo de César”. No pedimento do templo, data: LZ.

- 7) **Referências:** AJC 8; Bromberg *II* 353; Hendin 554; RPC 4983; Meshorer *TJC* 121.

55.



- 1) **Autoridade Emissora:** DINASTIA HERODIANA. Herodes Agripa I.
- 2) **Característica de emissão / distinção de status:** pré-imperial grega, pseudo-autônoma.
- 3) **Datação:** Batida entre 43-44 d.C.
- 4) **Local da emissão:** Cesaréia Marítima – costa Siro-Palestina.
- 5) **Denominação:** Æ 22 mm; bronze.

Anverso: busto diademado e drapejado de Agripa, à direita.

Variação do tipo principal: não há.

Tipos secundários de anverso: não há.

Legendas de anverso: em grego, ΒΑΣΙΛΕΥΣ ΜΑΓΑΣ ΑΓΡΙΠΠΙΑΣ ΦΙΛΟΚΑΙΣΑΡ (o grande rei Agripa, amigo de César).

Reverso: Tyche de Cesaréia em pé, á esquerda.

Variação do tipo principal: não há.

Tipos secundários de reverso: {
leme.
palma.

Legendas de reverso: em grego, ΚΑΙΣΑΡΙΑ Η ΠΡΟΣ ΤΩ ΣΕΒΑΚΤΩ ΛΙΜΗΝ[Ι]. (Cesaréia, na qual está à disposição, o porto de Augusto). No campo direito, data: LZ (ano 7 da fundação = 42/43 d.C.).

- 7) **Referências:** Meshorer *TJC* 122; RPC *I* 4985; Hendin 555; BMC 20; AJC 6; Bromberg *II* 352.

56.



- 1) **Autoridade Emissora:** DINASTIA HERODIANA. Herodes Agripa I.
- 2) **Característica de emissão / distinção de status:** pré-imperial grega, pseudo-autônoma.
- 3) **Datação:** 37-43 d.C. Batida entre 42/3 d.C.
- 4) **Local da emissão:** Cesaréia Marítima – costa Siro-Palestina.
- 5) **Denominação:** Æ 22 mm; bronze.
- 6) **Anverso:** busto drapejado de Agripa II, à esquerda.
Variação do tipo principal: não há.
Tipos secundários de anverso: não há.
Legendas de anverso: em grego, ΑΓΡΙΠΠΙΟΥ ΥΙΟΥ ΒΑΣΙΛΕΩΣ. (de Agripa, filho do: não há. rei).
Reverso: âncora.
Variação do tipo principal
Tipos secundários de reverso: não há.
Legendas de reverso: em grego, no campo, data: LZ (ano 7 = 42/43 d.C.).
- 7) **Referências:** AJC 4; Bromberg *I* 45; Hendin 556; RPC 4987; Meshorer *TJC* 123.

57.

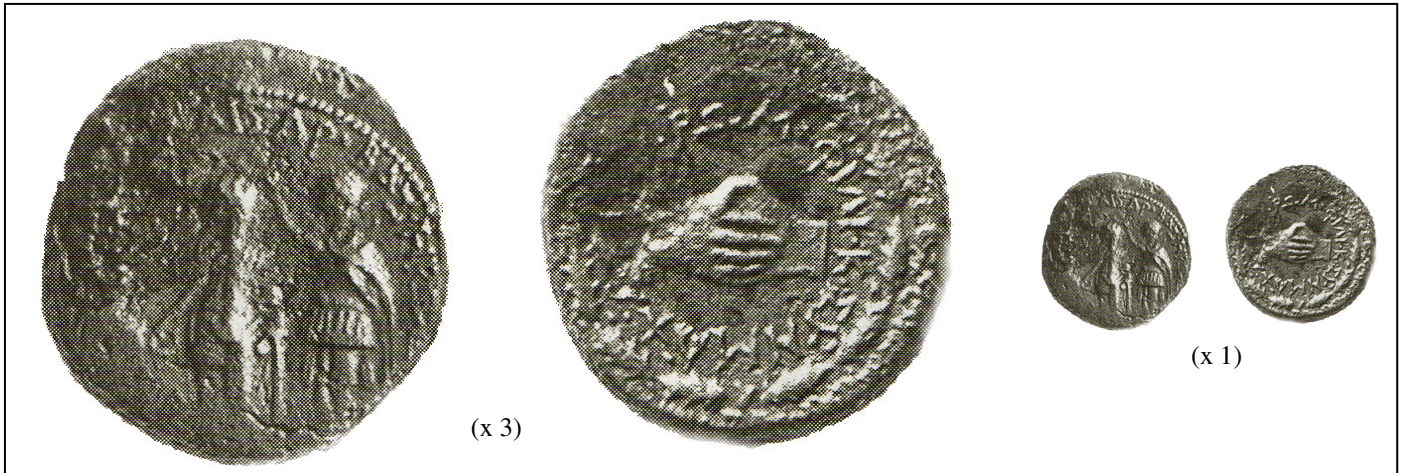

- 1) **Autoridade Emissora:** DINASTIA HERODIANA. Herodes Agripa I.
- 2) **Característica de emissão / distinção de status:** pré-imperial grega, autônoma.
- 3) **Datação:** 37-43 d.C. Batida em 43 d.C.
- 4) **Local da emissão:** Cesaréia Marítima – costa Siro-Palestina.
- 5) **Denominação:** Æ 22 mm; bronze.
- 6) **Anverso:** Agripa I, à esquerda e seu irmão Herodes de Cálcis, à direita, coroando o imperador Cláudio, que está em pé, com toga, no centro.

Variação do tipo principal: não há.

Tipos secundários de anverso: coroa.

Legendas de anverso: em grego, ΒΑΣ ΑΓΡΗΠΠΙΑΣ ΣΕΒ ΚΑΙΣΑΡ ΒΑΣ ΗΡΩΔΗΣ (rei Agripa, Augusto (Cláudio) César, rei Herodes). Abaixo, data: LH (ano 8 = 43 d.C.)

Reverso: duas mãos cumprimentando-se.

Variação do tipo principal: não há.

Tipos secundários de reverso: não há.

Legendas de reverso: em grego, em dois círculos concêntricos: ΟΡΚΙΑ ΒΑΣ ΜΕ ΑΓΡΗΠΠΙΑ ΠΡ ΣΕΒ ΚΑΙΣΑΡ [Α Κ] ΣΥΝΚΛΗΤΟΝ Κ ΔΗΜΟ ΡΟΜ ΦΙΛΙ Κ ΣΥ[ΝΜ]ΑΧΙ ΑΥΤ, que significa: aliança entre o rei Agripa e César Augusto (Cláudio), o Senado e o povo de Roma, fraternidade ajuda mútua.

- 7) **Referências:** Meshorer *TJC* 124.

58.



1) **Autoridade Emissora:** DINASTIA HERODIANA. Herodes Agripa II, sob Cláudio.

2) **Característica de emissão / distinção de status:** pré-imperial grega, autônoma.

3) **Datação:** 41-54 d.C.

4) **Local da emissão:** Cesaréia Marítima – costa Siro-Palestina.

5) **Denominação:** Æ 23 mm; bronze.

6) **Anverso:** busto laureado de Cláudio, virado para a direita.

Variação do tipo principal: não há.

Tipos secundários de anverso: não há.

Legendas de anverso: em latim, TI. CLAVDIVS CAESAR AVG. P.M. TR. P. IM. P. P.

Reverso: leme.

Variação do tipo principal: não há.

Tipos secundários de reverso: coroa.

Legendas de reverso: não há

7) **Referências:** Meshorer *TJC* 355; Hendin 570; *RPC I* 4847.

59.



1) **Autoridade Emissora:** DINASTIA HERODIANA. Herodes Agripa II, sob Cláudio.

2) **Característica de emissão / distinção de status:** pré-imperial grega, autônoma.

3) **Datação:** 41-54 d.C.

4) **Local da emissão:** Cesaréia Marítima – costa Siro-Palestina.

5) **Denominação:** Æ 23 mm; bronze.

6) **Anverso:** busto laureado de Cláudio, à direita.

Variação do tipo principal: não há.

Tipos secundários de anverso: não há.

Legendas de anverso: em latim, TI. CLAVDIVS CAESAR AVG. P.M. TR. P. IM. P. P.

Reverso: âncora.

Variação do tipo principal: não há.

Tipos secundários de reverso: coroa.

Legendas de reverso: não há.

7) **Referências:** Rosenberger 1; SNG ANS 744; Meshorer *TJC* 356; Hendin 571; *RPC I* 4848; Beirut Museum 1.

60.

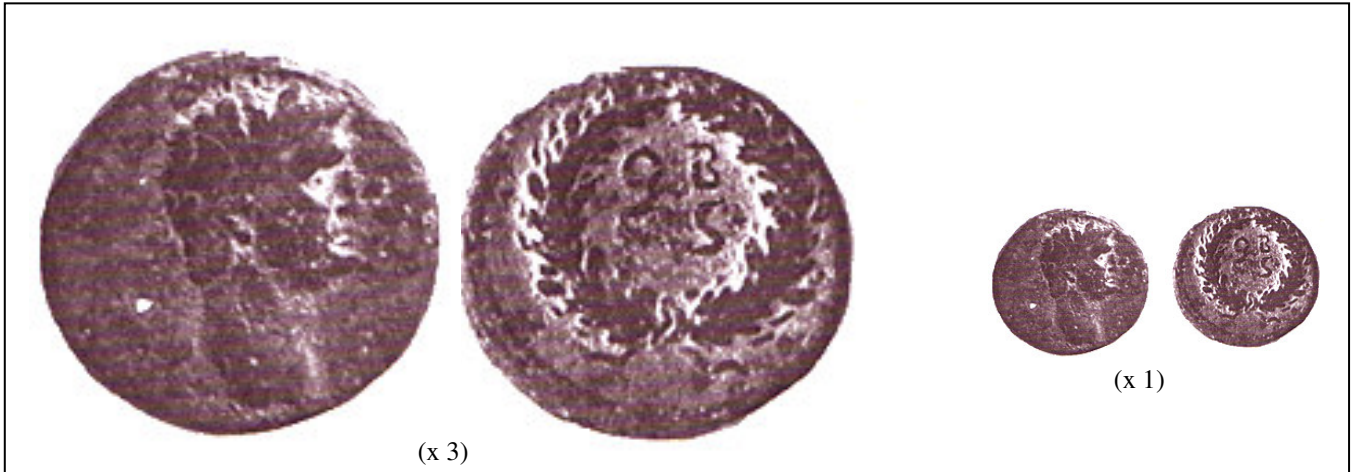

- 1) **Autoridade Emissora:** DINASTIA HERODIANA. Herodes Agripa II, sob Cláudio.
- 2) **Característica de emissão / distinção de status:** pré-imperial grega, autônoma.
- 3) **Datação:** 41-54 d.C.
- 4) **Local da emissão:** Cesaréia Marítima – costa Siro-Palestina.
- 5) **Denominação:** Æ 23 mm; bronze.
- 6) **Anverso:** busto laureado de Cláudio, à direita.

Variação do tipo principal: não há.

Tipos secundários de anverso: não há.

Legendas de anverso: em grego, ΚΛΑΥΔΙΟΥ.

Reverso: coroa.

Variação do tipo principal: não há.

Tipos secundários de reverso: não há.

Legendas de reverso: quatro letras latinas: OB/CS (OB CIVES SERVATOS), que significa: por ter salvado os cidadãos.

- 7) **Referências:** Rosenberger 1; Meshorer *TJC* 357; Hendin 572; RPC I 4858.

61.



- 1) **Autoridade Emissora:** DINASTIA HERODIANA. Herodes Agripa II, sob Cláudio.
- 2) **Característica de emissão / distinção de status:** pré-imperial grega, autônoma.
- 3) **Datação:** 41-54 d.C..
- 4) **Local da emissão:** Cesaréia Marítima – costa Siro-Palestina.
- 5) **Denominação:** Æ 23 mm; bronze.
- 6) **Anverso:** busto laureado de Cláudio, à direita.

Variação do tipo principal: não há.

Tipos secundários de anverso: não há.

Legendas de anverso: em grego, ΚΛΑΥΔΙΟΥ.

Reverso: Agripina II, velada, sentada à esquerda. Acima de sua cabeça.

Variação do tipo principal: não há.

Tipos secundários de reverso: {
ramo
cornucópia
lua crescente

Legendas de reverso: em grego, ΑΓΡΙΠΠΙΝΗΜΗ ΣΕΒΑΚΤΗ.

- 7) **Referências:** Rosenberger 1; Meshorer *TJC* 358; Hendin 573; *RPC I* 4859.

62.



- 1) **Autoridade Emissora:** DINASTIA HERODIANA. Herodes Agripa II, sob Nero.
- 2) **Característica de emissão / distinção de status:** provincial.
- 3) **Datação:** 68 d.C.
- 4) **Local da emissão:** Cesaréia Marítima – costa Siro-Palestina.
- 5) **Denominação:** Æ 10 mm; bronze.
- 6) **Anverso:** leme.
Variação do tipo principal: não há.
Tipos secundários de anverso: coroa.
Legendas de anverso: em grego, KAICAPEQN.
- Reverso:** âncora.
Variação do tipo principal: não há.
Tipos secundários de reverso: coroa.
Legendas de reverso: em grego, L ΙΔ (68 d.C.?).
- 7) **Referências:** SNG ANS 745.

63.

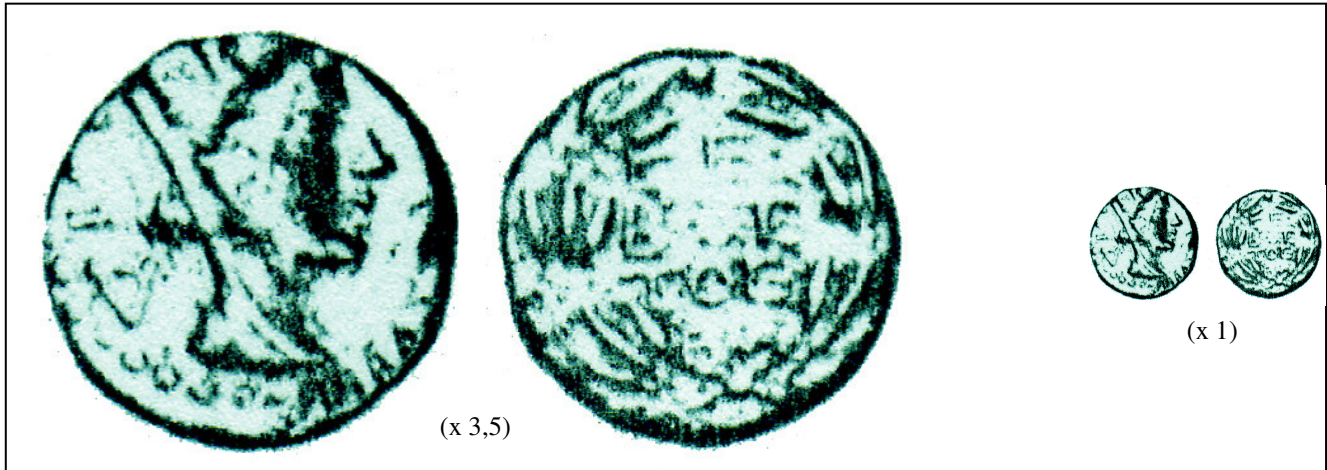

- 1) **Autoridade Emissora:** DINASTIA HERODIANA. Herodes Agripa II, sob Nero.
- 2) **Característica de emissão / distinção de status:** provincial.
- 3) **Datação:** 68 d.C.
- 4) **Local da emissão:** Cesaréia Marítima – costa Siro-Palestina.
- 5) **Denominação:** Æ 10 mm; bronze.
- 6) **Anverso:** busto de Tyche com coroa de torres, voltado para a direita.
Variação do tipo principal: não há.
Tipos secundários de anverso: não há.
Legendas de anverso: em grego, Λ ΙΑ (68 d.C.?).
Reverso: coroa de louros. Em inscrição: CE BAC TOC.
Variação do tipo principal: não há.
Tipos secundários de reverso: não há.
Legendas de reverso: em grego, CE BAC TOC.
- 7) **Referências:** SNG ANS 746-752.

64.



1) **Autoridade Emissora:** DINASTIA HERODIANA. Herodes Agripa II, sob Nero.

2) **Característica de emissão / distinção de status:** provincial.

3) **Datação:** 54-67 d.C.

4) **Local da emissão:** Cesaréia Marítima – costa Siro-Palestina.

5) **Denominação:** Æ 11 mm; bronze.

6) **Anverso:** busto laureado de Nero, virado para a direita.

Variação do tipo principal: não há.

Tipos secundários de anverso: não há.

Legendas de anverso: em grego, ΝΕΡΩΝ ΣΕΒΑΣΤΟΣ.

Reverso: coroa de louros.

Variação do tipo principal: não há.

Tipos secundários de reverso: não há.

Legendas de reverso: em grego, ΕΠΙ/ΟΥΕΣΠΙ/ΑΣΙΑΝΟΥ/ΚΑΙΣΑΡΕ/ΩΝΛΙΑ. No campo, ΛΙΑ, que significa: “no tempo de Vespasiano, em Cesaréia, ano 14 de Nero”.

7) **Referências:** SNG ANS 759; Meshorer *City-Coins* 24.

65.



- 1) **Autoridade Emissora:** DINASTIA HERODIANA. Herodes Agripa II, sob Nero com Agripina Junior.
- 2) **Característica de emissão / distinção de status:** pré-imperial grega, autônoma.
- 3) **Datação:** 54-68 d.C. Batida em 55 d.C.
- 4) **Local da emissão:** Cesaréia Marítima – costa Siro-Palestina.
- 5) **Denominação:** Æ 24 mm; bronze.
- 6) **Anverso:** busto drapejado de Nero, virado para a direita.
Variação do tipo principal: não há.
Tipos secundários de anverso: não há.
Legendas de anverso: em grego, ΝΕΡΩΝΟC ΚΛΑΥΔΙΟΥ ΓΕΡΜΑΝΙΚΟΥ ΚΑΙCΑΡΟC CE.
- Reverso:** Agripina II, velada, sentada à esquerda.
Variação do tipo principal: não há.
Tipos secundários de reverso:

{	ramo.
{	cornucópia.
{	lua crescente.

Legendas de reverso: em grego, ΑΓΡΙΠΠΕΙΝΜΗ CΕΒΑCΤΗC.
- 7) **Referências:** Meshorer *TJC* 359; Hendin 579; RPC *I* 4860.

66.



- 1) **Autoridade Emissora:** DINASTIA HERODIANA. Herodes Agripa II, sob Nero com Agripina Junior.
 - 2) **Característica de emissão / distinção de status:** pré-imperial grega, autônoma.
 - 3) **Datação:** 54-68 d.C. Batida em 55 d.C.
 - 4) **Local da emissão:** Cesaréia Marítima – costa Siro-Palestina.
 - 5) **Denominação:** Æ 19 mm; bronze.
 - 6) **Anverso:** busto laureado e drapejado de Nero, virado para a esquerda.
Variação do tipo principal: não há.
Tipos secundários de anverso: não há.
Legendas de anverso: em grego, ΝΕΡΩΝΟC CEΒΑCΤΟC ΚΑΙCΑΡΟC.
 - Reverso:** busto drapejado de Agripina II, virado para a esquerda.
Variação do tipo principal: não há.
Tipos secundários de reverso: não há.
Legendas de reverso: em grego, ΑΓΡΗΠΗΕΙΝΜΗ CEΒΑCΤΗC.
- 7) **Referências:** Hendin 580; RPC 4861. AJC IX, 11; Meshorer *TJC* 360.

67.



- 1) **Autoridade Emissora:** DINASTIA HERODIANA. Herodes Agripa II, sob Nero.
- 2) **Característica de emissão / distinção de status:** provincial.
- 3) **Datação:** 54-68 d.C.
- 4) **Local da emissão:** Cesaréia Marítima – costa Siro-Palestina.
- 5) **Denominação:** Æ 20 mm; bronze.
- 6) **Anverso:** busto laureado de Nero, virado para a direita.

Variação do tipo principal: não há.

Tipos secundários de anverso: não há.

Legendas de anverso: em grego, ΝΕΡΩΝ ΚΑΙΣΑΡ ΣΕΒΑΣΤΟΣ.

Reverso: Tyche-Amazone (Tyche de Cesaréia) coroa de torres, em pé, à esquerda, vestindo quítion curto, manto sobre ombro esquerdo.

Variação do tipo principal: não há.

Tipos secundários de reverso: $\left\{ \begin{array}{l} \textit{parazonium.} \\ \text{busto humano.} \\ \text{estandarte.} \end{array} \right.$

Legendas de reverso: em grego, ΚΑΙΣΑΡΙΑΗ ΠΡΟΣΒΑ .Τ. ΛΙΜΕΝΙ. No campo, ΛΙΑ = ano 14 da fundação = 68 d.C.

- 7) **Referências:** Rosenberger 2; Hendin 834; SNG ANS 753; Beirut Museum 2.

68.



- 1) **Autoridade Emissora:** DINASTIA HERODIANA. Herodes Agripa II, sob Nero.
- 2) **Característica de emissão / distinção de status:** provincial.
- 3) **Datação:** 54-67 d.C.
- 4) **Local da emissão:** Cesaréia Marítima – costa Siro-Palestina.
- 5) **Denominação:** Æ 11 mm; bronze.
- 6) **Anverso:** busto laureado de Nero, virado para a direita.

Variação do tipo principal: não há.

Tipos secundários de anverso: não há.

Legendas de anverso: em grego, ΝΕΡΩΝ ΣΕΒΑΣΤΟΣ.

Reverso: figura masculina em pé, vestindo *himation*, com uma das pontas segura com a mão esquerda.

Curto, manto sobre ombro esquerdo.

Variação do tipo principal: não há.

Tipos secundários de reverso: {
 parazonium.
 busto humano.
 estandarte.
 cetro.

Legendas de reverso: ΚΑΙΣΑΡΙΑΗ ΠΡΟΣΒΑ Τ. ΛΙΜΕΝΙ. No campo, ΛΙΔ = ano 14 da fundação = 68 d.C.

- 7) **Referências:** SNG ANS 757; Beirut Museum 7.

69.



1) **Autoridade Emissora:** DINASTIA HERODIANA. Herodes Agripa II, sob Vespasiano.

2) **Característica de emissão / distinção de status:** provincial, Judaea Capta.

3) **Datação:** 69-79 d.C.

4) **Local da emissão:** Cesaréia Marítima – costa Siro-Palestina.

5) **Denominação:** Æ 20mm; bronze.

6) **Anverso:** busto laureado de Vespasiano, virado para a direita.

Variação do tipo principal: não há.

Tipos secundários de anverso: não há.

Legendas de anverso: em grego, AVTOKP. OVEΣΠ. KAIΣ. ΣEB. *Imperator Caesar Vespasianus*.

Reverso: Nike em pé, à direita.

Variação do tipo principal: não há.

Tipos secundários de reverso: {
elmo.
escudo.
palmeira.

Legendas de reverso: IOYΔΙΑC EΛΛWKYIAC (*Judaea capta*).

7) **Referências:** Meshorer *TJC* 380; Hendin 742; *AJC II* 1.

70.



- 1) **Autoridade Emissora:** DINASTIA HERODIANA. Herodes Agripa II, sob Tito.
- 2) **Característica de emissão / distinção de status:** provincial, Judaea Capta.
- 3) **Datação:** 79-81 d.C.
- 4) **Local da emissão:** Cesaréia Marítima – costa Siro-Palestina.
- 5) **Denominação:** Æ 21mm; bronze.
- 6) **Anverso:** busto laureado de Tito, virado para a direita.

Variação do tipo principal: não há.

Tipos secundários de anverso: não há.

Legendas de anverso: em grego, AVTOKP TITOΣ KAIΣAP.

Reverso: Nike em pé, à direita

Variação do tipo principal: não há.

Tipos secundários de reverso: {
elmo.
escudo.
palmeira.

Legendas de reverso: em grego, KAIC. IOVΔΙΑΣ EAΛWKVIAΣ. No escudo: AV[T T].

- 7) **Referências:** RPC II 2312; Meshorer *TJC* 381; Hendin 743; *AJC II* 2; *SNG ANS* 474.

71.



1) **Autoridade Emissora:** DINASTIA HERODIANA. Herodes Agripa II, sob Tito.

2) **Característica de emissão / distinção de status:** provincial, Judaea Capta.

3) **Datação:** 79-81 d.C.

4) **Local da emissão:** Cesaréia Marítima – costa Siro-Palestina.

5) **Denominação:** Æ 25mm; bronze.

6) **Anverso:** busto laureado de Tito, virado para a direita.

Variação do tipo principal: não há.

Tipos secundários de anverso: não há.

Legendas de anverso: em grego, AVTOKP TITOΣ KAIΣAP.

Reverso: troféu de armas.

Variação do tipo principal: não há.

Tipos secundários de reverso: { Judéia, ajoelhada, lamentando-se, à esquerda, com suas mãos amarradas para trás. escudo.

Legendas de reverso: em grego, IOYΛΙΑΣ EAΛWKYIAΣ.

7) **Referências:** Hendin 745; RPC 2313.

72.



- 1) **Autoridade Emissora:** DINASTIA HERODIANA. Herodes Agripa II, sob Domiciano.
- 2) **Característica de emissão / distinção de status:** provincial, Judaea Capta.
- 3) **Datação:** 81-96 d.C. Batida em 92 d.C.
- 4) **Local da emissão:** Cesaréia Marítima – costa Siro-Palestina.
- 5) **Denominação:** Æ 28mm; bronze.
- 6) **Anverso:** busto radiado de Domiciano, virado para a direita. Pequeno drapejado sobre o ombro esquerdo.
Variação do tipo principal: não há.
Tipos secundários de anverso: não há.
Legendas de anverso: em latim, IMP. CAES. DOMIT. AVG. GERM. PM. TR. P. XI.
- Reverso:** palmeira com sete ramos, com cachos de tâmaras dos dois lados.
Variação do tipo principal: não há.
Tipos secundários de reverso: não há.
Legendas de reverso: em latim, IMP. XXI. COS XVI. CENS. P. PP.
- 7) **Referências:** RPC II 2307; Meshorer *TJC* 394; Hendin 746; *AJC II* 9.

73.

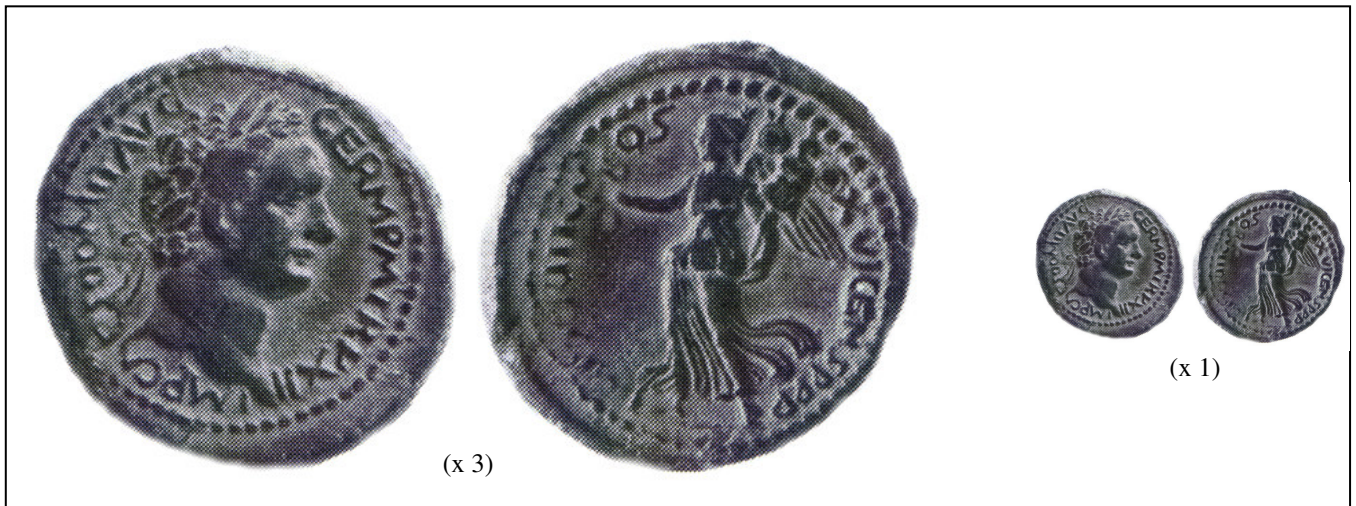

- 1) **Autoridade Emissora:** DINASTIA HERODIANA. Herodes Agripa II, sob Domiciano.
- 2) **Característica de emissão / distinção de status:** provincial, Judaea Capta.
- 3) **Datação:** 81-96 d.C. Batida em 92 d.C.
- 4) **Local da emissão:** Cesaréia Marítima – costa Siro-Palestina.
- 5) **Denominação:** Æ 28mm; bronze.
- 6) **Anverso:** busto radiado de Domiciano, virado para a direita. Pequeno drapejado sobre o ombro esquerdo.

Variação do tipo principal: não há.

Tipos secundários de anverso: não há.

Legendas de anverso: em latim, IMP. CAES. DOMIT. AVG. GERM. PM. TR. P XI.

Reverso: Nike-Vitória avançando à esquerda, vestido esvoaçante.

Variação do tipo principal: não há.

Tipos secundários de reverso: { troféu
coroa de louros.

Legendas de reverso: em latim, IMP. XXIII. COS XVI. CENS. PPP.

- 7) **Referências:** Meshorer *TJC* 395; Hendin 747; *AJC II* 10.

74.



- 1) **Autoridade Emissora:** DINASTIA HERODIANA. Herodes Agripa II, sob Domiciano.
- 2) **Característica de emissão / distinção de status:** provincial, Judaea Capta.
- 3) **Datação:** 81-96 d.C.
- 4) **Local da emissão:** Cesaréia Marítima – costa Siro-Palestina.
- 5) **Denominação:** Æ 18 mm; bronze.
- 6) **Anverso:** busto laureado de Domiciano, virado para a direita.

Variação do tipo principal: não há.

Tipos secundários de anverso: não há.

Legendas de anverso: em latim, IMP. DOMITIANVS CAES AVG GERMANICVS.

Reverso: Minerva em pé, à direita. Borda de pontos.

Variação do tipo principal: não há.

Tipos secundários de reverso: { galé.
Escudo.
Lança
troféu
palma
coruja

Legendas de reverso: em latim, IMP. XXIII. COS XVI. CENS. PPP.

- 7) **Referências:** Meshorer *TJC* 391; Hendin 748; *AJC II* 6.

75.



- 1) **Autoridade Emissora:** DINASTIA HERODIANA. Herodes Agripa II, sob Domiciano.
- 2) **Característica de emissão / distinção de status:** provincial, Judaea Capta.
- 3) **Datação:** 81-96 d.C.
- 4) **Local da emissão:** Cesaréia Marítima – costa Siro-Palestina.
- 5) **Denominação:** Æ 24mm; bronze.
- 6) **Anverso:** busto laureado de Domiciano, virado para a esquerda.

Variação do tipo principal: não há.

Tipos secundários de anverso: não há.

Legendas de anverso: em latim, DOMITIANVS CAES AVG GERMANICVS.

Reverso: Minerva em pé, com vestido esvoaçante, à esquerda.

Variação do tipo principal: não há.

Tipos secundários de reverso: { escudo.
Troféu.

Legendas de reverso: em latim, IMP. XXIII. COS XVI. CENS. PPP.

- 7) **Referências:** SNG ANS 493; RPC 2305; Meshorer *TJC* 392; Hendin 749; *AJC II* 7.

76.



- 1) **Autoridade Emissora:** DINASTIA HERODIANA. Herodes Agripa II, sob Domiciano.
- 2) **Característica de emissão / distinção de status:** provincial, Judaea Capta.
- 3) **Datação:** 81-96 d.C.
- 4) **Local da emissão:** Cesaréia Marítima – costa Siro-Palestina.
- 5) **Denominação:** Æ 18mm; bronze.
- 6) **Anverso:** busto laureado de Domiciano, virado para a esquerda.

Variação do tipo principal: não há.

Tipos secundários de anverso: não há.

Legendas de anverso: em latim, IMP. DOMITIANVS CAESAR GERMANICVS.

Reverso: Nike em pé, com vestido esvoaçante, à esquerda.

Variação do tipo principal: não há.

Tipos secundários de reverso: { coroa na mão direita de Nike.
troféu na mão esquerda de Nike.

Legendas de reverso: não há.

- 7) **Referências:** Meshorer *TJC* 393; Hendin 750; *AJC II* 8.

77.



- 1) **Autoridade Emissora:** DINASTIA HERODIANA. Herodes Agripa II, sob Domiciano.
- 2) **Característica de emissão / distinção de status:** provincial, Judaea Capta.
- 3) **Datação:** 81-96 d.C.
- 4) **Local da emissão:** Cesaréia Marítima – costa Siro-Palestina.
- 5) **Denominação:** Æ 24mm; bronze.
- 6) **Anverso:** busto laureado de Domiciano, virado para a direita.
Variação do tipo principal: não há.
Tipos secundários de anverso: não há.
Legendas de anverso: em latim, IMP. DOMIT. AVG. GERM.
- Reverso:** troféu.
Variação do tipo principal: não há.
Tipos secundários de reverso: não há.
Legendas de reverso: em latim, VICTOR AVG.
- 7) **Referências:** Meshorer *TJC* 390; RPC 2309; Hendin 751; *AJC II* 5.

78.



- 1) **Autoridade Emissora:** DINASTIA HERODIANA. Herodes Agripa II, sob Domiciano.
- 2) **Característica de emissão / distinção de status:** pré-imperial grega, autônoma.
- 3) **Datação:** 81-96 d.C.
- 4) **Local da emissão:** Cesaréia Marítima – costa Siro-Palestina.
- 5) **Denominação:** Æ 24mm; bronze.
- 6) **Anverso:** busto laureado de Domiciano, virado para a direita.

Variação do tipo principal: não há.

Tipos secundários de anverso: não há.

Legendas de anverso: em latim, IMP. DOMITIANVS CAESAR DIVI F. AVG.

Reverso: Tito com trajes de soldado romano.

Variação do tipo principal: não há.

Tipos secundários de reverso: $\left\{ \begin{array}{l} \textit{parazonium.} \\ \textit{lança.} \end{array} \right.$

Legendas de reverso: em latim, DIVOS T. AVG.

- 7) **Referências:** Meshorer *TJC* 387; Hendin 753; *AJC II* 2.

79.

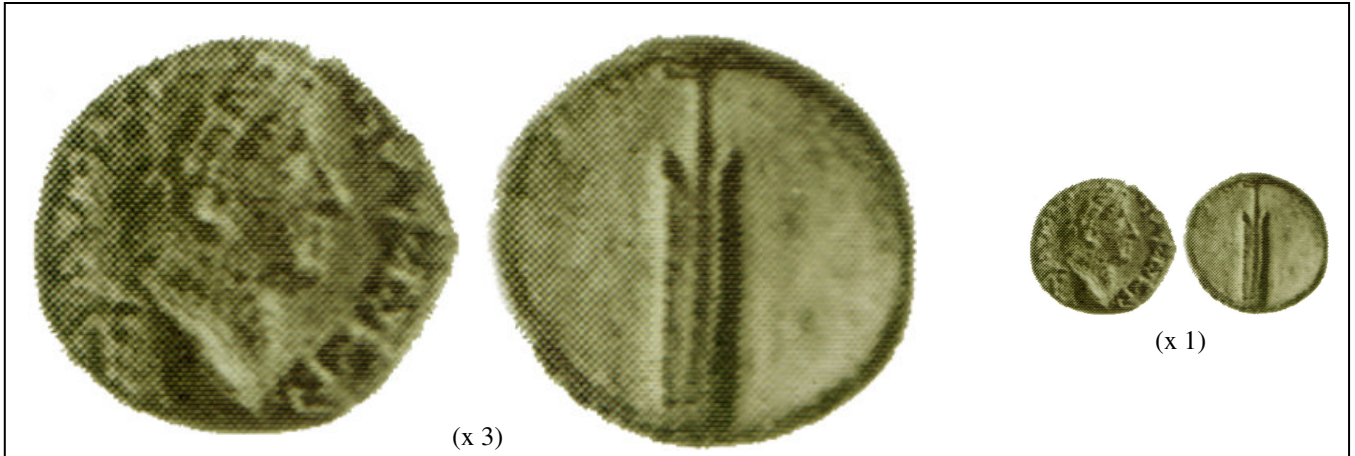

- 1) **Autoridade Emissora:** DINASTIA HERODIANA. Herodes Agripa II, sob Domiciano.
- 2) **Característica de emissão / distinção de status:** pré-imperial grega, autônoma.
- 3) **Datação:** 81-96 d.C.
- 4) **Local da emissão:** Cesaréia Marítima – costa Siro-Palestina.
- 5) **Denominação:** Æ 12mm; bronze.
- 6) **Anverso:** busto laureado de Domiciano, virado para a direita.
Variação do tipo principal: não há.
Tipos secundários de anverso: não há.
Legendas de anverso: em latim, IMP. DOMITIANVS CAESAR DIVI F. AVG.
- Reverso:** leme.
Variação do tipo principal: não há.
Tipos secundários de reverso: não há.
Legendas de reverso: não há.
- 7) **Referências:** Meshorer *TJC* 389; Hendin 754; *AJC II* 4.

80.



- 1) **Autoridade Emissora:** DINASTIA HERODIANA. Herodes Agripa II, sob Domiciano.
- 2) **Característica de emissão / distinção de status:** pré-imperial grega, autônoma.
- 3) **Datação:** 81-96 d.C.
- 4) **Local da emissão:** Cesaréia Marítima – costa Siro-Palestina.
- 5) **Denominação:** Æ 24mm; bronze.
- 6) **Anverso:** busto laureado de Domiciano, virado para a direita.

Variação do tipo principal: não há.

Tipos secundários de anverso: não há.

Legendas de anverso: em latim, IMP. DOMITIANVS CAESAR DIVI. F.

Reverso: Tyche-Amazona (Tyche de Cesaréia), em pé, à esquerda, usando coroa de torres, quíton curto e manto sobre o braço esquerdo.

Variação do tipo principal: não há.

Tipos secundários de reverso: { busto humano.
proa de galé.
cetro.

Legendas de reverso: em latim, COL. FILA. AUG. CA. ES.

- 7) **Referências:** Beirut Museum 8.

81.



- 1) **Autoridade Emissora:** imperador Trajano.
- 2) **Característica de emissão / distinção de status:** imperial grega, autônoma.
- 3) **Datação:** 98-117 d.C.
- 4) **Local da emissão:** Cesaréia Marítima – costa Siro-Palestina.
- 5) **Denominação:** Æ 20mm; bronze.
- 6) **Anverso:** busto radiado e drapejado de Trajano, virado para a direita.

Variação do tipo principal: não há.

Tipos secundários de anverso: não há.

Legendas de anverso: em latim, IMP. CAES. NER. TRAIANO OP. AVG. GER. DA. COS. VI. PP.

Reverso: Nike andando, à esquerda.

Variação do tipo principal: não há.

Tipos secundários de reverso: { coroa.
palma.

Legendas de reverso: em latim, COL.PRIFL. AVG. CAESAREN.

- 7) **Referências:** Kadman 24; Rosenberger 21; Beirut Museum 12; SNG ANS 764.

82.



- 1) **Autoridade Emissora:** imperador Trajano.
- 2) **Característica de emissão / distinção de status:** imperial grega, autônoma.
- 3) **Datação:** 98-117 d.C.
- 4) **Local da emissão:** Cesaréia Marítima – costa Siro-Palestina.
- 5) **Denominação:** Æ 32mm; bronze.
- 6) **Anverso:** busto radiado e drapejado de Trajano, virado para a direita.

Variação do tipo principal: não há.

Tipos secundários de anverso: não há.

Legendas de anverso: em latim, CAES. NER. TRAIANO OP. AVG. GER. DA. COS. VI. PP.

Reverso: Estátua de Tyche-Amazona (Tyche de Cesaréia), dentro de templo tetrastilo semi-circular com colunas coríntias.

Variação do tipo principal: não há.

Tipos secundários de reverso: $\left\{ \begin{array}{l} \text{parte superior de deus-porto, à direita da estátua} \\ \text{altar.} \end{array} \right.$

Legendas de reverso: no exergo, em latim, CIF. AVG. CAES, que significa: a primeira Colônia augusta flaviana, Cesaréia.

- 7) **Referências:** Kadman 22; Rosenberger 19; SNG ANS 760; Hendin 835; Beirut Museum 8; Meshorer *City-Coins* 25.

83.



- 1) **Autoridade Emissora:** imperador Trajano.
- 2) **Característica de emissão / distinção de status:** imperial grega, autônoma.
- 3) **Datação:** 98-117 d.C.
- 4) **Local da emissão:** Cesaréia Marítima – costa Siro-Palestina.
- 5) **Denominação:** Æ 32mm; bronze.
- 6) **Anverso:** busto radiado e drapejado de Trajano, virado para a direita.

Variação do tipo principal: não há.

Tipos secundários de anverso: não há.

Legendas de anverso: em latim, IMP. CAES. NER. TRAIANO OP. AVG. GER. DA. COS. VI. PP.

Reverso: imperador em pé, à esquerda, cabeça velada em toga, fazendo libação.

Variação do tipo principal: não há.

Tipos secundários de reverso: $\left\{ \begin{array}{l} phiale \\ \text{altar com trípode.} \\ \text{cornucópia.} \end{array} \right.$

Legendas de reverso: em latim, COLPRIFL. AVG. CAESARENSIS.

- 7) **Referências:** SNG ANS 763; Beirut Museum 10.

84.



- 1) **Autoridade Emissora:** imperador Adriano.
- 2) **Característica de emissão / distinção de status:** imperial grega, autônoma.
- 3) **Datação:** 117-138 d.C.
- 4) **Local da emissão:** Cesaréia Marítima – costa Siro-Palestina.
- 5) **Denominação:** Æ 30mm; bronze.
- 6) **Anverso:** busto laureado, drapejado e couraçado de Adriano, virado para a direita.

Variação do tipo principal: não há.

Tipos secundários de anverso: não há.

Legendas de anverso: em latim, IMP TRA HADRIANO AVG.

Reverso: imperador Adriano como fundador da cidade, arando a terra com bois, à direita.

Variação do tipo principal: não há.

Tipos secundários de reverso: Nike voando à esquerda.

Legendas de reverso: em latim, COL I FL AVG. No exergo: CAESAREN.

- 7) **Referências:** Rosenberger 24; Kadman 27; Beirut Museum 13; Hendin 836; SNG ANS 766.

85.



- 1) **Autoridade Emissora:** imperador Adriano.
- 2) **Característica de emissão / distinção de status:** imperial grega, autônoma.
- 3) **Datação:** 117-138 d.C.
- 4) **Local da emissão:** Cesaréia Marítima – costa Siro-Palestina.
- 5) **Denominação:** Æ 16mm; bronze.
- 6) **Anverso:** busto laureado, drapejado e couraçado de Adriano, virado para a direita.
Variação do tipo principal: não há.
Tipos secundários de anverso: não há.
Legendas de anverso: em latim, IMP TRA HADRIANO AVG.
- Reverso:** busto de Serápis virado para a direita, drapejado, usando *kalathos*.
Tipos secundários de reverso: não há.
Legendas de reverso: em latim, COL I FL AVG. No exergo: CAESAREN.
- 7) **Referências:** Beirut Museum 17; SNG ANS 767.

86.



- 1) **Autoridade Emissora:** imperador Adriano.
- 2) **Característica de emissão / distinção de status:** imperial grega, autônoma.
- 3) **Datação:** 117-138 d.C.
- 4) **Local da emissão:** Cesaréia Marítima – costa Siro-Palestina.
- 5) **Denominação:** Æ 13mm $\frac{1}{4}$ de obol; bronze.
- 6) **Anverso:** busto laureado de Adriano, virado para a direita.
Variação do tipo principal: não há.
Tipos secundários de anverso: não há.
Legendas de anverso: não há.
Reverso: lua crescente e estrela. Borda de pontos.
Variação do tipo principal: não há.
Tipos secundários de reverso: não há.
Legendas de reverso: não há.
- 7) **Referências:** Hamburger 107.

87.



- 1) **Autoridade Emissora:** imperador Adriano.
- 2) **Característica de emissão / distinção de status:** imperial grega, autônoma.
- 3) **Datação:** 117-138 d.C.
- 4) **Local da emissão:** Cesaréia Marítima – costa Siro-Palestina.
- 5) **Denominação:** Æ 25mm; bronze.
- 6) **Anverso:** busto laureado e drapejado de Adriano, virado para a direita.

Variação do tipo principal: não há.

Tipos secundários de anverso: não há.

Legendas de anverso: em latim, IMP TRA HADRIANO CAE.

Reverso: Apolo em pé, à esquerda.

Variação do tipo principal: não há.

Tipos secundários de reverso: $\left\{ \begin{array}{l} \text{serpente} \\ \text{trípode à direita.} \end{array} \right.$

Legendas de reverso: em latim, CIF AVG CAESAR.

- 7) **Referências:** SNG ANS 770; Kadman 28; Beirut Museum 23; SNG Cop. 6.

88.



- 1) **Autoridade Emissora:** imperador Adriano.
- 2) **Característica de emissão / distinção de status:** imperial grega, autônoma.
- 3) **Datação:** 117-138 d.C.
- 4) **Local da emissão:** Cesaréia Marítima – costa Siro-Palestina.
- 5) **Denominação:** Æ 23mm; bronze.
- 6) **Anverso:** busto laureado e drapejado de Adriano, virado para a direita.

Variação do tipo principal: não há.

Tipos secundários de anverso: não há.

Legendas de anverso: em latim, IMP TRA HADRIANO AVG.

Reverso: Tyche-Amazona (Tyche de Cesaréia), em pé à esquerda, usando quíton curto e manto cintado.

Variação do tipo principal: não há.

Tipos secundários de reverso: { *parazonium*
busto do imperador ? (de Serápis ?) na mão de Tyche.
cetro
galé
deus porto, abaixo.

Legendas de reverso: em latim, CIF. AVG. CAESAR.

- 7) **Referências:** Kadman 26; Rosenberger 23; Beirut Museum 18; SNG ANS 768.

89.



- 1) **Autoridade Emissora:** imperador Adriano.
- 2) **Característica de emissão / distinção de status:** imperial grega, autônoma.
- 3) **Datação:** 117-138 d.C.
- 4) **Local da emissão:** Cesaréia Marítima – costa Siro-Palestina.
- 5) **Denominação:** Æ 10mm; bronze.
- 6) **Anverso:** cabeça laureada de Adriano, virada para a direita.
Variação do tipo principal: não há.
Tipos secundários de anverso: não há.
Legendas de anverso: em latim, IMP. TRA. HADRIANO. CAE.
- Reverso:** leão avançando à direita.
Variação do tipo principal: não há.
Tipos secundários de reverso: serpente.
Legendas de reverso: em latim, CIFAC, que significa: *Colonia Prima Flavia Avgvsta Caesareasis*.
- 7) **Referências:** Kadman 29; SNG ANS 773.

90.

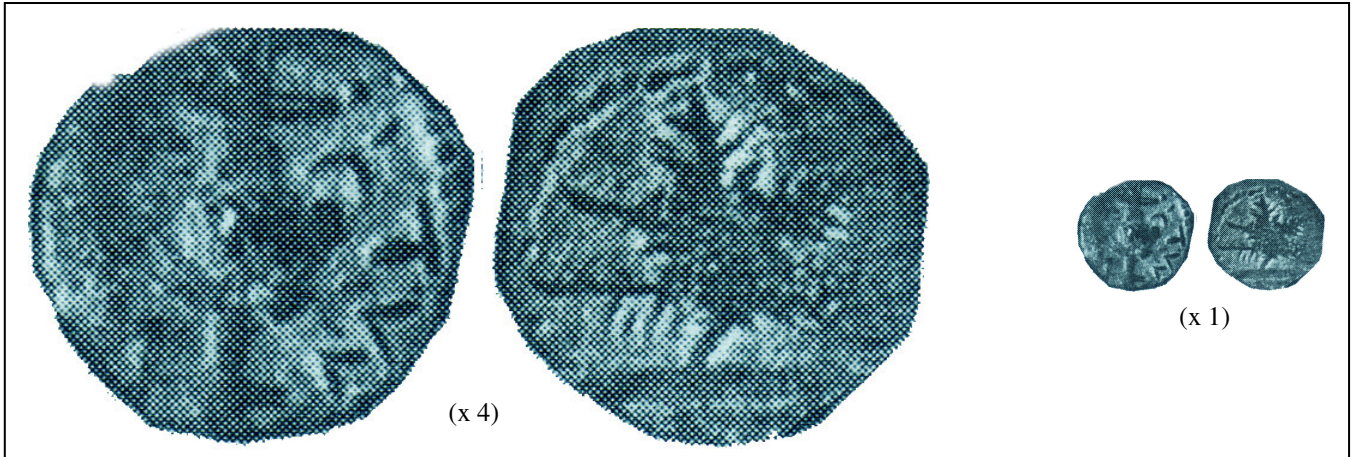

- 1) **Autoridade Emissora:** produção local.
- 2) **Característica de emissão / distinção de status:** “mínimas” de Cesaréia.
- 3) **Datação:** século I d.C.
- 4) **Local da emissão:** Cesaréia Marítima – costa Siro-Palestina.
- 5) **Denominação:** meio prutah; bronze.
- 6) **Anverso:** ânfora.

Variação do tipo principal: não há.

Tipos secundários de anverso: não há.

Legendas de anverso: em páleo-hebraico: **W L 1 T V Š G . . . G L Š .**

Reverso: folha de parreira.

Variação do tipo principal: não há.

Tipos secundários de reverso: não há.

Legendas de reverso: não há.

- 7) **Referências:** Meshorer *TJC* 368.

91.

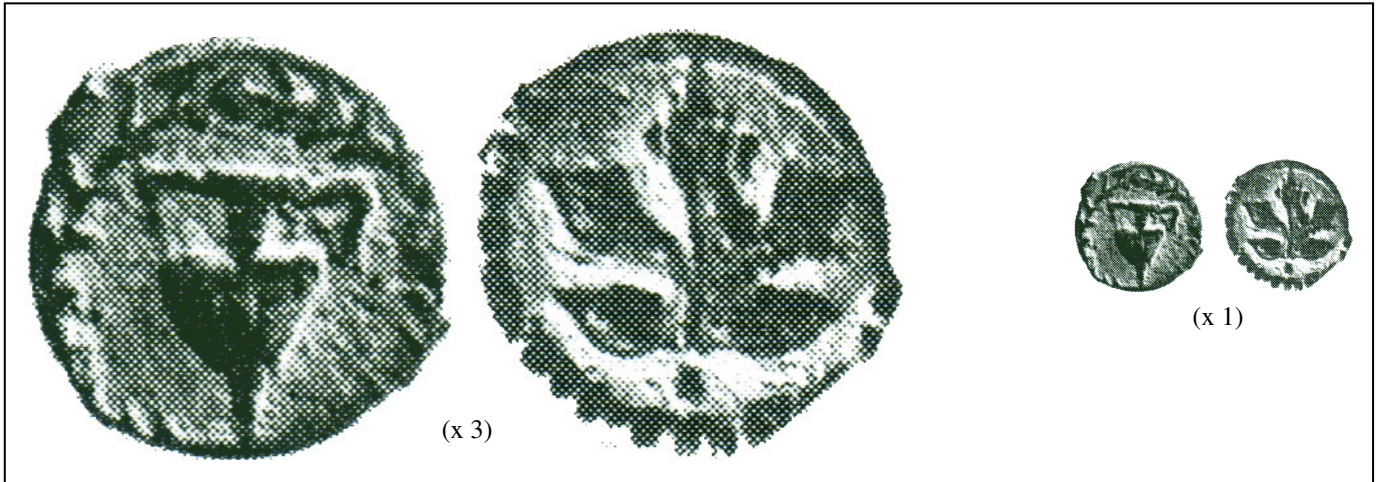

- 1) **Autoridade Emissora:** produção local.
- 2) **Característica de emissão / distinção de status:** “mínimas” de Cesaréia.
- 3) **Datação:** século I d.C.
- 4) **Local da emissão:** Cesaréia Marítima – costa Siro-Palestina.
- 5) **Denominação:** meio prutah; bronze.
- 6) **Anverso:** ânfora com duas asas. Sem inscrição.
Variação do tipo principal: não há.
Tipos secundários de anverso: não há.
Legendas de anverso: não há.
Reverso: folha de parreira.
Variação do tipo principal: não há.
Tipos secundários de reverso: não há.
Legendas de reverso: não há.
- 7) **Referências:** Meshorer *TJC* 369.

92.



- 1) **Autoridade Emissora:** produção local.
- 2) **Característica de emissão / distinção de status:** “mínimas” de Cesaréia.
- 3) **Datação:** século I d.C.
- 4) **Local da emissão:** Cesaréia Marítima – costa Siro-Palestina.
- 5) **Denominação:** meio prutah; bronze.
- 6) **Anverso:** folha de parreira.
Variação do tipo principal: não há.
Tipos secundários de anverso: não há.
Legendas de anverso: não há.
Reverso: palma.
Variação do tipo principal: não há.
Tipos secundários de reverso: não há.
Legendas de reverso: não há.
- 7) **Referências:** Kadman 53; Meshorer *TJC* 370.

93.

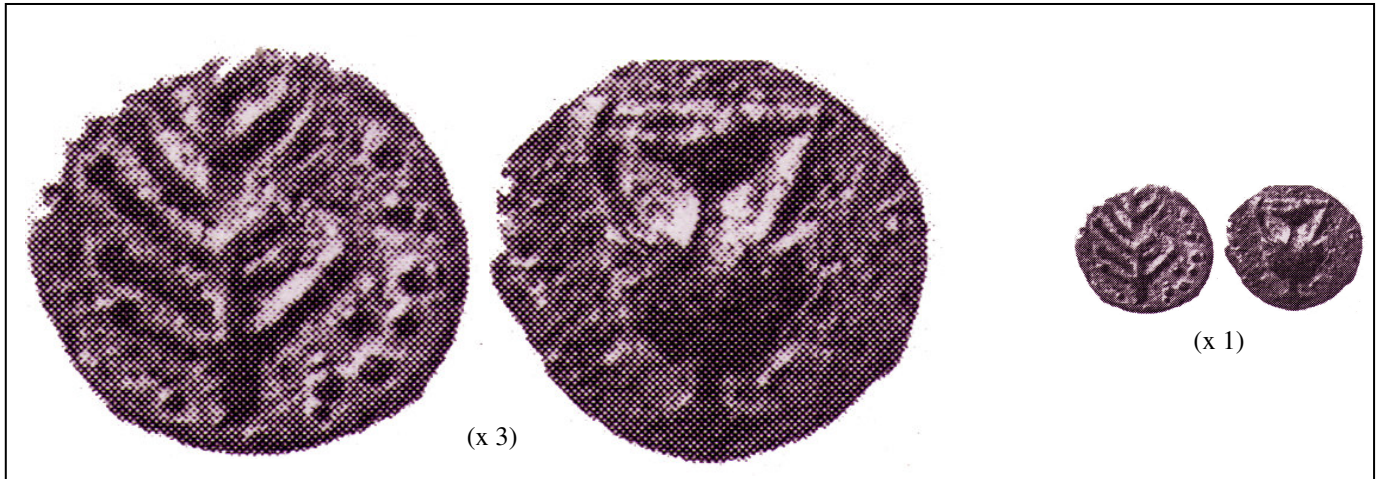

- 1) **Autoridade Emissora:** produção local.
- 2) **Característica de emissão / distinção de status:** “mínimas” de Cesaréia.
- 3) **Datação:** século I d.C.
- 4) **Local da emissão:** Cesaréia Marítima – costa Siro-Palestina.
- 5) **Denominação:** meio prutah; bronze.
- 6) **Anverso:** palma.
Variação do tipo principal: não há.
Tipos secundários de anverso: não há.
Legendas de anverso: não há.
Reverso: ânfora com duas asas.
Variação do tipo principal: não há.
Tipos secundários de reverso: não há.
Legendas de reverso: não há.
- 7) **Referências:** Meshorer *TJC* 371.

94.

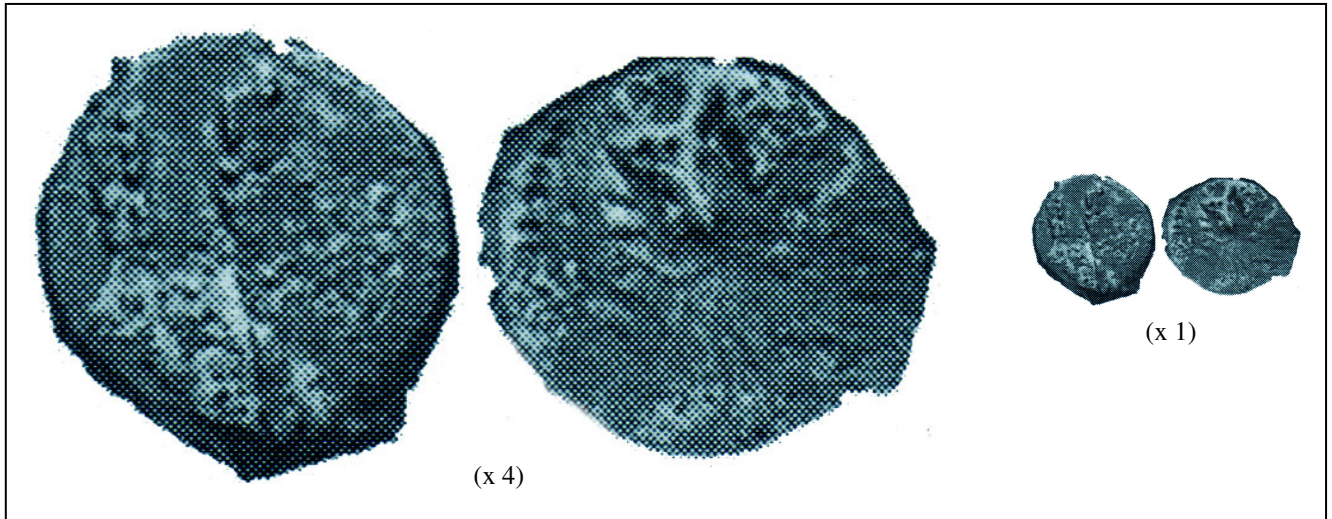

- 1) **Autoridade Emissora:** produção local.
- 2) **Característica de emissão / distinção de status:** “mínimas” de Cesaréia.
- 3) **Datação:** século I d.C.
- 4) **Local da emissão:** Cesaréia Marítima – costa Siro-Palestina.
- 5) **Denominação:** meio prutah; bronze.
- 6) **Anverso:** três espigas de trigo.
Variação do tipo principal: não há.
Tipos secundários de anverso: não há.
Legendas de anverso: não há.
Reverso: folha de parreira.
Variação do tipo principal: não há.
Tipos secundários de reverso: não há.
Legendas de reverso: não há.
- 7) **Referências:** Meshorer *TJC* 372.

95.

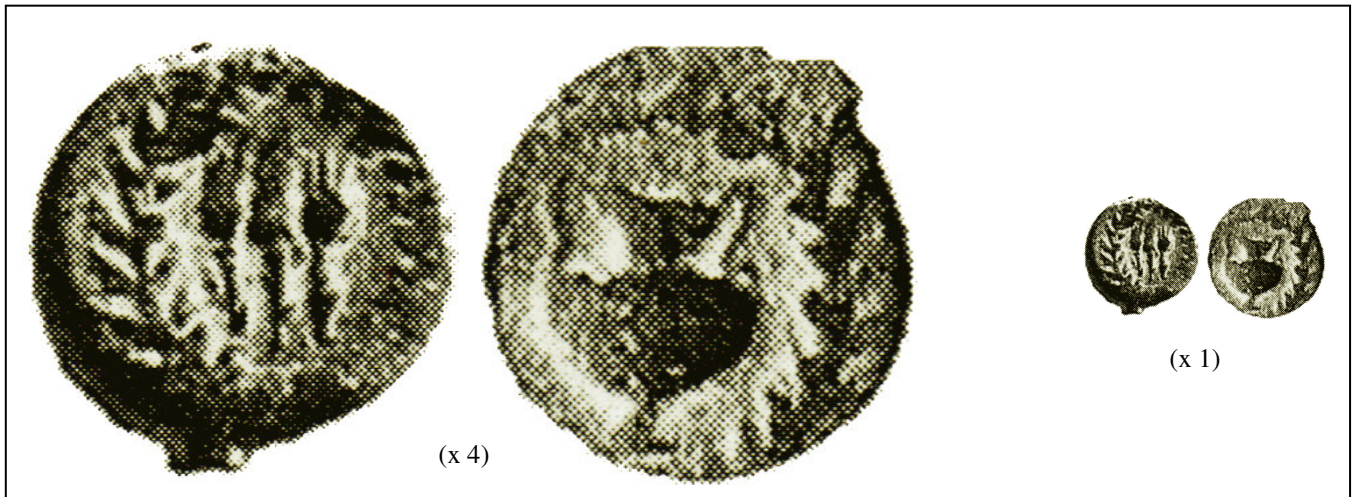

- 1) **Autoridade Emissora:** produção local.
- 2) **Característica de emissão / distinção de status:** “mínimas” de Cesaréia.
- 3) **Datação:** século I d.C.
- 4) **Local da emissão:** Cesaréia Marítima – costa Siro-Palestina.
- 5) **Denominação:** meio prutah; bronze.
- 6) **Anverso:** três espigas de trigo.
Variação do tipo principal: não há.
Tipos secundários de anverso: coroa.
Legendas de anverso: não há.
Reverso: ânfora com duas asas.
Variação do tipo principal: não há.
Tipos secundários de reverso: coroa.
Legendas de reverso: não há.
- 7) **Referências:** Meshorer *TJC* 372a.

96.

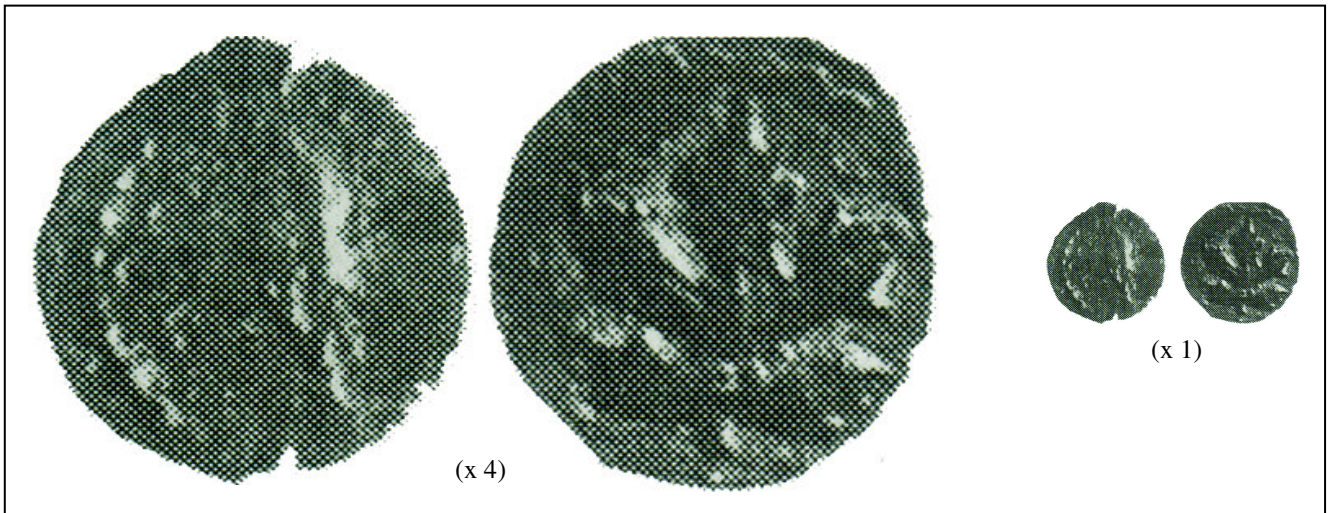

- 1) **Autoridade Emissora:** produção local.
- 2) **Característica de emissão / distinção de status:** “mínimas” de Cesaréia.
- 3) **Datação:** século I d.C.
- 4) **Local da emissão:** Cesaréia Marítima – costa Siro-Palestina.
- 5) **Denominação:** meio prutah; bronze.
- 6) **Anverso:** espiga de trigo.
Variação do tipo principal: não há.
Tipos secundários de anverso: coroa.
Legendas de anverso: não há.
Reverso: folha de parreira.
Variação do tipo principal: não há.
Tipos secundários de reverso: não há.
Legendas de reverso: não há.
- 7) **Referências:** Meshorer *TJC* 373.

97.

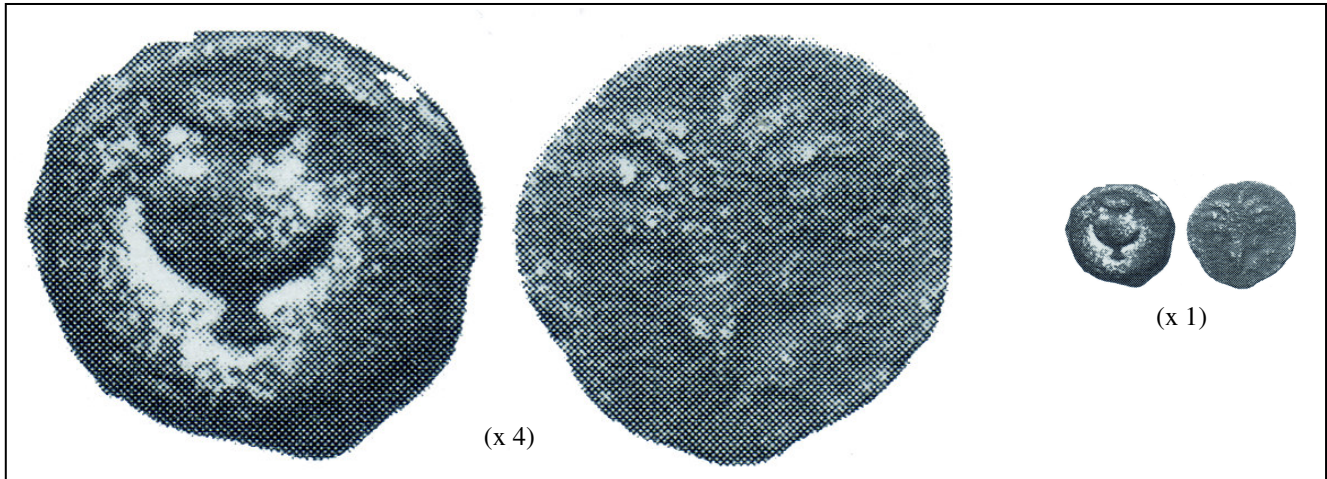

- 1) **Autoridade Emissora:** produção local.
- 2) **Característica de emissão / distinção de status:** “mínimas” de Cesaréia.
- 3) **Datação:** século I d.C.
- 4) **Local da emissão:** Cesaréia Marítima – costa Siro-Palestina.
- 5) **Denominação:** meio prutah; bronze.
- 6) **Anverso:** ânfora.
Variação do tipo principal: não há.
Tipos secundários de anverso: coroa.
Legendas de anverso: não há.
Reverso: palmeira.
Variação do tipo principal: não há.
Tipos secundários de reverso: não há.
Legendas de reverso: não há.
- 7) **Referências:** Meshorer *TJC* 374.

98.

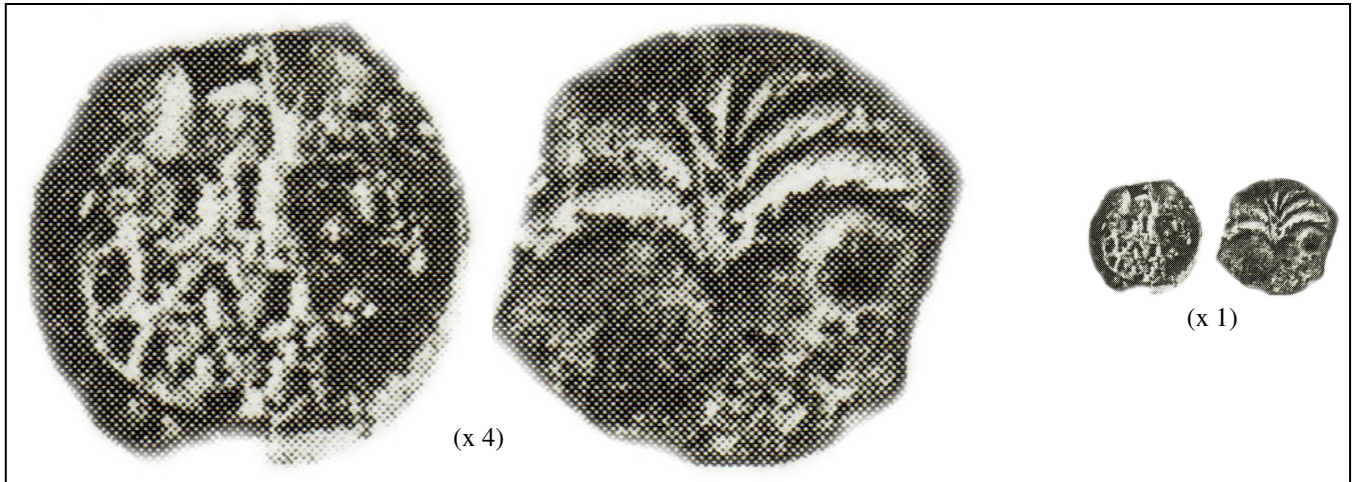

- 1) **Autoridade Emissora:** produção local.
- 2) **Característica de emissão / distinção de status:** “mínimas” de Cesaréia.
- 3) **Datação:** século I d.C.
- 4) **Local da emissão:** Cesaréia Marítima – costa Siro-Palestina.
- 5) **Denominação:** meio prutah; bronze.
- 6) **Anverso:** coroa.
Variação do tipo principal: não há.
Tipos secundários de anverso: não há.
Legendas de anverso: em grego, TIB/KAI/CAP.
- Reverso:** palmeira
Variação do tipo principal: não há.
Tipos secundários de reverso: não há.
Legendas de reverso: não há.
- 7) **Referências:** Meshorer *TJC* 375.

99.

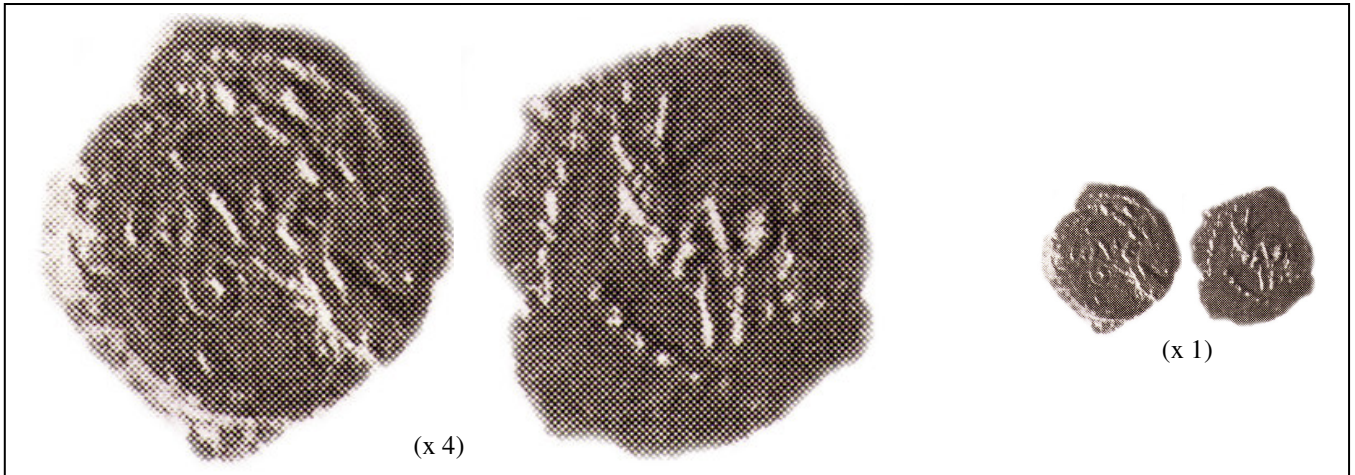

- 1) **Autoridade Emissora:** produção local.
- 2) **Característica de emissão / distinção de status:** “mínimas” de Cesaréia.
- 3) **Datação:** século I d.C.
- 4) **Local da emissão:** Cesaréia Marítima – costa Siro-Palestina.
- 5) **Denominação:** meio prutah; bronze.
- 6) **Anverso:** coroa.
Variação do tipo principal: não há.
Tipos secundários de anverso: não há.
Legendas de anverso: em grego, WNE/O
Reverso: duas cornucópias cruzadas.
Variação do tipo principal: não há.
Tipos secundários de reverso: não há.
Legendas de reverso: não há.
- 7) **Referências:** Meshorer *TJC* 376.

100.



- 1) **Autoridade Emissora:** produção local.
- 2) **Característica de emissão / distinção de status:** “mínimas” de Cesaréia.
- 3) **Datação:** século I d.C.
- 4) **Local da emissão:** Cesaréia Marítima – costa Siro-Palestina.
- 5) **Denominação:** meio prutah; bronze.
- 6) **Anverso:** cabeça de Tyche com coroa de torres.

Variação do tipo principal: não há.

Tipos secundários de anverso: coroa.

Legendas de anverso: não há.

Reverso: ânfora.

Variação do tipo principal: não há.

Tipos secundários de reverso: não há.

Legendas de reverso: em páleo-hebraico: **W L 1 T V V Š G . . . G L Š .**

- 7) **Referências:** Meshorer *TJC* 377.

101.

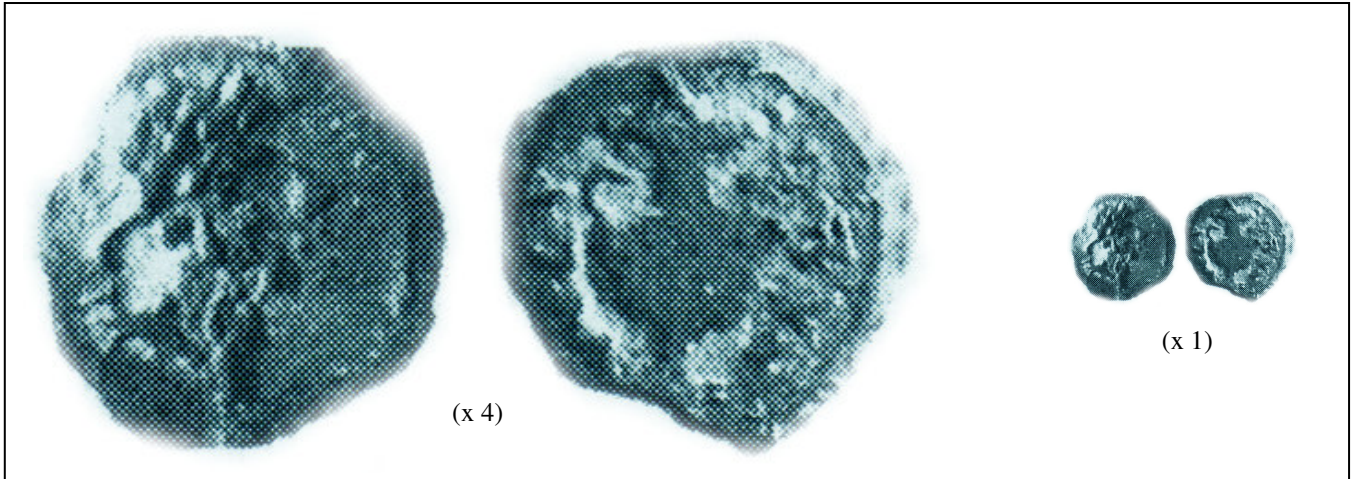

- 1) **Autoridade Emissora:** produção local.
- 2) **Característica de emissão / distinção de status:** “mínimas” de Cesaréia.
- 3) **Datação:** século I d.C.
- 4) **Local da emissão:** Cesaréia Marítima – costa Siro-Palestina.
- 5) **Denominação:** meio prutah; bronze.
- 6) **Anverso:** cabeça do Imperador, à direita.
Variação do tipo principal: não há.
Tipos secundários de anverso: não há.
Legendas de anverso: não há.
Reverso: ânfora.
Variação do tipo principal: não há.
Tipos secundários de reverso: não há.
Legendas de reverso: em páleo-hebraico: **וְלִי תַוֶּ שְׁג...גְלִשְׁ**
- 7) **Referências:** Meshorer *TJC* 378.

102.

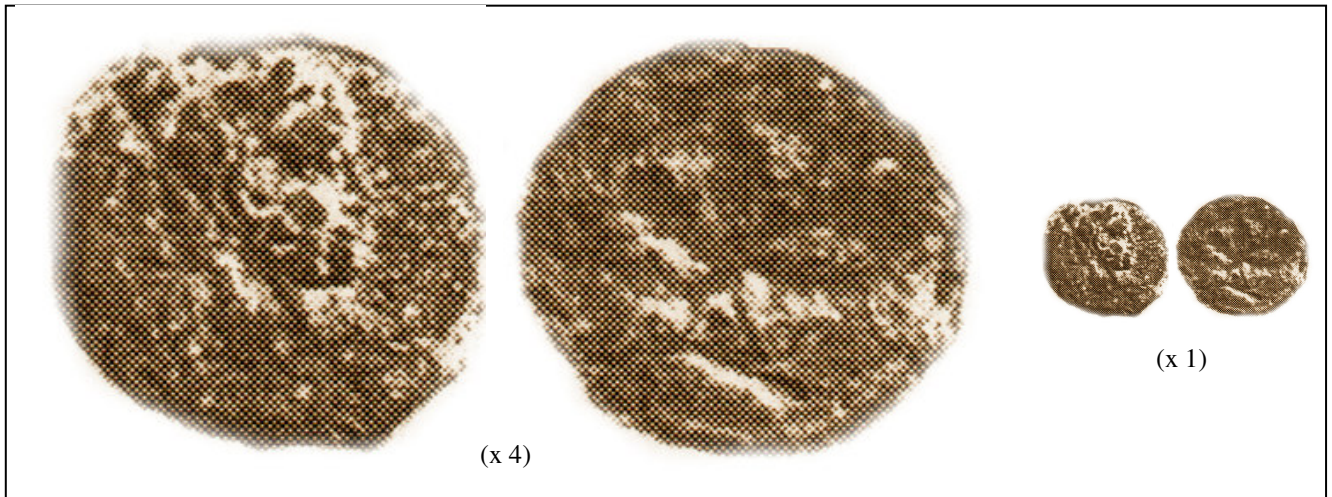

- 1) **Autoridade Emissora:** produção local.
- 2) **Característica de emissão / distinção de status:** “mínimas” de Cesaréia.
- 3) **Datação:** século I d.C.
- 4) **Local da emissão:** Cesaréia Marítima – costa Siro-Palestina.
- 5) **Denominação:** meio prutah; bronze.
- 6) **Anverso:** cabeça de Imperador, à direita (imitação de uma moeda romana).

Variação do tipo principal: não há.

Tipos secundários de anverso: não há.

Legendas de anverso: não há.

Reverso: folha de parreira.

Variação do tipo principal: não há.

Tipos secundários de reverso: não há.

Legendas de reverso: não há.

- 7) **Referências:** Meshorer *TJC* 379.

DORA (DOR)

103.

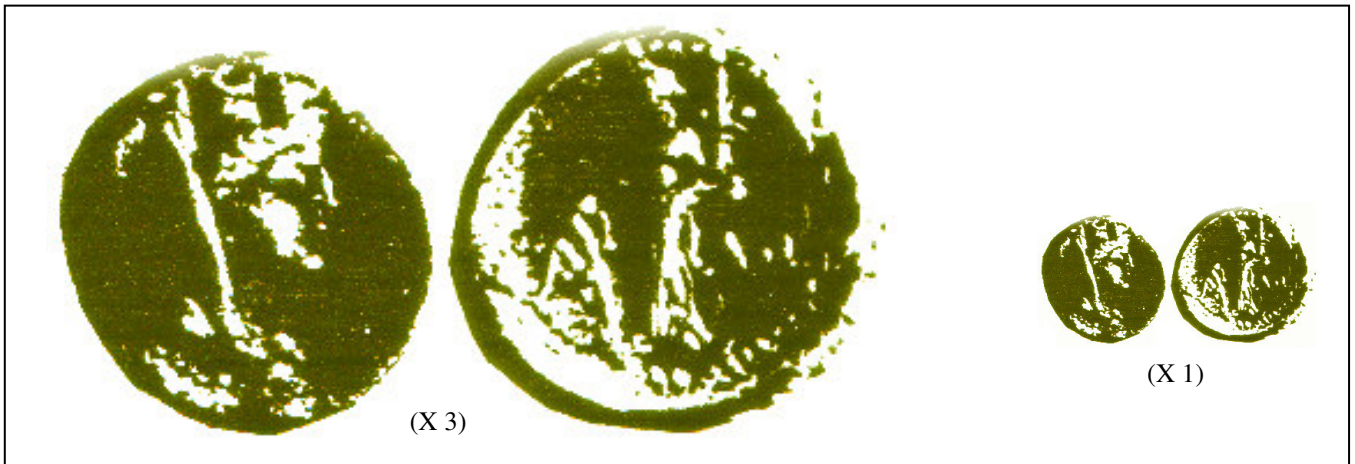

- 1) **Autoridade Emissora:** magistrados locais.
- 2) **Característica de emissão / distinção de status:** pré-imperial, pseudo-autônoma.
- 3) **Datação:** batida no ano 1 da fundação = 63 a.C., a partir da fundação de Pompeu.
- 4) **Local da emissão:** Dora – costa Siro-Palestina.
- 5) **Denominação:** Æ 12 mm; bronze.
- 6) **Anverso:** cabeça de Tyche- Astarté velada, com coroa de torres, virada para a direita.

Variação do tipo principal: não há.

Tipos secundários de anverso: não há.

Legendas de anverso: não há.

Reverso: Tyche-Astarté em pé, à esquerda.

Variação do tipo principal: não há.

Tipos secundários de reverso: { cana de leme: peça que comanda o leme, podendo ter o formato delgado (barcos pequenos) ou de roda (chamada de roda de leme).
cornucópia

Legendas de reverso: em grego, LA ΔΩ (ano 1 Da fundação de Dora = 63 a.C.).

- 7) **Referências:** Meshorer *City-Coins* 18.

104.



- 1) **Autoridade Emissora:** Marco Antônio.
- 2) **Característica de emissão / distinção de status:** pré-imperial, autônoma.
- 3) **Datação:** batida em 32 a.C.
- 4) **Local da emissão:** Dora – costa Siro-Palestina.
- 5) **Denominação:** Æ 12 mm; bronze.
- 6) **Anverso:** bustos conjugados de Antônio e Cleópatra, à direita.

Variação do tipo principal: não há.

Tipos secundários de anverso: coroa.

Legendas de anverso: não há.

Reverso: Tyche-Astarté em pé, à esquerda.

Variação do tipo principal: não há.

Tipos secundários de reverso: $\left\{ \begin{array}{l} \text{leme.} \\ \text{cornucópia} \end{array} \right.$

Legendas de reverso: em grego, ΛΑΑ (ano 31 de Dora = 32 a.C.).

- 7) **Referências:** Meshorer *City-Coins* 19.

105.



- 1) **Autoridade Emissora:** imperador Nero.
- 2) **Característica de emissão / distinção de status:** imperial grega, pseudo-autônoma.
- 3) **Datação:** 54-68 d.C. Batida entre 67-68 d.C.
- 4) **Local da emissão:** Dora – costa Siro-Palestina.
- 5) **Denominação:** Æ 22mm; bronze.
- 6) **Anverso:** cabeça de Doros barbado e laureado, à direita. Borda de pontos.

Variação do tipo principal: não há.

Tipos secundários de anverso: não há.

Legendas de anverso: não há.

Reverso: Tyche-Astarté em pé, com coroa de torres, vestindo quítion longo, à esquerda com a cabeça voltada para a direita.

Variação do tipo principal: não há.

Tipos secundários de reverso: {
estandarte.
cornucópia.

Legendas de reverso: em grego, ΔWPEITWN. À esquerda: AΛP, que significa: do povo de Dora, ano 131 = 67/8 d.C.

- 7) **Referências:** RPC I 4759; Rosenberger 19; BMC 8; Hendin 849.

106.



- 1) **Autoridade Emissora:** imperador Nero.
- 2) **Característica de emissão / distinção de status:** imperial grega, pseudo-autônoma.
- 3) **Datação:** 67/8 d.C.
- 4) **Local da emissão:** Dora – costa Siro-Palestina.
- 5) **Denominação:** Ae 19mm; bronze.
- 6) **Anverso:** cabeça de Tyche-Astarté com coroa de torres e velada, à direita.
Variação do tipo principal: não há.
Tipos secundários de anverso: não há.
Legendas de anverso: não há.
Reverso: Tyche-Astarté em pé, à esquerda, com a cabeça voltada para a direita.
Variação do tipo principal: não há.
Tipos secundários de reverso: $\left\{ \begin{array}{l} \text{estandarte.} \\ \text{cornucópia.} \end{array} \right.$
Legendas de reverso: em grego, AAP, data: 67/8 d.C.
- 7) **Referências:** BMC 16.

107.



- 1) **Autoridade Emissora:** imperador Vespasiano.
- 2) **Característica de emissão / distinção de status:** imperial grega, autônoma.
- 3) **Datação:** 69-79 d.C.
- 4) **Local da emissão:** Dora – costa Siro-Palestina.
- 5) **Denominação:** Æ 21mm; bronze.
- 6) **Anverso:** busto laureado e drapejado de Vespasiano, à direita.

Variação do tipo principal: não há.

Tipos secundários de anverso: não há.

Legendas de anverso: não há.

Reverso: Tyche-Astarté em pé, à esquerda, com a cabeça voltada para a direita.

Variação do tipo principal: não há.

Tipos secundários de reverso: $\left\{ \begin{array}{l} \text{estandarte.} \\ \text{cornucópia.} \end{array} \right.$

Legendas de reverso: data em grego.

- 7) **Referências:** RPC 2088; BMC 25; Rosenberger 23.

108.



- 1) **Autoridade Emissora:** imperador Trajano.
- 2) **Característica de emissão / distinção de status:** imperial grega, autônoma.
- 3) **Datação:** 98-117 d.C. Batida entre 111 – 112 d.C.
- 4) **Local da emissão:** Dora – costa Siro-Palestina.
- 5) **Denominação:** Æ 25mm; bronze.
- 6) **Anverso:** busto laureado e drapejado de Trajano, à direita.

Variação do tipo principal: não há.

Tipos secundários de anverso: não há.

Legendas de anverso: TPAIANOC CEB ΓEPM.

Reverso: busto laureado de Doros, à direita.

Variação do tipo principal: não há.

Tipos secundários de reverso: $\left\{ \begin{array}{l} \textit{aphlaston}. \\ \textit{cornucópia}. \end{array} \right.$

Legendas de reverso: em grego, ΔWP/IEP ACYΛ AYTON NAYAP, POE, que significa: “[do povo de] Dora Santa, cidade de Asylum, autônoma, governante dos mares”.

- 7) **Referências:** Hendin 850; BMC 30; Rosenberger 26; Meshorer *City-Coins* 21.

109.



- 1) **Autoridade Emissora:** imperador Trajano.
- 2) **Característica de emissão / distinção de status:** imperial grega, autônoma.
- 3) **Datação:** 98-117 d.C.
- 4) **Local da emissão:** Dora – costa Siro-Palestina.
- 5) **Denominação:** AE 25mm; bronze.
- 6) **Anverso:** busto laureado e drapejado de Trajano, à direita.
Variação do tipo principal: não há.
Tipos secundários de anverso: não há.
Legendas de anverso: em grego, NEP. TPA. KAI. CE. ΓEΔ.
Reverso: galé com esporão e leme.
Variação do tipo principal: não há.
Tipos secundários de reverso: não há.
Legendas de reverso: em grego, ΔWPA. IEPA. POE., que significa Dora Santa, ano 175 da fundação de Dora = 111 d.C.
- 7) **Referências:** Meshorer *City-Coins* 20.

110.



- 1) **Autoridade Emissora:** imperador Trajano.
- 2) **Característica de emissão / distinção de status:** imperial grega, autônoma.
- 3) **Datação:** 98-117 d.C. Batida entre 111 – 112 d.C.
- 4) **Local da emissão:** Dora – costa Siro-Palestina.
- 5) **Denominação:** AE 23mm; bronze.
- 6) **Anverso:** busto laureado e levemente drapejado sobre o ombro esquerdo de Trajano, à direita.

Variação do tipo principal: não há.

Tipos secundários de anverso: estrela

Legendas de anverso: em grego, $\Delta\text{WP TPAIANOC CEB TEPM}$.

Reverso: busto de Tyche-Astarté, com coroa de torres, virado para direita.

Variação do tipo principal: não há.

Tipos secundários de reverso: coroa.

Legendas de reverso: em grego, $\Delta\text{WPA. POE.}$, que significa: Dora, ano 175 da fundação de Dora = 111 d.C.

- 7) **Referências:** BMC 33.

111.



- 1) **Autoridade Emissora:** imperador Trajano.
- 2) **Característica de emissão / distinção de status:** imperial grega, autônoma.
- 3) **Datação:** 98-117 d.C. Batida entre 111 – 112 d.C.
- 4) **Local da emissão:** Dora – costa Siro-Palestina.
- 5) **Denominação:** Æ 23mm; bronze.
- 6) **Anverso:** busto laureado e levemente drapejado sobre o ombro esquerdo de Trajano, à direita.

Variação do tipo principal: não há.

Tipos secundários de anverso: estrela abaixo do queixo de Trajano.

Legendas de anverso: em grego, ΤΡΑΙΑΝΟC CEB. ΓΕΡΜ. ΔΑ.

Reverso: Tyche-Astarté? com coroa de torres, em pé, virada para a esquerda.

Variação do tipo principal: não há.

Tipos secundários de reverso: { cornucópia
estandarte

Legendas de reverso: em grego, ΔWPITWN POE, que significa: do povo de Dora, ano 175 de Dora = 111d.C.

- 7) **Referências:** Meshorer *City-Coins* 22.

112.



- 1) **Autoridade Emissora:** imperador Adriano.
- 2) **Característica de emissão / distinção de status:** imperial grega, autônoma.
- 3) **Datação:** 117-138 d.C.
- 4) **Local da emissão:** Dora – costa Siro-Palestina.
- 5) **Denominação:** Æ 24mm; bronze.
- 6) **Anverso:** busto laureado, drapejado e couraçado de Adriano, à direita.
Variação do tipo principal: não há.
Tipos secundários de anverso: não há.
Legendas de anverso: em grego, AVTO TPA ADPIANW KAIC.
- Reverso:** busto laureado de Doros, à direita.
Variação do tipo principal: não há.
Tipos secundários de reverso: *aphlaston*.
Legendas de reverso: em grego, DWP IEP ACYL AVT NAYAP PP.
- 7) **Referências:** BMC 37-9; SGI 1243; Rosenberger 36.

GAZA

113.



- 1) **Autoridade Emissora:** magistrados locais.
- 2) **Característica de emissão / distinção de status:** pré-imperial grega, pseudo-autônoma.
- 3) **Datação:** 147 a.C., de acordo com a fundação Selêucida.
- 4) **Local da emissão:** Gaza – costa Siro-Palestina.
- 5) **Denominação:** AE 11; bronze.
- 6) **Anverso:** cabeça de Tyche, com coroa de torres, à direita.
Variação do tipo principal: não há.
Tipos secundários de anverso: não há.
Legendas de anverso: não há.
Reverso: Zeus-Marnas em pé, à esquerda.
Variação do tipo principal: não há.
Tipos secundários de reverso: coroa.
Legendas de reverso: em grego, ΔΗΜΟΥΥΚ / ΓΑΙΑΙ / ΩΝ Ε ΕΡ. “Do povo, os quais estão em Gaza”.
- 7) **Referências:** SNG ANS 905.

114.



- 1) **Autoridade Emissora:** magistrados locais.
- 2) **Característica de emissão / distinção de status:** pré-imperial grega, pseudo-autônoma.
- 3) **Datação:** 107 a.C., de acordo com a fundação Selêucida.
- 4) **Local da emissão:** Gaza – costa Siro-Palestina.
- 5) **Denominação:** AE 11; bronze.
- 6) **Anverso:** cabeça de Zeus, virada para a direita. Borda de pontos.
Variação do tipo principal: não há.
Tipos secundários de anverso: não há.
Legendas de anverso: não há.
Reverso: figura feminina (Tyche?) em pé, à esquerda, usando *kalathos*, vestindo quíton longo.
Variação do tipo principal: não há.
Tipos secundários de reverso: $\left\{ \begin{array}{l} phiale. \\ cornucópia. \end{array} \right.$
Legendas de reverso: em grego, ΔΗΜΟΥ ΓΑΖΑΙΩΝ / ΙΕΡΣΥ. No campo esquerdo a marca de emissão de Gaza: ⚡ .
- 7) **Referências:** SNG ANS 907-8; Beirut Museum 1.

115.



- 1) **Autoridade Emissora:** magistrados locais.
- 2) **Característica de emissão / distinção de status:** imperial grega / pseudo-autônoma.
- 3) **Datação:** século I d.C.
- 4) **Local da emissão:** Gaza – costa Siro-Palestina.
- 5) **Denominação:** AE 10; bronze.
- 6) **Anverso:** cabeça de Tyche com coroa de torres, à direita.
Variação do tipo principal: não há.
Tipos secundários de anverso: não há.
Legendas de anverso: não há.
Reverso: coroa de louros.
Variação do tipo principal: não há.
Tipos secundários de reverso: não há.
Legendas de reverso: em grego, ΓΛ (ΓΑ) e, marca da emissão de Gaza: 4.
- 7) **Referências:** SNG ANS 909.

116.



- 1) **Autoridade Emissora:** imperador Augusto.
- 2) **Característica de emissão / distinção de status:** imperial grega / autônoma.
- 3) **Datação:** 27 a.C.-14 d.C. Batida entre 5-6 d.C.
- 4) **Local da emissão:** Gaza – costa Siro-Palestina.
- 5) **Denominação:** AE 12 mm; bronze.
- 6) **Anverso:** busto de Augusto, virado para a direita.

Variação do tipo principal: não há.

Tipos secundários de anverso: não há.

Legendas de anverso: em grego, KAI.

Reverso: Tyche de Gaza em pé, à esquerda.

Variação do tipo principal: não há.

Tipos secundários de reverso: $\left\{ \begin{array}{l} \text{palma.} \\ \text{espigas de trigo.} \end{array} \right.$

Legendas de reverso: Símbolo fenício de Marnas, divindade patrona da cidade de Gaza.

(marca de emissão de Gaza): Λ . Data $\text{Le}\zeta / \Gamma\text{A}$, no campo à direita.

- 7) **Referências:** Rosenberger 44; RPC I 4894; SNG ANS 910; Meshorer *City-Coins* 54; Hendin 863; BMC 10.

117.



- 1) **Autoridade Emissora:** imperador Vespasiano.
- 2) **Característica de emissão / distinção de status:** imperial grega / autônoma.
- 3) **Datação:** 69-79 d.C. Batida entre 69 a 70 d.C.
- 4) **Local da emissão:** Gaza – costa Siro-Palestina.
- 5) **Denominação:** AE 22 mm; bronze.
- 6) **Anverso:** busto laureado de Vespasiano, à direita. Borda de pontos.
Variação do tipo principal: não há.
Tipos secundários de anverso: não há.
Legendas de anverso: em grego, ΣΕΒΑΣΤΟ.
- Reverso:** deusa Tyche, em pé, à esquerda, usando quítion longo. Borda de pontos.
Variação do tipo principal: não há.
Tipos secundários de reverso: $\left\{ \begin{array}{l} \text{palma.} \\ \text{espigas de trigo.} \end{array} \right.$
Legendas de reverso: Símbolo fenício de Marnas, divindade patrona da cidade de Gaza.
(marca de emissão de Gaza): ⚡ . Data, $\text{Le}\varsigma / \Gamma\text{A}$, em grego, no campo à direita.
- 7) **Referências:** BMC 12-13; Beirut Museum 3-4.

118.



- 1) **Autoridade Emissora:** imperador Vespasiano.
- 2) **Característica de emissão / distinção de status:** imperial grega / autônoma.
- 3) **Datação:** 69-79 d.C. Batida entre 69 a 70 d.C.
- 4) **Local da emissão:** Gaza – costa Siro-Palestina.
- 5) **Denominação:** Æ 14 mm; bronze.
- 6) **Anverso:** busto laureado de Vespasiano, à direita. Borda de pontos.

Variação do tipo principal: não há.

Tipos secundários de anverso: não há.

Legendas de anverso: em grego, CEBACTO.

Reverso: Héracles em pé, à esquerda.

Variação do tipo principal: não há.

Tipos secundários de reverso: $\left\{ \begin{array}{l} \text{clava.} \\ \text{objeto não identificável.} \end{array} \right.$

Legendas de reverso: em grego, ΓAZ e data: ΠΑ = 69/70 d.C. Símbolo fenício de Marnas, divindade patrona da cidade de Gaza. (marca de emissão de Gaza): 𐤇.

- 7) **Referências:** SNG ANS 912.

119.



- 1) **Autoridade Emissora:** imperador Adriano.
- 2) **Característica de emissão / distinção de status:** imperial grega / autônoma.
- 3) **Datação:** 117-138 d.C. Batida entre 130-131 d.C.
- 4) **Local da emissão:** Gaza – costa Siro-Palestina.
- 5) **Denominação:** Æ 22 mm; bronze.
- 6) **Anverso:** Minos em pé, voltado para a esquerda.

Variação do tipo principal: não há.

Tipos secundários de anverso: $\left\{ \begin{array}{l} \text{ramo longo.} \\ \text{lança.} \end{array} \right.$

Legendas de anverso: em grego, : MEINΩC (Minos).

Reverso: árvore sagrada.

Variação do tipo principal: não há.

Tipos secundários de reverso: não há.

Legendas de reverso: Marca de emissão de Gaza: ☩ . Em inscrição: ΓΑΖΑ ΓΕ ΒΕΠΙ =
Gaza, ano 3 da visita = ano 192 = 132 d.C.

- 7) **Referências:** SNG ANS 913; Meshorer *City-Coins* 55; Hendin 861; BMC 8.

120.



- 1) **Autoridade Emissora:** imperador Adriano.
- 2) **Característica de emissão / distinção de status:** imperial grega / autônoma.
- 3) **Datação:** 117-138 d.C. Batida entre 131-132 d.C.
- 4) **Local da emissão:** Gaza – costa Siro-Palestina.
- 5) **Denominação:** $\text{A}\epsilon$ 22 mm; bronze.
- 6) **Anverso:** busto laureado, drapejado e couraçado de Adriano, à direita.

Variação do tipo principal: não há.

Tipos secundários de anverso: não há.

Legendas de anverso: em grego, $\text{AYT KAI TPA ADPIANOC}$.

Reverso: deusa Tyche em pé, à esquerda, usando *kalathos*, quítion longo e peplos.

Variação do tipo principal: não há.

Tipos secundários de reverso: {
cetro.
cornucópia
bezerra, à esquerda.

Legendas de reverso: Marca de emissão de Gaza (símbolo de Zeus-Marnas): H . Em inscrição: $\text{GAZA T\epsilon BEI\text{I}}$ = Gaza, ano 3 da visita = ano 192 = 132 d.C.

- 7) **Referências:** Rosenberger 60-61; BMC 29; Hendin 865; SNG ANS 914-920; Beirut Museum 5.

121.



- 1) **Autoridade Emissora:** imperador Adriano.
- 2) **Característica de emissão / distinção de status:** imperial grega / autônoma.
- 3) **Datação:** 117-138 d.C. Batida entre 131-132 d.C.
- 4) **Local da emissão:** Gaza – costa Siro-Palestina.
- 5) **Denominação:** Æ 10 mm; bronze.
- 6) **Anverso:** busto laureado, drapejado e couraçado de Adriano, à direita.

Variação do tipo principal: não há.

Tipos secundários de anverso: não há.

Legendas de anverso: em grego, AYT KAI TPA ADPIANOC.

Reverso: Héracles, nu, em pé.

Tipos secundários de reverso: $\left\{ \begin{array}{l} \text{clava.} \\ \text{pele de leão} \end{array} \right.$

Legendas de reverso: em grego: ΓΑΖΑΕ Ϛ ΕΠΙΙ = ano 134/5 d.C. Marca de emissão de Gaza: ⚡ (símbolo de Zeus-Marnas), no campo esquerdo.

- 7) **Referências:** SNG ANS 921; Hendin 864; BMC 52; Rosenberger 55; Beirut Museum 13.

122.



- 1) **Autoridade Emissora:** imperador Adriano.
- 2) **Característica de emissão / distinção de status:** imperial grega / autônoma.
- 3) **Datação:** 117-138 d.C. Batida em 137 d.C.
- 4) **Local da emissão:** Gaza – costa Siro-Palestina.
- 5) **Denominação:** AE 29 mm; bronze.
- 6) **Anverso:** busto laureado, drapejado e couraçado de Adriano, à direita.

Variação do tipo principal: não há.

Tipos secundários de anverso: não há.

Legendas de anverso: em grego, $\text{AYT KAI TPA AΔPIANOC}$.

Reverso: templo distilo com colunas coríntias e pedimento (templo de Marnas – *marneion*). Dentro, Marnas em pé, à esquerda e a deusa Ártemis, sua consorte, em pé.

Variação do tipo principal: não há.

Tipos secundários de reverso: $\left\{ \begin{array}{l} \text{arco.} \\ \text{flecha.} \end{array} \right.$

Legendas de reverso: em grego, GAZA MAPNAC ΔΕΠΙΙ , que significa: Gaza, Marnas/ano 4 da visita = ano 193 = 133 d.C. Marca de emissão de Gaza: ⚡ (símbolo de Marnas), ao centro.

- 7) **Referências:** Rosenberger 66; Hendin 866; SNG ANS 922; BMC 20; Meshorer *City-Coins* 56; Beirut Museum 8.

123.



- 1) **Autoridade Emissora:** imperador Adriano.
- 2) **Característica de emissão / distinção de status:** imperial grega / autônoma.
- 3) **Datação:** 117-138 d.C. Batida entre 132/3 d.C.
- 4) **Local da emissão:** Gaza – costa Siro-Palestina.
- 5) **Denominação:** $\text{A}\epsilon$ 26 mm; bronze.
- 6) **Anverso:** busto laureado, drapejado e couraçado de Adriano com *paludamentum*, à direita. Variação do tipo principal: não há.
Tipos secundários de anverso: não há.
Legendas de anverso: em grego, $\text{A}\Delta\text{PIANOC}$.
Reverso: Io cumprimentando deusa da cidade (Tyche?). Io está em pé, à esquerda, está vestindo quíton longo e peplos. Tyche está em pé, à direita, usando *kalathos*, vestindo quíton longo e peplos.
Variação do tipo principal: não há.
Tipos secundários de reverso: cornucópia.
Legendas de reverso: Marca de emissão de Gaza: G (símbolo de Marnas).
- 7) **Referências:** BMC 25; SNG ANS 920; Beirut Museum 9.

CIDADES DO INTERIOR

JERUSALÉM – AELIA CAPITOLINA

124.



1) **Autoridade Emissora:** DINASTIA HASMONÉIA. João Hircano I (Yehohanan).

2) **Característica de emissão / distinção de status:** autônoma.

3) **Datação:** 134 – 104 a.C.

4) **Local da emissão:** Jerusalém-Aelia Capitolina – Judéia.

5) **Denominação:** Prutah; bronze.

6) **Anverso:** coroa feita de pequenos ramos de mirto.

Variação do tipo principal: não há.

Tipos secundários de anverso: não há.

Legendas de anverso: em páleo-hebraico, que significa: Yehohanan o sumo sacerdote e conselho dos judeus; acima letra grega A.

Reverso: duas cornucópias cruzadas adornadas com fitas. Borda de pontos.

Variação do tipo principal: não há.

Tipos secundários de reverso: romã.

Legendas de reverso: não há.

7) **Referências:** Meshorer *TJC* A1; Hendin 454.

125.



1) **Autoridade Emissora:** DINASTIA HASMONÉIA. João Hircano I.

2) **Característica de emissão / distinção de status:** autônoma.

3) **Datação:** 134 – 104 a.C.

4) **Local da emissão:** Jerusalém-Aelia Capitolina – Judéia.

5) **Denominação:** Lepton (meio prutah); bronze.

6) **Anverso:** coroa feita de pequenos ramos de mirto.

Variação do tipo principal: não há.

Tipos secundários de anverso: *lulav* (palma).

Legendas de anverso: em páleo-hebraico, que significa: Yehohanan o sumo sacerdote e conselho dos judeus; acima letra grega A.

Reverso: lírio.

Variação do tipo principal: não há.

Tipos secundários de reverso: dois ramos de trigo.

Legendas de reverso: não há.

7) **Referências:** Meshorer *TJC* C1; Hendin 458.

126.



1) **Autoridade Emissora:** DINASTIA HASMONÉIA. João Hircano I.

2) **Característica de emissão / distinção de status:** autônoma.

3) **Datação:** 134 – 104 a.C.

4) **Local da emissão:** Jerusalém-Aelia Capitolina – Judéia.

5) **Denominação:** Prutah; bronze.

6) **Anverso:** duas cornucópias paralelas atadas com um laço.

Variação do tipo principal: não há.

Tipos secundários de anverso: não há.

Legendas de anverso: em páleo-hebraico, que significa: Yehohanan o sumo sacerdote, cabeça do Conselho dos judeus.

Reverso: elmo cristado, virado para a direita.

Variação do tipo principal: não há.

Tipos secundários de reverso: não há.

Legendas de reverso: no campo, A.

7) **Referências:** Meshorer *TJC* H1; Hendin 451.

127.



1) **Autoridade Emissora:** DINASTIA HASMONÉIA. João Hircano I.

2) **Característica de emissão / distinção de status:** autônoma.

3) **Datação:** 134 – 104 a.C.

4) **Local da emissão:** Jerusalém-Aelia Capitolina – Judéia.

5) **Denominação:** Prutah; bronze.

6) **Anverso:** coroa feita de pequenos ramos de mirto.

Variação do tipo principal: não há.

Tipos secundários de anverso: não há.

Legendas de anverso: em páleo-hebraico, que significa: Yehohanan o sumo sacerdote e cabeça do conselho dos judeus; acima letra grega A.

Reverso: duas cornucópias cruzadas adornadas com fitas. Borda de pontos.

Variação do tipo principal: não há.

Tipos secundários de reverso: romã.

Legendas de reverso: não há.

7) **Referências:** Meshorer *TJC* 11; Hendin 452

128.

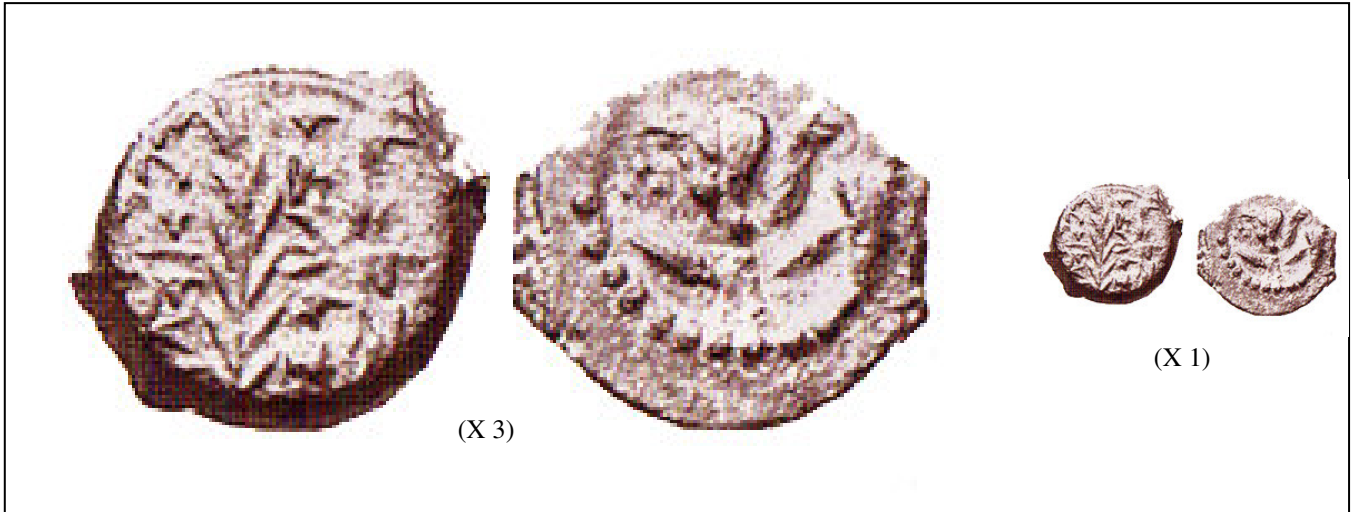

- 1) **Autoridade Emissora:** DINASTIA HASMONÉIA. João Hircano I.
- 2) **Característica de emissão / distinção de status:** autônoma.
- 3) **Datação:** 134 – 104 a.C.
- 4) **Local da emissão:** Jerusalém-Aelia Capitolina – Judéia.
- 5) **Denominação:** Lepton (meio prutah); bronze.
- 6) **Anverso:** coroa feita de pequenos ramos de mirto.

Variação do tipo principal: não há.

Tipos secundários de anverso: *lulav* (palma).

Legendas de anverso: em páleo-hebraico, que significa: Yehohanan o sumo sacerdote e cabeça do conselho dos judeus; acima letra grega A.

Reverso: lírio.

Variação do tipo principal: não há.

Tipos secundários de reverso: dois ramos de trigo.

Legendas de reverso: não há.

- 7) **Referências:** Meshorer *TJC* J1.

129.

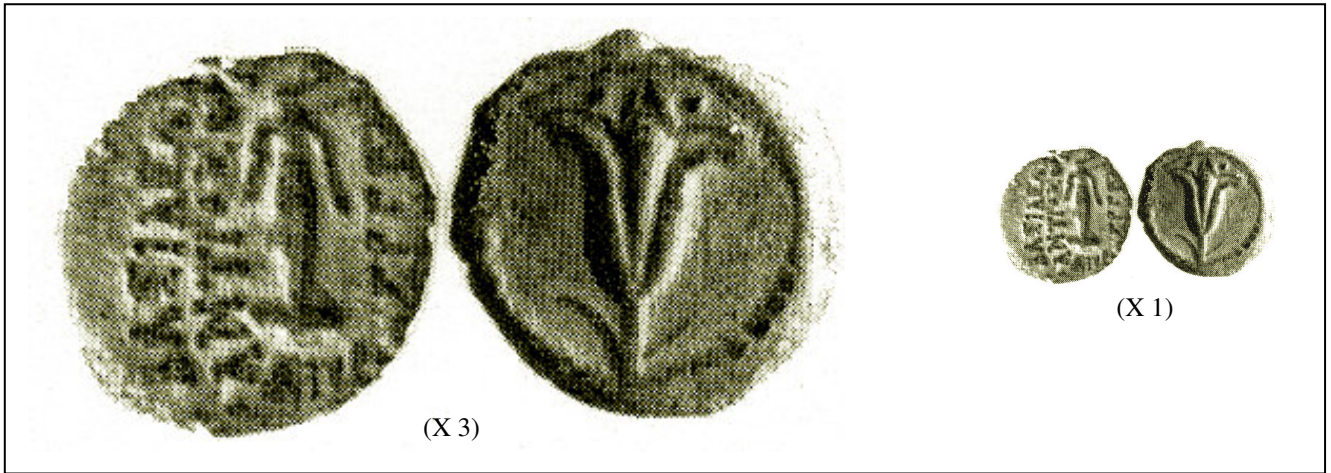

- 1) **Autoridade Emissora:** DINASTIA HASMONÉIA. João Hircano I.
- 2) **Característica de emissão / distinção de status:** autônoma.
- 3) **Datação:** 134 – 104 a.C.
- 4) **Local da emissão:** Jerusalém-Aelia Capitolina – Judéia.
- 5) **Denominação:** AE 14; bronze.
- 6) **Anverso:** âncora.

Variação do tipo principal: não há.

Tipos secundários de anverso: não há.

Legendas de anverso: em grego, ΒΑΣΙΛΕΩΣ ΑΝΤΙΟΧΟΥ ΕΥΕΡΓΕΤΟΥ que significa: do rei Antíoco, Benfeitor, abaixo, data: APR (ano 181) ou BPR (ano 182).

Reverso: lírio. Borda de pontos.

Variação do tipo principal: não há.

Tipos secundários de reverso: não há.

Legendas de reverso: não há.

- 7) **Referências:** Hendin 451.

130.



- 1) **Autoridade Emissora:** DINASTIA HASMONÉIA. Judas Aristóbulo I ou Aristóbulo II.
- 2) **Característica de emissão / distinção de status:** autônoma.
- 3) **Datação:** 104 – 103 a.C. ou 67 – 63 a.C.
- 4) **Local da emissão:** Jerusalém-Aelia Capitolina – Judéia.
- 5) **Denominação:** Prutah; bronze.
- 6) **Anverso:** coroa feita de pequenos ramos de mirto.
Variação do tipo principal: não há.
Tipos secundários de anverso: não há.
Legendas de anverso: em páleo-hebraico, que significa: Yehudah, Sumo Sacerdote e o Conselho dos Judeus.
Reverso: duas cornucópias cruzadas adornadas com fitas. Borda de pontos.
Variação do tipo principal: não há.
Tipos secundários de reverso: romã.
Legendas de reverso: não há.
- 7) **Referências:** Meshorer *TJC* U1; Hendin 465.

131.



1) **Autoridade Emissora:** DINASTIA HASMONÉIA. Alexandre Janeu.

2) **Característica de emissão / distinção de status:** autônoma.

3) **Datação:** 103 – 76 a.C.

4) **Local da emissão:** Jerusalém-Aelia Capitolina – Judéia.

5) **Denominação:** AE 14; bronze.

6) **Anverso:** âncora. Borda de pontos.

Variação do tipo principal: não há.

Tipos secundários de anverso: não há.

Legendas de anverso: em grego, ΒΑΣΙΛΕΩΣ ΑΛΕΞΑΝΔΡΟΥ, que significa: do rei Alexandre.

Reverso: estrela de oito raios em diadema; abaixo, duas fitas.

Variação do tipo principal: não há.

Tipos secundários de reverso: não há.

Legendas de reverso: em páleo-hebraico, que significa: Yehonatan o rei.

7) **Referências:** Meshorer *TJC* K1.

132.



1) **Autoridade Emissora:** DINASTIA HASMONÉIA. Alexandre Janeu.

2) **Característica de emissão / distinção de status:** autônoma.

3) **Datação:** 103 – 76 a.C.

4) **Local da emissão:** Jerusalém-Aelia Capitolina – Judéia.

5) **Denominação:** AE 14; bronze.

6) **Anverso:** âncora. Borda de pontos.

Variação do tipo principal: não há.

Tipos secundários de anverso: não há.

Legendas de anverso: em grego, ΒΑΣΙΛΕΩΣ ΑΛΕΞΑΝΔΡΟΥ, que significa: do rei Alexandre. Data: L KE (ano 25 = 78 a.C.).

Reverso: estrela de oito raios circundada por borda de pontos.

Variação do tipo principal: não há.

Tipos secundários de reverso: não há.

Legendas de reverso: em aramaico, que significa: do rei Alexandre, ano 25 = 78 a.C.

7) **Referências:** Meshorer *TJC* L1.

133.



1) **Autoridade Emissora:** DINASTIA HASMONÉIA. Alexandre Janeu.

2) **Característica de emissão / distinção de status:** autônoma.

3) **Datação:** 103 – 76 a.C.

4) **Local da emissão:** Jerusalém-Aelia Capitolina – Judéia.

5) **Denominação:** AE 14; bronze.

6) **Anverso:** âncora circundada por um círculo.

Variação do tipo principal: não há.

Tipos secundários de anverso: não há.

Legendas de anverso: em grego, ΑΛΕΞΑΝΔΡΟΥ ΒΑΣΙΛΕΩΣ que significa: do rei Alexandre.

Reverso: Borda de pontos.

Variação do tipo principal: não há.

Tipos secundários de reverso: não há.

Legendas de reverso: em aramaico, em três linhas que significa: Rei Alexandre.

7) **Referências:** Meshorer *TJC* M1.

134.



1) **Autoridade Emissora:** DINASTIA HASMONÉIA. Alexandre Janeu.

2) **Característica de emissão / distinção de status:** autônoma.

3) **Datação:** 103 – 76 a.C.

4) **Local da emissão:** Jerusalém-Aelia Capitolina – Judéia.

5) **Denominação:** AE 14; bronze.

6) **Anverso:** âncora.

Varição do tipo principal: não há.

Tipos secundários de anverso: não há.

Legendas de anverso: em grego, ΒΑΣΙΛΕΩΣ ΑΛΕΞΑΝΔΡΟΥ, que significa: do rei Alexandre.

Reverso: lírio.

Varição do tipo principal: não há.

Tipos secundários de reverso: não há.

Legendas de reverso: em páleo-hebraico, que significa: Yehonatan o rei.

7) **Referências:** Meshorer *TJC* N1.

135.

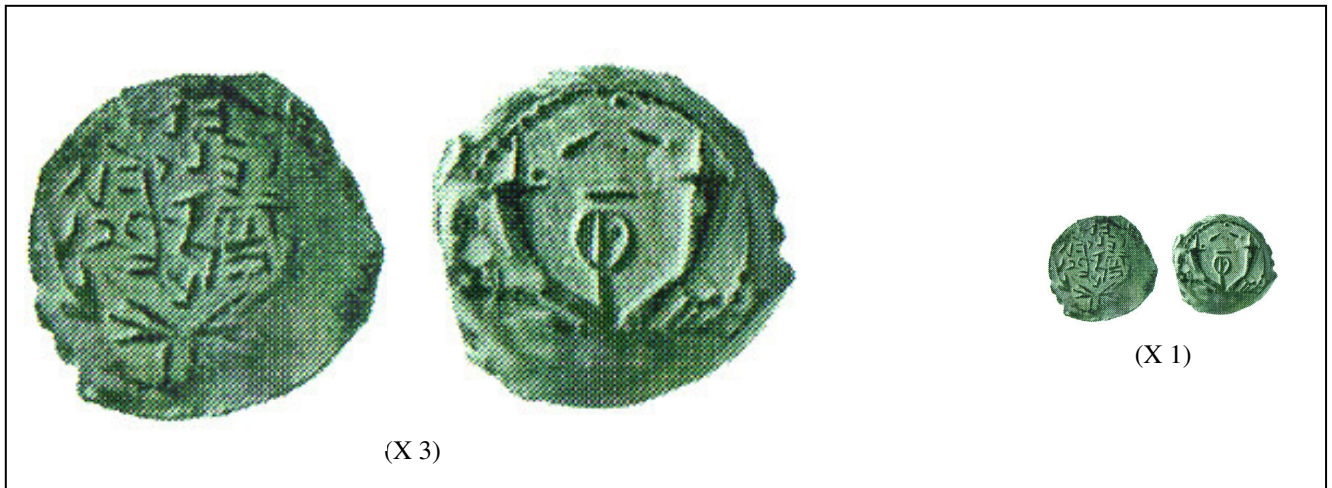

1) **Autoridade Emissora:** DINASTIA HASMONÉIA. João Hircano II.

2) **Característica de emissão / distinção de status:** autônoma.

3) **Datação:** 63-40 a.C.

4) **Local da emissão:** Jerusalém-Aelia Capitolina – Judéia.

5) **Denominação:** Prutah; bronze.

6) **Anverso:** coroa feita de pequenos ramos de mirto.

Variação do tipo principal: não há.

Tipos secundários de anverso: não há.

Legendas de anverso: em páleo-hebraico, que significa: Yehonatan, Sumo Sacerdote e o Conselho dos Judeus.

Reverso: duas cornucópias cruzadas adornadas com fitas. Borda de pontos.

Variação do tipo principal: não há.

Tipos secundários de reverso: romã.

Legendas de reverso: não há.

7) **Referências:** Hendin 479; Meshorer *TJC* S1.

136.



- 1) **Autoridade Emissora:** DINASTIA HASMONÉIA. Matatias Antígono.
- 2) **Característica de emissão / distinção de status:** autônoma.
- 3) **Datação:** 40 – 37 a.C.
- 4) **Local da emissão:** Jerusalém-Aelia Capitolina – Judéia.
- 5) **Denominação:** Bronze Grande; bronze.
- 6) **Anverso:** duas cornucópias cruzadas. Borda de pontos.

Variação do tipo principal: não há.

Tipos secundários de anverso: não há.

Legendas de anverso: em páleo-hebraico, que significa: Matatias o Sumo Sacerdote e o Conselho dos Judeus.

Reverso: coroa feita de pequenos ramos de hera.

Variação do tipo principal: não há.

Tipos secundários de reverso: não há.

Legendas de reverso: em grego, ΒΑΣΙΛΕΩΣ ΑΝΤΙΤΟΝΟΥ, que significa: do rei Antígono.

- 7) **Referências:** Hendin 481; Meshorer *TJC* 36.

137.



1) **Autoridade Emissora:** DINASTIA HASMONÉIA. Matatias Antígono.

2) **Característica de emissão / distinção de status:** autônoma.

3) **Datação:** 40 – 37 a.C.

4) **Local da emissão:** Jerusalém-Aelia Capitolina – Judéia.

5) **Denominação:** Bronze Médio; bronze.

6) **Anverso:** uma cornucópia.

Variação do tipo principal: não há.

Tipos secundários de anverso: não há.

Legendas de anverso: em páleo-hebraico, que significa: Matatias o Sumo Sacerdote e o Conselho dos Judeus.

Reverso: coroa feita de pequenos ramos de hera.

Variação do tipo principal: não há.

Tipos secundários de reverso: não há.

Legendas de reverso: em grego, ΒΑΣΙΛΕΩΣ ΑΝΤΙΓΟΝΟΥ, que significa: do rei Antígono.

7) **Referências:** Hendin 482; Meshorer *TJC* 37.

138.

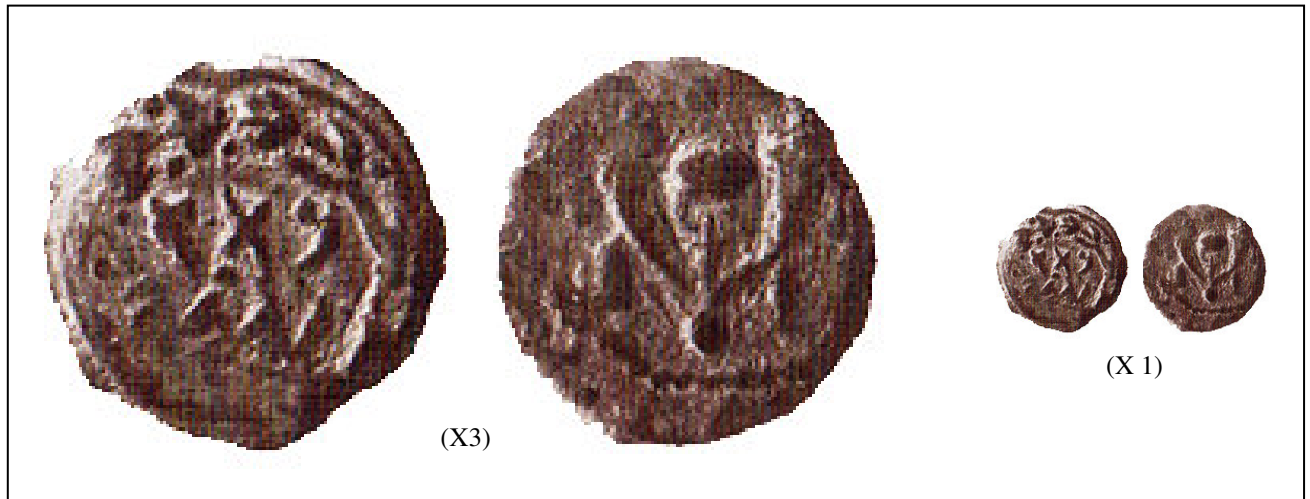

- 1) **Autoridade Emissora:** DINASTIA HASMONÉIA. Matatias Antígono.
- 2) **Característica de emissão / distinção de status:** autônoma.
- 3) **Datação:** 40 – 37 a.C.
- 4) **Local da emissão:** Jerusalém-Aelia Capitolina – Judéia.
- 5) **Denominação:** Prutah; bronze.
- 6) **Anverso:** coroa feita de pequenos ramos de hera.

Variação do tipo principal: não há.

Tipos secundários de anverso: não há.

Legendas de anverso: em páleo-hebraico, que significa: Matatias o Sacerdote.

Reverso: duas cornucópias cruzadas adornadas com fitas. Borda de pontos.

Variação do tipo principal: não há.

Tipos secundários de reverso: romã.

Legendas de reverso: não há.

- 7) **Referências:** Meshorer *TJC* 38.

139.



1) **Autoridade Emissora:** DINASTIA HASMONÉIA. Matatias Antígono.

2) **Característica de emissão / distinção de status:** autônoma.

3) **Datação:** 40 – 37 a.C.

4) **Local da emissão:** Jerusalém-Aelia Capitolina – Judéia.

5) **Denominação:** prutah; bronze.

6) **Anverso:** coroa feita de pequenos ramos de hera.

Variação do tipo principal: não há.

Tipos secundários de anverso: não há.

Legendas de anverso: em páleo-hebraico, que significa: Matatias o Sacerdote.

Reverso: duas cornucópias cruzadas adornadas com fitas. Borda de pontos.

Variação do tipo principal: não há.

Tipos secundários de reverso: ramo de trigo.

Legendas de reverso: não há.

7) **Referências:** Hendin 483; Meshorer *TJC* 39.

140.



- 1) **Autoridade Emissora:** DINASTIA HASMONÉIA. Matatias Antígono.
- 2) **Característica de emissão / distinção de status:** autônoma.
- 3) **Datação:** 40 – 37 a.C.
- 4) **Local da emissão:** Jerusalém-Aelia Capitolina – Judéia.
- 5) **Denominação:** Prutah; bronze.
- 6) **Anverso:** mesa dos pães com quatro pernas, circundada por borda de pontos.
Variação do tipo principal: não há.
Tipos secundários de anverso: não há.
Legendas de anverso: em páleo-hebraico, que significa: Matatias o Sumo Sacerdote.
Reverso: menorah de sete braços.
Variação do tipo principal: não há.
Tipos secundários de reverso: não há.
Legendas de reverso: em grego, ΒΑΣΙΛΕΩΣ ΑΝΤΙ, que significa: do rei Antígono.
- 7) **Referências:** Hendin 485; Meshorer *TJC* 41.

141.



- 1) **Autoridade Emissora:** DINASTIA HERODIANA. Herodes, o Grande.
- 2) **Característica de emissão / distinção de status:** pré-imperial grega, pseudo-autônoma.
- 3) **Datação:** 40/37 – 4 a.C.
- 4) **Local da emissão:** Jerusalém-Aelia Capitolina – Judéia.
- 5) **Denominação:** Duplo Prutah; bronze.
- 6) **Anverso:** letra X circundada por diadema.
Variação do tipo principal: não há.
Tipos secundários de anverso: não há.
Legendas de anverso: em grego, $\text{H}\text{I}\text{P}\text{O}\text{L}\text{A}\text{O}\text{Y}\text{ B}\text{A}\text{S}\text{I}\text{L}\text{E}\text{O}\text{S}$, que significa: do rei Herodes.
Reverso: mesa com três pernas encurvadas; ao lado direito e esquerdo da mesa;
Variação do tipo principal: não há.
Tipos secundários de reverso: $\left\{ \begin{array}{l} \text{palma em cada lado.} \\ \text{vaso sobre a mesa.} \end{array} \right.$
Legendas de reverso: não há.
- 7) **Referências:** Meshorer *TJC* 48; Hendin 490.

142.

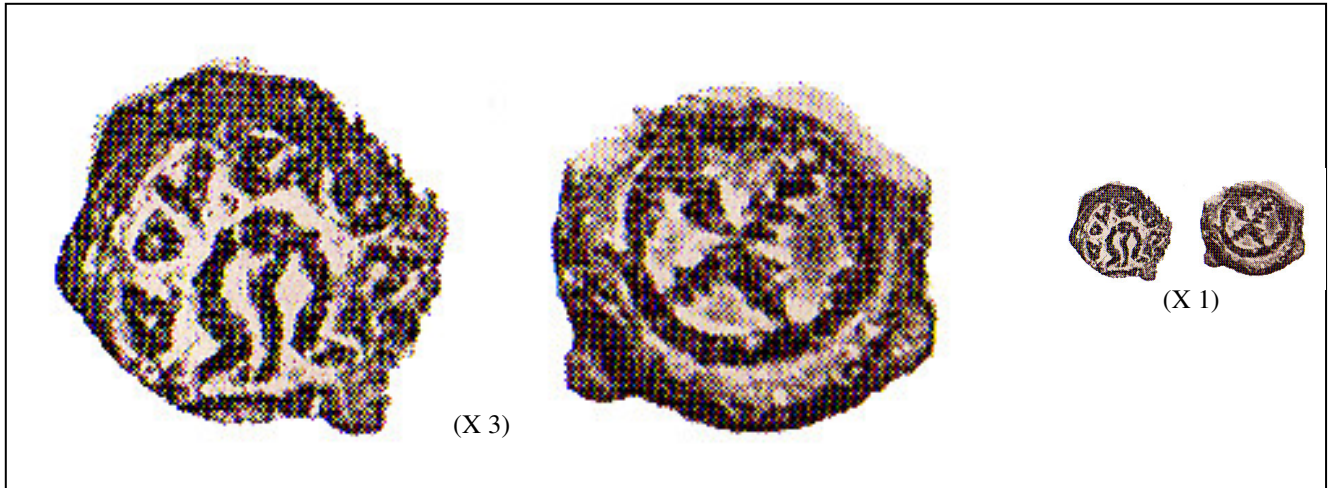

- 1) **Autoridade Emissora:** DINASTIA HERODIANA. Herodes, o Grande.
- 2) **Característica de emissão / distinção de status:** pré-imperial grega, pseudo-autônoma.
- 3) **Datação:** 40/37 – 4 a.C.
- 4) **Local da emissão:** Jerusalém-Aelia Capitolina – Judéia.
- 5) **Denominação:** Lepton; bronze.
- 6) **Anverso:** mesa com três pernas encurvadas.
Variação do tipo principal: não há.
Tipos secundários de anverso: não há.
Legendas de anverso: em grego, ΗΡΩΔΟΥ ΒΑΣΙΛΕΩΣ que significa: do rei Herodes.
- Reverso:** duas palmas cruzadas, dentro de um círculo.
Variação do tipo principal: não há.
Tipos secundários de reverso: não há.
Legendas de reverso: não há.
- 7) **Referências:** Meshorer *TJC* 55.

143.

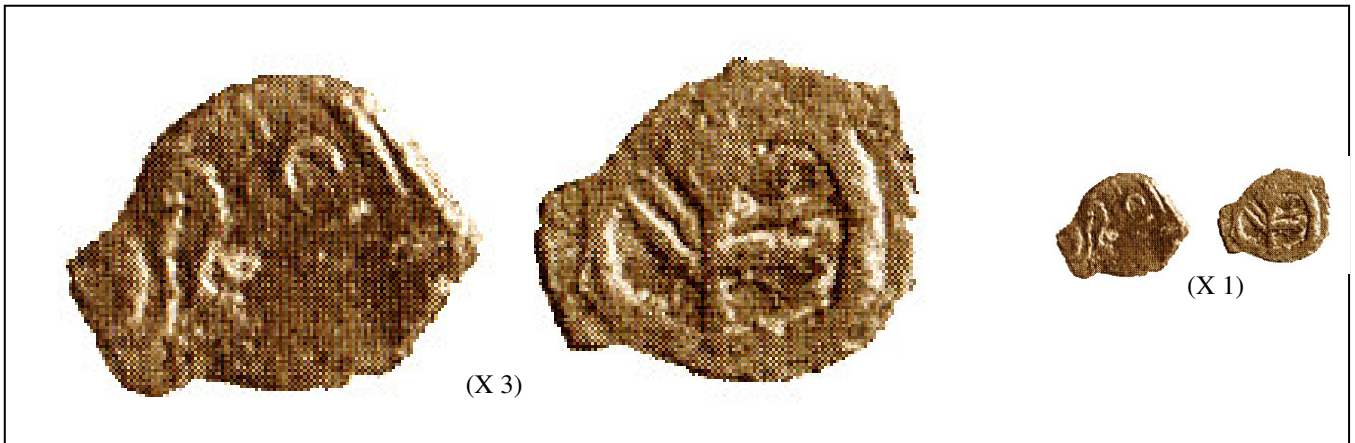

- 1) **Autoridade Emissora:** DINASTIA HERODIANA. Herodes, o Grande.
- 2) **Característica de emissão / distinção de status:** pré-imperial grega, pseudo-autônoma.
- 3) **Datação:** 40/37 – 4 a.C.
- 4) **Local da emissão:** Jerusalém-Aelia Capitolina – Judéia.
- 5) **Denominação:** Lepton; bronze.
- 6) **Anverso:** mesa com três pernas encurvadas.
Variação do tipo principal: não há.
Tipos secundários de anverso: não há.
Legendas de anverso: em grego, ΗΡΩΔΟΥ ΒΑΣΙΛΕΩΣ, que significa: do rei Herodes.
- Reverso:** palma dentro de um círculo.
Variação do tipo principal: não há.
Tipos secundários de reverso: não há.
Legendas de reverso: não há.
- 7) **Referências:** Meshorer *TJC* 56.

144.

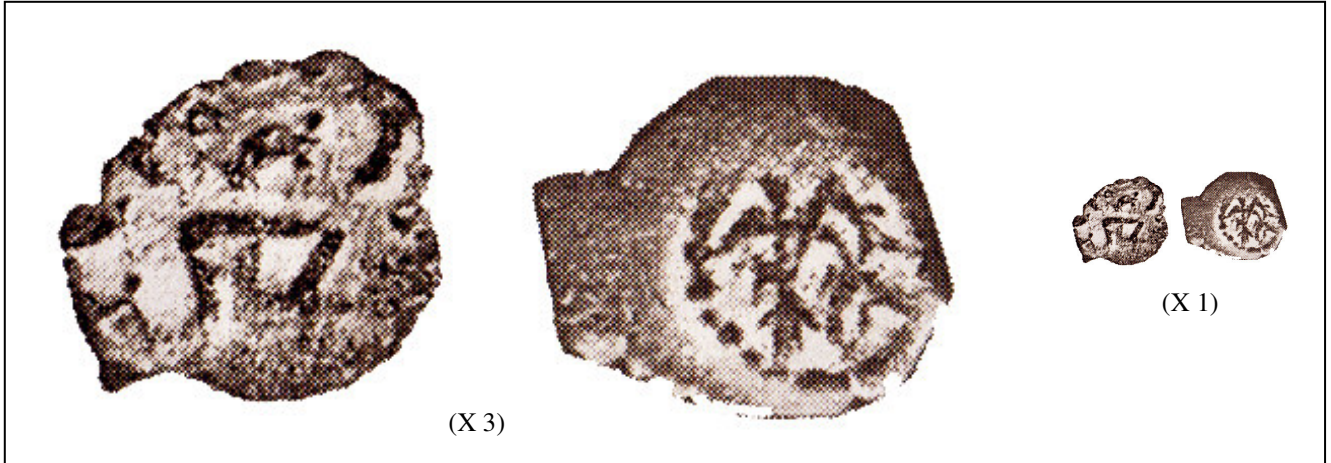

- 1) **Autoridade Emissora:** DINASTIA HERODIANA. Herodes, o Grande.
- 2) **Característica de emissão / distinção de status:** pré-imperial grega, pseudo-autônoma.
- 3) **Datação:** 40/37 – 4 a.C.
- 4) **Local da emissão:** Jerusalém-Aelia Capitolina – Judéia.
- 5) **Denominação:** Prutah; bronze.
- 6) **Anverso:** mesa com três pernas encurvadas.
Variação do tipo principal: não há.
Tipos secundários de anverso: não há.
Legendas de anverso: em grego, ΗΡΩΔΟΥ ΒΑΣΙΛΕΩΣ, que significa: do rei Herodes.
- Reverso:** folha de Videira.
Variação do tipo principal: não há.
Tipos secundários de reverso: não há.
Legendas de reverso: não há.
- 7) **Referências:** Meshorer *TJC* 58.

145.



- 1) **Autoridade Emissora:** DINASTIA HERODIANA. Herodes, o Grande.
- 2) **Característica de emissão / distinção de status:** pré-imperial grega, pseudo-autônoma.
- 3) **Datação:** 40/37 – 4 a.C.
- 4) **Local da emissão:** Jerusalém-Aelia Capitolina – Judéia.
- 5) **Denominação:** Prutah; bronze.
- 6) **Anverso:** âncora. Borda de pontos.
Variação do tipo principal: não há.
Tipos secundários de anverso: não há.
Legendas de anverso: em grego, ΗΡΩΔΟΥ ΒΑΣΙΛΕ, que significa: do rei Herodes.
- Reverso:** duas cornucópias cruzadas adornadas com fitas. Borda de pontos.
Variação do tipo principal: não há.
Tipos secundários de reverso: caduceu. Cinco pontos acima do caduceu.
Legendas de reverso: não há.
- 7) **Referências:** Meshorer *TJC* 59.

146.

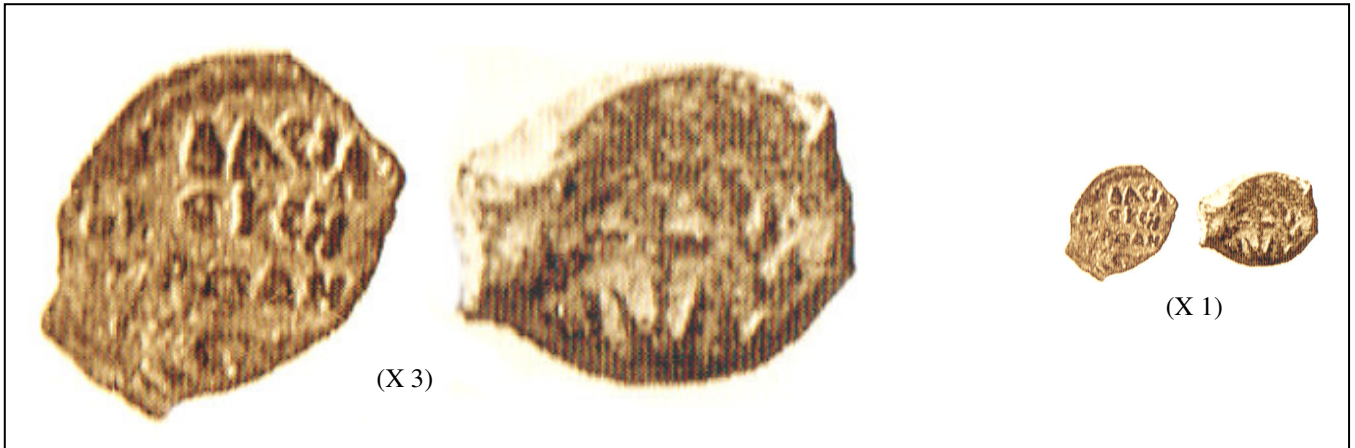

- 1) **Autoridade Emissora:** DINASTIA HERODIANA. Herodes, o Grande.
- 2) **Característica de emissão / distinção de status:** pré-imperial grega, pseudo-autônoma.
- 3) **Datação:** 40/37 – 4 a.C.
- 4) **Local da emissão:** Jerusalém-Aelia Capitolina – Judéia.
- 5) **Denominação:** Prutah; bronze.
- 6) **Anverso:** inscrição em quatro linhas.
Variação do tipo principal: não há.
Tipos secundários de anverso: não há.
Legendas de anverso: em grego, BACIA/EVC H/IPWΔH/C, que significa: do rei Herodes. Borda de pontos.
Reverso: âncora.
Variação do tipo principal: não há.
Tipos secundários de reverso: duas palmas cruzadas.
Legendas de reverso: não há.
- 7) **Referências:** Meshorer *TJC* 60.

147.



- 1) **Autoridade Emissora:** DINASTIA HERODIANA. Herodes, o Grande.
- 2) **Característica de emissão / distinção de status:** pré-imperial grega, pseudo-autônoma.
- 3) **Datação:** 40/37 – 4 a.C.
- 4) **Local da emissão:** Jerusalém-Aelia Capitolina – Judéia.
- 5) **Denominação:** prutah; bronze.
- 6) **Anverso:** âncora.
Variação do tipo principal: não há.
Tipos secundários de anverso: não há.
Legendas de anverso: em grego, ΒΑΣΙΛΕΥΣ ΗΡΩΔΟΥ, que significa: do rei Herodes.
- Reverso:** galé com esporão e remos.
Variação do tipo principal: não há.
Tipos secundários de reverso: *aphlaston* à esquerda.
Legendas de reverso: não há.
- 7) **Referências:** Meshorer *TJC* 65.

148.



- 1) **Autoridade Emissora:** DINASTIA HERODIANA. Herodes, o Grande.
- 2) **Característica de emissão / distinção de status:** pré-imperial grega, pseudo-autônoma.
- 3) **Datação:** 40/37 – 4 a.C.
- 4) **Local da emissão:** Jerusalém-Aelia Capitolina – Judéia.
- 5) **Denominação:** Lepton; bronze.
- 6) **Anverso:** uma cornucópia. Borda de pontos.
Variação do tipo principal: não há.
Tipos secundários de anverso: não há.
Legendas de anverso: em grego, à esquerda, BACIA, à direita, HPWΔ, que significa: do rei Herodes.
- Reverso:** águia virada para a direita. Borda de pontos.
Variação do tipo principal: não há.
Tipos secundários de reverso: não há.
Legendas de reverso: não há.
- 7) **Referências:** Meshorer *TJC* 66.

149.

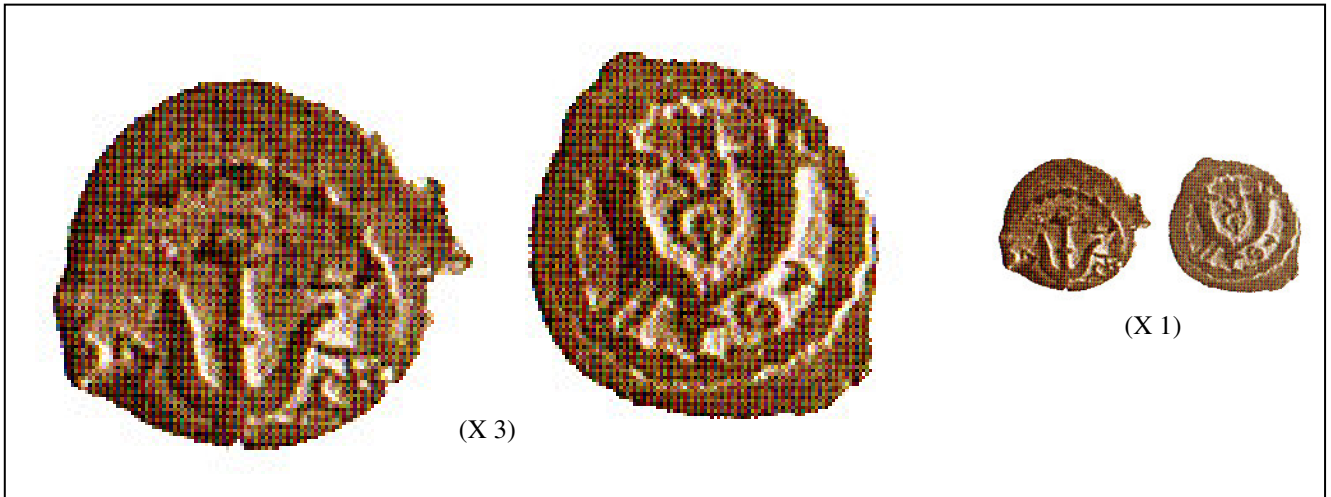

- 1) **Autoridade Emissora:** DINASTIA HERODIANA. Herodes Arquelau.
- 2) **Característica de emissão / distinção de status:** pré-imperial grega, pseudo-autônoma.
- 3) **Datação:** 4 a.C. – 6 d.C.
- 4) **Local da emissão:** Jerusalém-Aelia Capitolina – Judéia.
- 5) **Denominação:** Prutah; bronze.
- 6) **Anverso:** âncora.
Variação do tipo principal: não há.
Tipos secundários de anverso: não há.
Legendas de anverso: em grego, HPWΔOY, que significa: do rei Herodes. Borda de pontos.
- Reverso:** duas cornucópias cruzadas adornadas com fitas.
Variação do tipo principal: não há.
Tipos secundários de reverso: caduceu entre elas.
Legendas de reverso: em grego, EΘ, à direita e PX, à esquerda.
- 7) **Referências:** Meshorer *TJC* 67.

150.



- 1) **Autoridade Emissora:** DINASTIA HERODIANA. Herodes Arquelau.
- 2) **Característica de emissão / distinção de status:** pré-imperial grega, pseudo-autônoma.
- 3) **Datação:** 4 a.C. – 6 d.C.
- 4) **Local da emissão:** Jerusalém-Aelia Capitolina – Judéia.
- 5) **Denominação:** prutah; bronze.
- 6) **Anverso:** âncora.
Variação do tipo principal: não há.
Tipos secundários de anverso: não há.
Legendas de anverso: em grego, HPWΔOY, que significa: de Herodes, o etnarca. Borda de pontos.
- Reverso:** coroa feita de pequenos ramos de carvalho.
Variação do tipo principal: não há.
Tipos secundários de reverso: não há.
Legendas de reverso: em grego (boustrophedon) EΘ/PAN/YOX, que significa: de Herodes, o etnarca.
- 7) **Referências:** Meshorer *TJC* 69.

151.



- 1) **Autoridade Emissora:** DINASTIA HERODIANA. Herodes Arquelau.
- 2) **Característica de emissão / distinção de status:** pré-imperial grega, pseudo-autônoma.
- 3) **Datação:** 4 a.C. – 6 d.C.
- 4) **Local da emissão:** Jerusalém-Aelia Capitolina – Judéia.
- 5) **Denominação:** Duplo Prutah; bronze.
- 6) **Anverso:** duas cornucópias paralelas. Borda de pontos.
Variação do tipo principal: não há.
Tipos secundários de anverso: não há.
Legendas de anverso: em grego, à direita: HPW/Δ e à esquerda: HC, que significa: de Herodes, o etnarca.
Reverso: galé com esporão, proa, remos e leme virada para a esquerda; sobre popa, cabine de navegador. Borda de pontos.
Variação do tipo principal: não há.
Tipos secundários de reverso: *aphlaston*.
Legendas de reverso: em grego, ΕΘΝ/ΧΡΑ/ΧΗ (ΕΘΝΑΡΧΗ), que significa: etnarca.
- 7) **Referências:** Meshorer *TJC* 70.

152.



- 1) **Autoridade Emissora:** DINASTIA HERODIANA. Herodes Arquelau.
- 2) **Característica de emissão / distinção de status:** pré-imperial grega, pseudo-autônoma.
- 3) **Datação:** 4 a.C. – 6 d.C.
- 4) **Local da emissão:** Jerusalém-Aelia Capitolina – Judéia.
- 5) **Denominação:** Prutah; bronze.
- 6) **Anverso:** proa de galé. Borda de pontos.
Variação do tipo principal: não há.
Tipos secundários de anverso: não há.
Legendas de anverso: em grego, à direita: H; acima, P; e à esquerda: W, que significa: de Herodes, o etnarca.
- Reverso:** : coroa feita de pequenos ramos de mirto.
Variação do tipo principal: não há.
Tipos secundários de reverso: não há.
Legendas de reverso: em grego, EΘN, que significa: etnarca.
- 7) **Referências:** Meshorer *TJC* 72; Hendin 503.

153.



- 1) **Autoridade Emissora:** DINASTIA HERODIANA. Herodes Arquelau.
- 2) **Característica de emissão / distinção de status:** pré-imperial grega, pseudo-autônoma.
- 3) **Datação:** 4 a.C. – 6 d.C.
- 4) **Local da emissão:** Jerusalém-Aelia Capitolina – Judéia.
- 5) **Denominação:** Prutah; bronze.
- 6) **Anverso:** cacho de uvas com talo e folha. Borda de pontos.
Variação do tipo principal: não há.
Tipos secundários de anverso: pequeno caduceu.
Legendas de anverso: em grego, HPWΔOY, que significa: de Herodes.
Reverso: elmo cristado com dois pinos.
Variação do tipo principal: não há.
Tipos secundários de reverso: caduceu.
Legendas de reverso: em grego, EΘNPXOY, que significa: etnarca.
- 7) **Referências:** Meshorer *TJC* 72; Hendin 505.

154.



- 1) **Autoridade Emissora:** DINASTIA HERODIANA. Agripa I.
- 2) **Característica de emissão / distinção de status:** pré-imperial grega, pseudo-autônoma.
- 3) **Datação:** 37 d.C. – 43 d.C.
- 4) **Local da emissão:** Jerusalém-Aelia Capitolina – Judéia.
- 5) **Denominação:** prutah; bronze.
- 6) **Anverso:** dossel. Borda de pontos.
Variação do tipo principal: não há.
Tipos secundários de anverso: não há.
Legendas de anverso: em grego, ΑΓΡΗΙΑ ΒΑΣΙΛΕΥΣ, que significa: do rei Agripa.
Reverso: três espigas de trigo saindo de duas folhas.
Variação do tipo principal: não há.
Tipos secundários de reverso: não há.
Legendas de reverso: em grego, data: ΛϚ que significa: ano 6 = 41/42 d.C.
- 7) **Referências:** Meshorer *TJC* 120; Hendin 505.

155.



- 1) **Autoridade Emissora:** PROCURADORES ROMANOS. Copônio, sob Augusto.
- 2) **Característica de emissão / distinção de status:** provincial.
- 3) **Datação:** 6 – 9 d.C.
- 4) **Local da emissão:** Jerusalém-Aelia Capitolina – Judéia.
- 5) **Denominação:** Prutah; bronze.
- 6) **Anverso:** ramo de trigo.
Variação do tipo principal: não há.
Tipos secundários de anverso: não há.
Legendas de anverso: em grego, KAIACAPOC, que significa: de César.
- Reverso:** palmeira.
Variação do tipo principal: não há.
Tipos secundários de reverso: não há.
Legendas de reverso: em grego, data: L Λζ, ano 36 da fundação = 6/7 d.C.
- 7) **Referências:** Meshorer *TJC* 311; Hendin 635.

156.



- 1) **Autoridade Emissora:** PROCURADORES ROMANOS. Marcus Ambibulus, sob Augusto.
- 2) **Característica de emissão / distinção de status:** provincial.
- 3) **Datação:** 9 – 12 d.C.
- 4) **Local da emissão:** Jerusalém-Aelia Capitolina – Judéia.
- 5) **Denominação:** Prutah; bronze.
- 6) **Anverso:** ramo de trigo.
Variação do tipo principal: não há.
Tipos secundários de anverso: não há.
Legendas de anverso: em grego, KAIACAPOC, que significa: de César.
- Reverso:** palmeira.
Variação do tipo principal: não há.
Tipos secundários de reverso: não há.
Legendas de reverso: em grego, data: L ΛΘ (ano 39) = 9/10 d.C.
- 7) **Referências:** Meshorer *TJC* 313; Hendin 636.

157.



- 1) **Autoridade Emissora:** PROCURADORES ROMANOS. Valério Grato, sob Tibério.
- 2) **Característica de emissão / distinção de status:** provincial.
- 3) **Datação:** 15 – 26 d.C.
- 4) **Local da emissão:** Jerusalém-Aelia Capitolina – Judéia.
- 5) **Denominação:** Prutah; bronze.
- 6) **Anverso:** coroa feita de pequenos ramos de mirto.
Variação do tipo principal: não há.
Tipos secundários de anverso: não há.
Legendas de anverso: em grego, KAI/CAP que significa: César.
- Reverso:** duas cornucópias cruzadas.
Variação do tipo principal: não há.
Tipos secundários de reverso: não há.
Legendas de reverso: em grego, data: TIB/LB (ano 2 de Tibério) = 15 d.C.
- 7) **Referências:** Meshorer *TJC* 316; Hendin 637.

158.



1) **Autoridade Emissora:** PROCURADORES ROMANOS. Valério Grato, sob Tibério.

2) **Característica de emissão / distinção de status:** provincial.

3) **Datação:** 15 – 26 d.C.

4) **Local da emissão:** Jerusalém-Aelia Capitolina – Judéia.

5) **Denominação:** Prutah; bronze.

6) **Anverso:** coroa feita de pequenos ramos de palmeira.

Variação do tipo principal: não há.

Tipos secundários de anverso: não há.

Legendas de anverso: em grego, KAI/CAP, que significa: César.

Reverso: duas cornucópias cruzadas.

Variação do tipo principal: não há.

Tipos secundários de reverso: caduceu.

Legendas de reverso: em grego, TIBEPIOY. Data: ΛΓ, que significa: Ano 3 de Tibério = 16 d.C.

7) **Referências:** Meshorer *TJC* 320; Hendin 641.

159.



- 1) **Autoridade Emissora:** PROCURADORES ROMANOS. Valério Grato, sob Tibério.
- 2) **Característica de emissão / distinção de status:** provincial.
- 3) **Datação:** 15 – 26 d.C.
- 4) **Local da emissão:** Jerusalém-Aelia Capitolina – Judéia.
- 5) **Denominação:** Prutah; bronze.
- 6) **Anverso:** coroa feita de pequenos ramos de mirto.
Variação do tipo principal: não há.
Tipos secundários de anverso: não há.
Legendas de anverso: em grego, IOY/ΛΙΑ.
- Reverso:** três lírios saindo de duas folhas.
Variação do tipo principal: não há.
Tipos secundários de reverso: não há.
Legendas de reverso: em grego, data: L Γ, que significa: Ano 3 = 16 d.C.
- 7) **Referências:** Meshorer *TJC* 321; Hendin 642.

160.



1) **Autoridade Emissora:** PROCURADORES ROMANOS. Valério Grato, sob Tibério.

2) **Característica de emissão / distinção de status:** provincial.

3) **Datação:** 15 – 26 d.C.

4) **Local da emissão:** Jerusalém-Aelia Capitolina – Judéia.

5) **Denominação:** Prutah; bronze.

6) **Anverso:** folha de videira com pequeno talo e folha.

Variação do tipo principal: não há.

Tipos secundários de anverso: não há.

Legendas de anverso: em grego, TIBEPIOY.

Reverso: cântaro com duas asas e tampa.

Variação do tipo principal: não há.

Tipos secundários de reverso: não há.

Legendas de reverso: em grego, KAICAPOC. Data: L Δ, que significa: Ano 4 de Tibério = 17 d.C.

7) **Referências:** Meshorer *TJC* 325.

161.

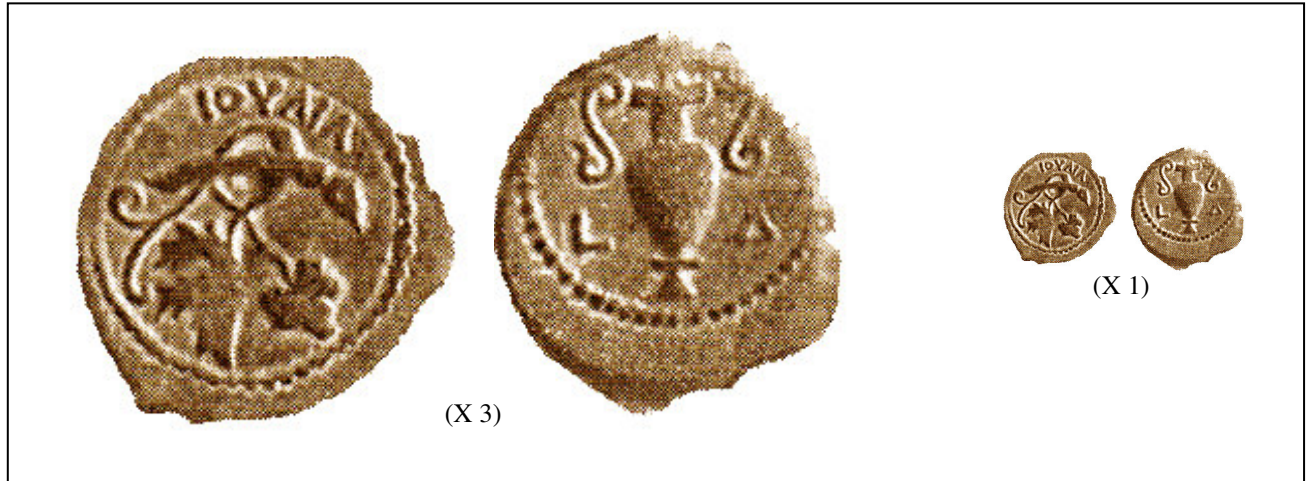

- 1) **Autoridade Emissora:** PROCURADORES ROMANOS. Valério Grato, sob Tibério.
- 2) **Característica de emissão / distinção de status:** provincial.
- 3) **Datação:** 15 – 26 d.C.
- 4) **Local da emissão:** Jerusalém-Aelia Capitolina – Judéia.
- 5) **Denominação:** Prutah; bronze.
- 6) **Anverso:** folha de videira com pequeno talo e folha.
Variação do tipo principal: não há.
Tipos secundários de anverso: não há.
Legendas de anverso: em grego, IOYΛΙΑ.
- Reverso:** ânfora com duas asas.
Variação do tipo principal: não há.
Tipos secundários de reverso: não há.
Legendas de reverso: em grego. Data: L Δ, que significa: Ano 4 = 17 d.C.
- 7) **Referências:** Meshorer *TJC* 326.

162.



- 1) **Autoridade Emissora:** PROCURADORES ROMANOS. Valério Grato, sob Tibério.
- 2) **Característica de emissão / distinção de status:** provincial.
- 3) **Datação:** 15 – 26 d.C.
- 4) **Local da emissão:** Jerusalém-Aelia Capitolina – Judéia.
- 5) **Denominação:** Prutah; bronze.
- 6) **Anverso:** coroa feita de pequenos ramos de palmeira.
Variação do tipo principal: não há.
Tipos secundários de anverso: não há.
Legendas de anverso: em grego, TIB/KAI/CAP, que significa: Tibério César.
Reverso: palma.
Variação do tipo principal: não há.
Tipos secundários de reverso: não há.
Legendas de reverso: em grego, data: IOY ΛΙΑ / L Δ (ano 4) = 17 d.C.
- 7) **Referências:** Meshorer *TJC* 327; Hendin 646.

163.



- 1) **Autoridade Emissora:** PROCURADORES ROMANOS. Poncius Pilatos, sob Tibério.
- 2) **Característica de emissão / distinção de status:** provincial.
- 3) **Datação:** 26 – 36 d.C.
- 4) **Local da emissão:** Jerusalém-Aelia Capitolina – Judéia.
- 5) **Denominação:** Prutah; bronze.
- 6) **Anverso:** *simpulum*.

Variação do tipo principal: não há.

Tipos secundários de anverso: não há.

Legendas de anverso: em grego, ΚΑΙΣΑΡΟΣ ΛΙΖ, que significa: Ano 16 de Tibério = 29 d.C.

Reverso: três ramos de trigo.

Variação do tipo principal: não há.

Tipos secundários de reverso: não há.

Legendas de reverso: em grego, ΙΟΥΔΑΙΑ ΚΑΙΣΑΡΟΣ.

- 7) **Referências:** Meshorer *TJC* 331; Hendin 648.

164.



- 1) **Autoridade Emissora:** PROCURADORES ROMANOS. Poncius Pilatos, sob Tibério.
- 2) **Característica de emissão / distinção de status:** provincial.
- 3) **Datação:** 26 – 36 d.C.
- 4) **Local da emissão:** Jerusalém-Aelia Capitolina – Judéia.
- 5) **Denominação:** Prutah; bronze.
- 6) **Anverso:** *lituus*.

Variação do tipo principal: não há.

Tipos secundários de anverso: não há.

Legendas de anverso: em grego, TIBERIOY KAICAPOC, que significa: Tibério César.

Reverso: coroa feita de pequenos ramos de palmeira

Variação do tipo principal: não há.

Tipos secundários de reverso: não há.

Legendas de reverso: em grego, data: LIZ (Ano 17) = 30 d.C.

- 7) **Referências:** Meshorer *TJC* 333; Hendin 649.

165.



1) **Autoridade Emissora:** PROCURADORES ROMANOS. Poncius Pilatos, sob Tibério.

2) **Característica de emissão / distinção de status:** provincial.

3) **Datação:** 26 – 36 d.C.

4) **Local da emissão:** Jerusalém-Aelia Capitolina – Judéia.

5) **Denominação:** Prutah; bronze.

6) **Anverso:** *lituus*.

Variação do tipo principal: não há.

Tipos secundários de anverso: não há.

Legendas de anverso: em grego, TIBEPIOY KAICAPOC, que significa: Tibério César.

Reverso: *simpulum*.

Variação do tipo principal: não há.

Tipos secundários de reverso: não há.

Legendas de reverso: em grego, KAICAPOC Liζ, que significa: Ano 16 de Tibério = 29 d.C.

7) **Referências:** Meshorer *TJC* 337.

166.

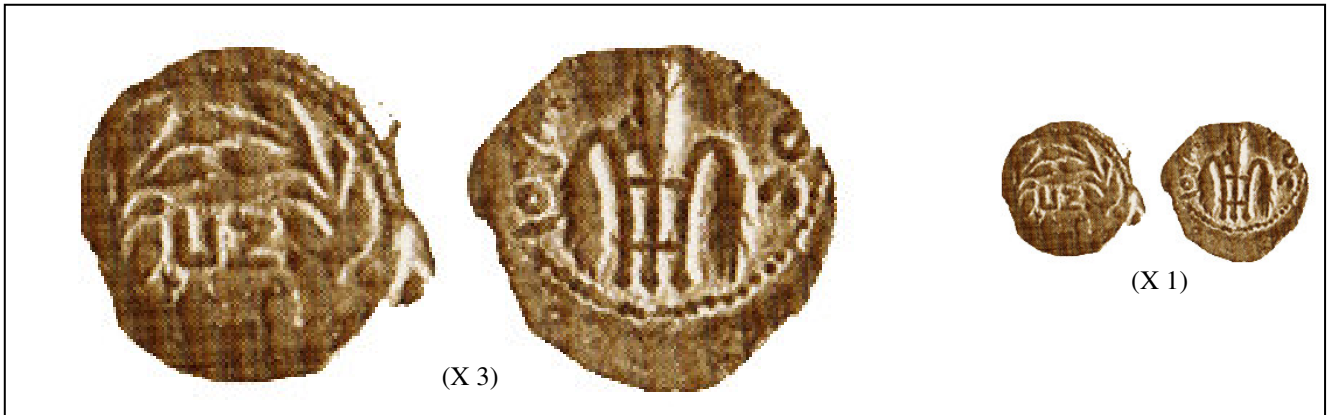

- 1) **Autoridade Emissora:** PROCURADORES ROMANOS. Poncius Pilatos, sob Tibério.
- 2) **Característica de emissão / distinção de status:** provincial.
- 3) **Datação:** 26 – 36 d.C.
- 4) **Local da emissão:** Jerusalém-Aelia Capitolina – Judéia.
- 5) **Denominação:** Prutah; bronze.
- 6) **Anverso:** coroa feita de pequenos ramos de palmeira.
Variação do tipo principal: não há.
Tipos secundários de anverso: não há.
Legendas de anverso: em grego, data: LIZ (Ano 17) = 30 d.C.
- Reverso:** três ramos de trigo.
Variação do tipo principal: não há.
Tipos secundários de reverso: não há.
Legendas de reverso: em grego, IOYΛΙΑ KAICAPOC.
- 7) **Referências:** Meshorer *TJC* 338.

167.

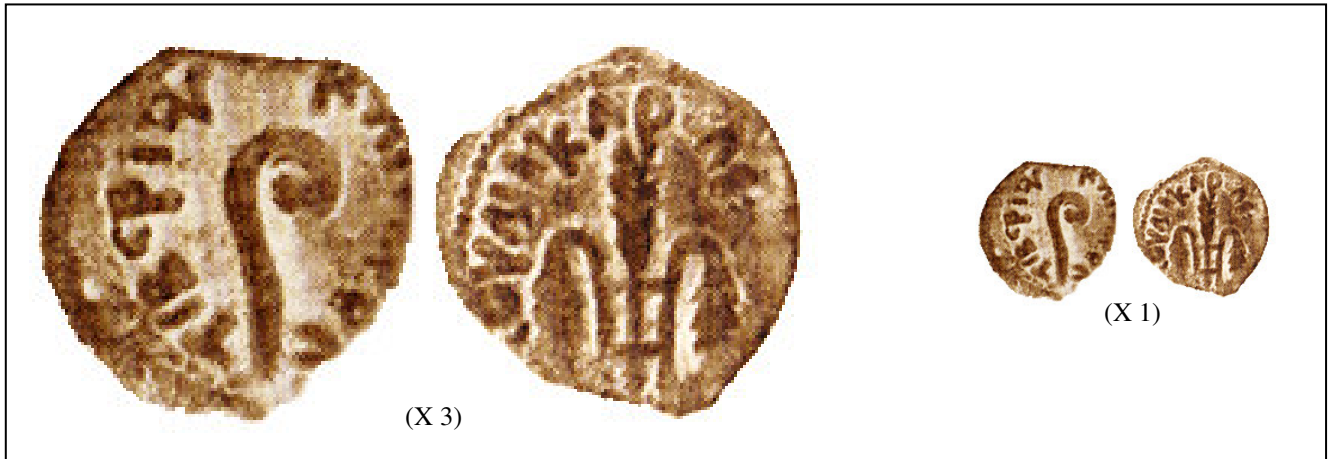

- 1) **Autoridade Emissora:** PROCURADORES ROMANOS. Poncius Pilatos, sob Tibério.
- 2) **Característica de emissão / distinção de status:** provincial.
- 3) **Datação:** 26 – 36 d.C.
- 4) **Local da emissão:** Jerusalém-Aelia Capitolina – Judéia.
- 5) **Denominação:** Prutah; bronze.
- 6) **Anverso:** *lituus*.

Variação do tipo principal: não há.

Tipos secundários de anverso: não há.

Legendas de anverso: em grego, TIBEPHOY KAICAPOC, que significa: Tibério César.

Reverso: três ramos de trigo.

Variação do tipo principal: não há.

Tipos secundários de reverso: não há.

Legendas de reverso: em grego, IOYΛΙΑ KAICAPOC.

- 7) **Referências:** Meshorer *TJC*: 339.

168.



- 1) **Autoridade Emissora:** PROCURADORES ROMANOS. Antônio Felix, sob Cláudio.
- 2) **Característica de emissão / distinção de status:** provincial.
- 3) **Datação:** 52 – 59 d.C.
- 4) **Local da emissão:** Jerusalém-Aelia Capitolina – Judéia.
- 5) **Denominação:** Prutah; bronze.
- 6) **Anverso:** dois escudos oblongos cruzados.

Variação do tipo principal: não há.

Tipos secundários de anverso: duas lanças cruzadas por trás dos escudos.

Legendas de anverso: em grego, NEPW KAAIY KAICAP.

Reverso: palmeira.

Variação do tipo principal: não há.

Tipos secundários de reverso: não há.

Legendas de reverso: em grego, acima: BPIT; abaixo: ΛΙΑ / ΚΑΙ (Ano 14 de Cláudio) = 54 d.C.

- 7) **Referências:** Meshorer *TJC* 340.

169.



1) **Autoridade Emissora:** PROCURADORES ROMANOS. Antônio Felix, sob Cláudio.

2) **Característica de emissão / distinção de status:** provincial.

3) **Datação:** 52 – 59 d.C.

4) **Local da emissão:** Jerusalém-Aelia Capitolina – Judéia.

5) **Denominação:** Prutah; bronze.

6) **Anverso:** coroa feita de pequenos ramos de palmeira.

Variação do tipo principal: não há.

Tipos secundários de anverso: não há.

Legendas de anverso: em grego, IOY/ΛΙΑ ΑΓ/ΡΙΠΠΙ/ΝΑ.

Reverso: duas palmas cruzadas.

Variação do tipo principal: não há.

Tipos secundários de reverso: não há.

Legendas de reverso: em grego, ΤΙ ΚΛΑΥΔΙΟC ΚΑΙCΑΡ ΓΕΡΜ. Entre os dois ramos cruzados data: ΛΙΑ (Ano 14 de Cláudio) = 54 d.C.

7) **Referências:** Meshorer *TJC* 342; Hendin 651.

170.



1) **Autoridade Emissora:** PROCURADORES ROMANOS. Festus, sob Nero.

2) **Característica de emissão / distinção de status:** provincial.

3) **Datação:** 59 – 62 d.C.

4) **Local da emissão:** Jerusalém-Aelia Capitolina – Judéia.

5) **Denominação:** Prutah; bronze.

6) **Anverso:** coroa feita de pequenos ramos de palmeira.

Variação do tipo principal: não há.

Tipos secundários de anverso: não há.

Legendas de anverso: em grego, NEP/W/NO/C.

Reverso: palma.

Variação do tipo principal: não há.

Tipos secundários de reverso: não há.

Legendas de reverso: data em grego, LE KAICAPOC, Ano 5 de Nero = 59 d.C.

7) **Referências:** Meshorer *TJC* 345; Hendin 651.

171.



- 1) **Autoridade Emissora:** Judeus da Primeira Revolta.
- 2) **Característica de emissão / distinção de status:** “nacionalista”.
- 3) **Datação:** 66-70 d.C. (ano 1 da revolta 66/67 d.C.).
- 4) **Local da emissão:** Jerusalém-Aelia Capitolina – Judéia.
- 5) **Denominação:** Shekel; prata.
- 6) **Anverso:** taça (de ômer?) com borda larga e dois pequenos pontos abaixo da borda (uma de cada lado). Borda de pontos.
Variação do tipo principal: não há.
Tipos secundários de anverso: não há.
Legendas de anverso: em páleo-hebraico, que significa: Shekel de Israel. Acima, a data *F* (ס = 1 = 66 d.C.).
- Reverso:** haste com três romãs. Borda de pontos.
Variação do tipo principal: não há.
Tipos secundários de reverso: não há.
Legendas de reverso: em páleo-hebraico, que significa: Jerusalém é Santa.
- 7) **Referências:** Meshorer *TJC* 187; *AJC II* 3; Hendin 655; Kadman 2.

172.

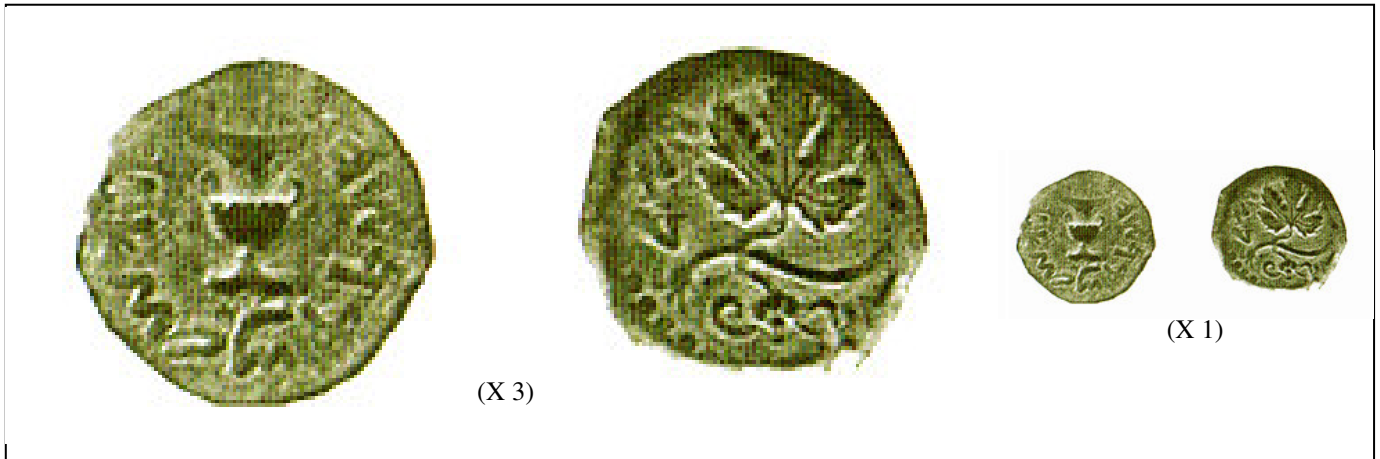

- 1) **Autoridade Emissora:** Judeus da Primeira Revolta.
- 2) **Característica de emissão / distinção de status:** “nacionalista”.
- 3) **Datação:** 66-70 d.C. (ano 1 da revolta 66/67d.C.).
- 4) **Local da emissão:** Jerusalém-Aelia Capitolina – Judéia.
- 5) **Denominação:** Prutah; bronze.
- 6) **Anverso:** ânfora de borda larga, bojo canelado e duas alças.
Variação do tipo principal: não há.
Tipos secundários de anverso: não há.
Legendas de anverso: em páleo-hebraico, que significa: Jerusalém é santa.
- Reverso:** folha de videira com pequeno talo e folha
Variação do tipo principal: não há.
Tipos secundários de reverso: não há.
Legendas de reverso: em páleo-hebraico, que significa: [Liberdade de ?] [Is] rael.
- 7) **Referências:** Meshorer *TJC* 192.

173.



- 1) **Autoridade Emissora:** Judeus da Primeira Revolta.
- 2) **Característica de emissão / distinção de status:** “nacionalista”.
- 3) **Datação:** 66-70 d.C. (ano 2 da revolta 67/68 d.C.).
- 4) **Local da emissão:** Jerusalém-Aelia Capitolina – Judéia.
- 5) **Denominação:** Shekel; prata.
- 6) **Anverso:** taça (de ômer?) com borda larga decorada com uma fileira de nove pequenos pontos.
Variação do tipo principal: não há.
Tipos secundários de anverso: não há.
Legendas de anverso: em páleo-hebraico, que significa: Shekel de Israel. Data: (שכ = Ano 2 = 67 d.C.).
Reverso: haste com três romãs.
Variação do tipo principal: não há.
Tipos secundários de reverso: não há.
Legendas de reverso: em páleo-hebraico, que significa: Jerusalém a Santa.
- 7) **Referências:** Meshorer *TJC* 193; *AJC II* 8; Hendin 659; Kadman 7.

174.



- 1) **Autoridade Emissora:** Judeus da Primeira Revolta.
- 2) **Característica de emissão / distinção de status:** “nacionalista”.
- 3) **Datação:** 66-70 d.C. (ano 2 da revolta 67/68 d.C.).
- 4) **Local da emissão:** Jerusalém-Aelia Capitolina – Judéia.
- 5) **Denominação:** Prutah; bronze.
- 6) **Anverso:** ânfora de borda larga, bojo canelado e duas alças.

Variação do tipo principal: não há.

Tipos secundários de anverso: não há.

Legendas de anverso: em páleo-hebraico שנה שתיים = Ano 2 = 67 d.C.). Em volta da taça inscrição páleo-hebraica que significa: Shekel de Israel.

Reverso: folha de videira com pequeno talo.

Variação do tipo principal: não há.

Tipos secundários de reverso: não há.

Legendas de reverso: em páleo-hebraico: (חרת ציון) que significa: Liberdade de Sião.

- 7) **Referências:** Meshorer *TJC* 196; *AJC II* 11; Hendin 661.

175.



- 1) **Autoridade Emissora:** Judeus da Primeira Revolta.
- 2) **Característica de emissão / distinção de status:** “nacionalista”.
- 3) **Datação:** 66-70 d.C. (ano 3 da revolta 68/69 d.C.).
- 4) **Local da emissão:** Jerusalém-Aelia Capitolina – Judéia.
- 5) **Denominação:** Shekel; prata.
- 6) **Anverso:** taça (de ômer?) com borda larga, decorada com uma fileira de nove pequenos pontos.
Variação do tipo principal: não há.
Tipos secundários de anverso: não há.
Legendas de anverso: em páleo-hebraico, que significa: Shekel de Israel. Data (שג = Ano 3 = 68 d.C.).
Reverso: haste com três romãs.
Variação do tipo principal: não há.
Tipos secundários de reverso: não há.
Legendas de reverso: em páleo-hebraico, que significa: Jerusalém a Santa.
- 7) **Referências:** Meshorer *TJC* 202; *AJC II* 18; Hendin 662; Kadman 20.

176.



- 1) **Autoridade Emissora:** Judeus da Primeira Revolta.
- 2) **Característica de emissão / distinção de status:** “nacionalista”.
- 3) **Datação:** 66-70 d.C. (ano 2 da revolta 67/68 d.C.).
- 4) **Local da emissão:** Jerusalém-Aelia Capitolina – Judéia.
- 5) **Denominação:** Prutah; bronze.
- 6) **Anverso:** ânfora de borda larga, bojo canelado e duas alças com tampa.

Variação do tipo principal: não há.

Tipos secundários de anverso: não há.

Legendas de anverso: em páleo-hebraico, (תוש שולש = Ano 3 = 68 d.C.). Em volta da taça inscrição páleo-hebraica, que significa: Shekel de Israel.

Reverso: folha de videira com pequeno talo.

Variação do tipo principal: não há.

Tipos secundários de reverso: não há.

Legendas de reverso: em páleo-hebraico, (חרוה ציון), que significa: Liberdade de Sião.

- 7) **Referências:** Meshorer *TJC* 204; Hendin 664.

177.



- 1) **Autoridade Emissora:** Judeus da Primeira Revolta.
- 2) **Característica de emissão / distinção de status:** “nacionalista”.
- 3) **Datação:** 66-70 d.C. (ano 4 da revolta 69/70 d.C.).
- 4) **Local da emissão:** Jerusalém-Aelia Capitolina – Judéia.
- 5) **Denominação:** Shekel; prata.
- 6) **Anverso:** taça (de ômer?) com borda larga decorada com uma fileira de nove pequenos pontos.

Variação do tipo principal: não há.

Tipos secundários de anverso: não há.

Legendas de anverso: data em páleo-hebraico, $\gamma\psi$ = Ano 4 = 69/70 d.C. Em volta da taça inscrição páleo-hebraica: ישאל שקל , que significa: Shekel de Israel.

Reverso: haste com três romãs.

Variação do tipo principal: não há.

Tipos secundários de reverso: não há.

Legendas de reverso: em páleo-hebraico: הקדושה ירושלים , que significa: Jerusalém a Santa.

- 7) **Referências:** Meshorer *TJC* 207.

178.

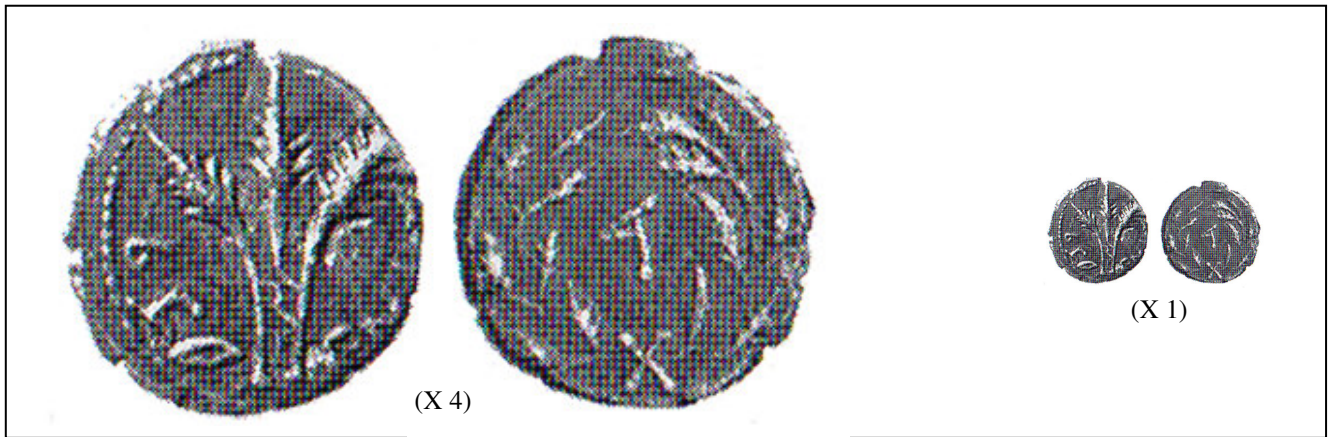

- 1) **Autoridade Emissora:** Judeus da Primeira Revolta.
- 2) **Característica de emissão / distinção de status:** “nacionalista”.
- 3) **Datação:** 66-70 d.C. (ano 4 da revolta 69/70 d.C.).
- 4) **Local da emissão:** Jerusalém-Aelia Capitolina – Judéia.
- 5) **Denominação:** um quarto de Shekel; prata.
- 6) **Anverso:** três palmas amarradas.

Variação do tipo principal: não há.

Tipos secundários de anverso: não há.

Legendas de anverso: em páleo-hebraico, רבע השקל = um quarto de shekel.

Reverso: coroa feita de ramos de palmeira.

Variação do tipo principal: não há.

Tipos secundários de reverso: não há.

Legendas de reverso: letra páleo-hebraica: ך .

- 7) **Referências:** Meshorer *TJC* 210.

179.



- 1) **Autoridade Emissora:** Judeus da Primeira Revolta.
- 2) **Característica de emissão / distinção de status:** “nacionalista”.
- 3) **Datação:** 66-70 d.C. (ano 4 da revolta 69/70 d.C.).
- 4) **Local da emissão:** Jerusalém-Aelia Capitolina – Judéia.
- 5) **Denominação:** Meio Shekel; bronze.
- 6) **Anverso:** palmeira de sete ramos com duas cestas de tâmaras.

Variação do tipo principal: não há.

Tipos secundários de anverso: não há.

Legendas de anverso: em páleo-hebraico, לְגַאֲלוֹת צִיּוֹן, que significa: para a redenção de Sião.

Reverso: dois feixes de *lulavs* (palmas) com *ethrog* (cidra) entre eles.

Variação do tipo principal: não há.

Tipos secundários de reverso: não há.

Legendas de reverso: em páleo-hebraico, (שְׁנַת אַרְבָּע חֲצִי), que significa: ano quatro, meio.

- 7) **Referências:** Meshorer *TJC* 211.

180.



- 1) **Autoridade Emissora:** Judeus da Primeira Revolta.
- 2) **Característica de emissão / distinção de status:** “nacionalista”.
- 3) **Datação:** 66-70 d.C. (ano 4 da revolta 69/70 d.C.).
- 4) **Local da emissão:** Jerusalém-Aelia Capitolina – Judéia.
- 5) **Denominação:** um quarto de Shekel; bronze.
- 6) **Anverso:** *Etrog* (cidra).

Variação do tipo principal: não há.

Tipos secundários de anverso: não há.

Legendas de anverso: em páleo-hebraico, (ולגאלה ציו) que significa: para a redenção de Sião.

Reverso: dois feixes de lulavs (palmas).

Variação do tipo principal: não há.

Tipos secundários de reverso: não há.

Legendas de reverso: em páleo-hebraico, (שנת ארבע הניע) que significa: ano quatro, meio.

- 7) **Referências:** Meshorer *TJC* 213; *AJC* 29; Hendin 669.

181.



- 1) **Autoridade Emissora:** Judeus da Primeira Revolta.
- 2) **Característica de emissão / distinção de status:** “nacionalista”.
- 3) **Datação:** 66-70 d.C. (ano 4 da revolta 69/70 d.C.).
- 4) **Local da emissão:** Jerusalém-Aelia Capitolina – Judéia.
- 5) **Denominação:** (um quarto de Shekel?); bronze.
- 6) **Anverso:** taça (de ômer?)

Variação do tipo principal: não há.

Tipos secundários de anverso: não há.

Legendas de anverso: em páleo-hebraico, (ציון לגאולת), que significa: para a redenção de Sião.

Reverso: um feixe de lulav (palma) entre dois *etrogs* (cidras).

Variação do tipo principal: não há.

Tipos secundários de reverso: não há.

Legendas de reverso: em páleo-hebraico, (שנת ארבע), que significa: ano quatro.

- 7) **Referências:** Meshorer *TJC* 214; *AJC* 30; Hendin 670.

182.



- 1) **Autoridade Emissora:** Judeus da Primeira Revolta.
- 2) **Característica de emissão / distinção de status:** “nacionalista”.
- 3) **Datação:** 66-70 d.C. (ano 5 da revolta 70 d.C.).
- 4) **Local da emissão:** Jerusalém-Aelia Capitolina – Judéia.
- 5) **Denominação:** Shekel; prata.
- 6) **Anverso:** taça (de ômer?) com borda larga decorada com uma fileira de nove pequenos pontos.

Variação do tipo principal: não há.

Tipos secundários de anverso: não há.

Legendas de anverso: em páleo-hebraico, (ישׂראֵל שקל), que significa: Shekel de Israel.

Data: (פ״ה = Ano 5 = 70 d.C.).

Reverso: haste com três romãs.

Variação do tipo principal: não há.

Tipos secundários de reverso: não há.

Legendas de reverso: em páleo-hebraico, (חֲקֵי יְרוּשָׁלַיִם), que significa: Jerusalém a Santa.

- 7) **Referências:** Meshorer *TJC* 215; *AJC* 31^a.

183.



- 1) **Autoridade Emissora:** Judeus da Segunda Revolta (Bar Kosiba).
- 2) **Característica de emissão / distinção de status:** “nacionalista”.
- 3) **Datação:** 132-135 d.C. (ano 1 da revolta 132 d.C.).
- 4) **Local da emissão:** Jerusalém-Aelia Capitolina – Judéia.
- 5) **Denominação:** Tetradracma; prata.
- 6) **Anverso:** fachada do templo de Jerusalém.

Variação do tipo principal: não há.

Tipos secundários de anverso: no centro, arca (?).

Legendas de anverso: em páleo-hebraico, (יְרוּשָׁלַם), que significa Jerusalém.

Reverso: feixe de lulav (palma) com *etrog* (cidra) = (as quatro espécies do Festival dos tabernáculos).

Variação do tipo principal: não há.

Tipos secundários de reverso: não há.

Legendas de reverso: em páleo-hebraico, (אחת ל שנת לעאלת ישרא), que significa: ano um da redenção de Israel.

- 7) **Referências:** Meshorer *TI* 218.

184.



1) **Autoridade Emissora:** Judeus da Segunda Revolta (Bar Kosiba).

2) **Característica de emissão / distinção de status:** “nacionalista”.

3) **Datação:** 132-135 d.C. (ano 1 da revolta 132 d.C.).

4) **Local da emissão:** Jerusalém-Aelia Capitolina – Judéia.

5) **Denominação:** Denário; prata.

6) **Anverso:** flagon (vaso para líquido) com alças;

Variação do tipo principal: não há.

Tipos secundários de anverso: lulav (palma), à direita.

Legendas de anverso: em páleo-hebraico, que significa: Eleazar o Sacerdote.

Reverso: cacho de uvas com pequeno galho e folha.

Variação do tipo principal: não há.

Tipos secundários de reverso: não há.

Legendas de reverso: em páleo-hebraico, que significa: Ano um da redenção de Israel.

7) **Referências:** Meshorer *TIC* 219.

185.



- 1) **Autoridade Emissora:** Judeus da Segunda Revolta (Bar Kosiba).
- 2) **Característica de emissão / distinção de status:** “nacionalista”.
- 3) **Datação:** 132-135 d.C. (ano 1 da revolta 132 d.C.).
- 4) **Local da emissão:** Jerusalém-Aelia Capitolina – Judéia.
- 5) **Denominação:** Bronze Médio ; bronze
- 6) **Anverso:** coroa feita de pequenos ramos de mirto, com seis folhas cada.

Variação do tipo principal: não há.

Tipos secundários de anverso: não há.

Legendas de anverso: em páleo-hebraico, que significa: “Shim'on” (Simão) príncipe de Israel.

Reverso: ânfora de borda larga, bojo canelado e duas alças, sobre base estreita.

Variação do tipo principal: não há.

Tipos secundários de reverso: não há.

Legendas de reverso: em páleo-hebraico, que significa: Ano um da redenção de Israel.

- 7) **Referências:** Meshorer *TJC* 220.

186.



1) **Autoridade Emissora:** Judeus da Segunda Revolta (Bar Kosiba).

2) **Característica de emissão / distinção de status:** “nacionalista”.

3) **Datação:** 132-135 d.C. (ano 1 da revolta 132 d.C.).

4) **Local da emissão:** Jerusalém-Aelia Capitolina – Judéia.

5) **Denominação:** Bronze Médio ; bronze

6) **Anverso:** coroa de folhas de palmeira com seis folhas cada.

Variação do tipo principal: não há.

Tipos secundários de anverso: não há.

Legendas de anverso: em páleo-hebraico, que significa: “Shim'on” (Simão) príncipe de Israel.

Reverso: ânfora de borda larga, bojo canelado e duas alças, sobre base estreita.

Variação do tipo principal: não há.

Tipos secundários de reverso: não há.

Legendas de reverso: em páleo-hebraico, que significa: ano um da redenção de Israel.

7) **Referências:** Meshorer *TJC* 220b.

187.



- 1) **Autoridade Emissora:** Judeus da Segunda Revolta (Bar Kosiba).
- 2) **Característica de emissão / distinção de status:** “nacionalista”.
- 3) **Datação:** 132-135 d.C. (ano 1 da revolta 132 d.C.).
- 4) **Local da emissão:** Jerusalém-Aelia Capitolina – Judéia.
- 5) **Denominação:** Bronze Médio ; bronze
- 6) **Anverso:** coroa feita de pequenos ramos de mirto com três folhas cada
Variação do tipo principal: não há.
Tipos secundários de anverso: não há.
Legendas de anverso: em páleo-hebraico, que significa: “Shim'on” (Simão) príncipe de Israel.
Reverso: ânfora de borda larga, bojo canelado e duas alças, sobre base estreita.
Variação do tipo principal: não há.
Tipos secundários de reverso: não há.
Legendas de reverso: em páleo-hebraico, que significa: ano um da redenção de Israel.
- 7) **Referências:** Meshorer *TJC* 221.

188.



- 1) **Autoridade Emissora:** Judeus da Segunda Revolta (Bar Kosiba).
- 2) **Característica de emissão / distinção de status:** “nacionalista”.
- 3) **Datação:** 132-135 d.C. (ano 1 da revolta 132 d.C.).
- 4) **Local da emissão:** Jerusalém-Aelia Capitolina – Judéia.
- 5) **Denominação:** Bronze Médio ; bronze
- 6) **Anverso:** palmeira com sete ramos e dois cachos de frutas.

Variação do tipo principal: não há.

Tipos secundários de anverso: não há.

Legendas de anverso: em páleo-hebraico, que significa: “Shim'on” (Simão) príncipe de Israel.

Reverso: folha de videira.

Variação do tipo principal: não há.

Tipos secundários de reverso: não há.

Legendas de reverso: em páleo-hebraico, que significa: ano um da redenção de Israel.

- 7) **Referências:** Meshorer *TJC* 222.

189.



- 1) **Autoridade Emissora:** Judeus da Segunda Revolta (Bar Kosiba).
- 2) **Característica de emissão / distinção de status:** “nacionalista”.
- 3) **Datação:** 132-135 d.C. (ano 1 da revolta 132 d.C.).
- 4) **Local da emissão:** Jerusalém-Aelia Capitolina – Judéia.
- 5) **Denominação:** Bronze Médio ; bronze
- 6) **Anverso:** coroa feita de pequenos ramos de mirto.

Variação do tipo principal: não há.

Tipos secundários de anverso: palma.

Legendas de anverso: em páleo-hebraico, que significa: “Shim'on” (Simão) príncipe de Israel.

Reverso: harpa com sete cordas.

Variação do tipo principal: não há.

Tipos secundários de reverso: não há.

Legendas de reverso: em páleo-hebraico, que significa: ano um da redenção de Israel.

- 7) **Referências:** Meshorer *TJC* 223; Mildenberg 20.

190.



- 1) **Autoridade Emissora:** Judeus da Segunda Revolta (Bar Kosiba).
- 2) **Característica de emissão / distinção de status:** “nacionalista”.
- 3) **Datação:** 132-135 d.C. (ano 1 da revolta 132 d.C.).
- 4) **Local da emissão:** Jerusalém-Aelia Capitolina – Judéia.
- 5) **Denominação:** Bronze pequeno ; bronze
- 6) **Anverso:** palmeira com sete ramos e dois cachos de frutas.

Variação do tipo principal: não há.

Tipos secundários de anverso: não há.

Legendas de anverso: em páleo-hebraico, que significa: Eleazar, o Sacerdote.

Reverso: cacho de uvas com pequeno galho e folha.

Variação do tipo principal: não há.

Tipos secundários de reverso: não há.

Legendas de reverso: em páleo-hebraico, que significa: ano um da redenção de Isra[el].

- 7) **Referências:** Meshorer *TJC* 224; Mildenberg 20.

191.



- 1) **Autoridade Emissora:** Judeus da Segunda Revolta (Bar Kosiba).
- 2) **Característica de emissão / distinção de status:** “nacionalista”.
- 3) **Datação:** 132-135 d.C. (ano 2 da revolta 133 d.C.).
- 4) **Local da emissão:** Judéia (cidade: Aelia Capitolina –Jerusalém).
- 5) **Denominação:** Tetradracma; prata.
- 6) **Anverso:** fachada do templo de Jerusalém.

Variação do tipo principal: não há.

Tipos secundários de anverso: no centro, arca (?).

Legendas de anverso: em páleo-hebraico, (יְרוּשָׁלַם), que significa: Jerusalém.

Reverso: feixe de lulav (palma) com etrog (cidra) = (as quatro espécies do Festival dos tabernáculos).

Variação do tipo principal: não há.

Tipos secundários de reverso: não há.

Legendas de reverso: em páleo-hebraico, que significa: ano dois da liberdade de Israel.

- 7) **Referências:** Meshorer *TJC* 229; Mildenberg 14.

192.



- 1) **Autoridade Emissora:** Judeus da Segunda Revolta (Bar Kosiba).
- 2) **Característica de emissão / distinção de status:** “nacionalista”.
- 3) **Datação:** 132-135 d.C. (ano 2 da revolta 133 d.C.).
- 4) **Local da emissão:** Jerusalém-Aelia Capitolina – Judéia.
- 5) **Denominação:** Bronze.
- 6) **Anverso:** fachada do templo de Jerusalém.

Variação do tipo principal: não há.

Tipos secundários de anverso: no centro, arca (?).

Legendas de anverso: em páleo-hebraico, (יְרוּשָׁלַיִם), que significa: Jerusalém.

Reverso: feixe de lulav (palma) com etrog (cidra) = (as quatro espécies do Festival dos tabernáculos).

Variação do tipo principal: não há.

Tipos secundários de reverso: não há.

Legendas de reverso: em páleo-hebraico, que significa: ano dois da liberdade de Israel.

- 7) **Referências:** Meshorer *TJC* 232.

193.



- 1) **Autoridade Emissora:** Judeus da Segunda Revolta (Bar Kosiba).
- 2) **Característica de emissão / distinção de status:** “nacionalista”.
- 3) **Datação:** 132-135 d.C. (ano 2 da revolta 133 d.C.).
- 4) **Local da emissão:** Jerusalém-Aelia Capitolina – Judéia.
- 5) **Denominação:** Tetradracma; prata.
- 6) **Anverso:** fachada do templo de Jerusalém.

Variação do tipo principal: não há.

Tipos secundários de anverso: no centro, arca (?).

Legendas de anverso: em páleo-hebraico, que significa: “Shim'on” (Simão).

Reverso: feixe de lulav (palma) com etrog (cidra) = (as quatro espécies do Festival dos tabernáculos).

Variação do tipo principal: não há.

Tipos secundários de reverso: não há.

Legendas de reverso: em páleo-hebraico, que significa: ano dois da liberdade de Israel.

- 7) **Referências:** Meshorer *TJC* 233; Mildenberg 40; *AJC* 16^a; Hendin 689.

194.



1) **Autoridade Emissora:** Judeus da Segunda Revolta (Bar Kosiba).

2) **Característica de emissão / distinção de status:** “nacionalista”.

3) **Datação:** 132-135 d.C. (ano 2 da revolta 133 d.C.).

4) **Local da emissão:** Jerusalém-Aelia Capitolina – Judéia.

5) **Denominação:** denário; prata.

6) **Anverso:** coroa feita de pequenos ramos de mirto.

Variação do tipo principal: não há.

Tipos secundários de anverso: não há.

Legendas de anverso: em páleo-hebraico, que significa: Shim'[on] (Simão).

Reverso: flagon (vaso para líquido) com alças.

Variação do tipo principal: não há.

Tipos secundários de reverso: à direita, lulav (palma).

Legendas de reverso: em páleo-hebraico, que significa: Eleazar, o Sacerdote.

7) **Referências:** Meshorer *TJC* 234.

195.

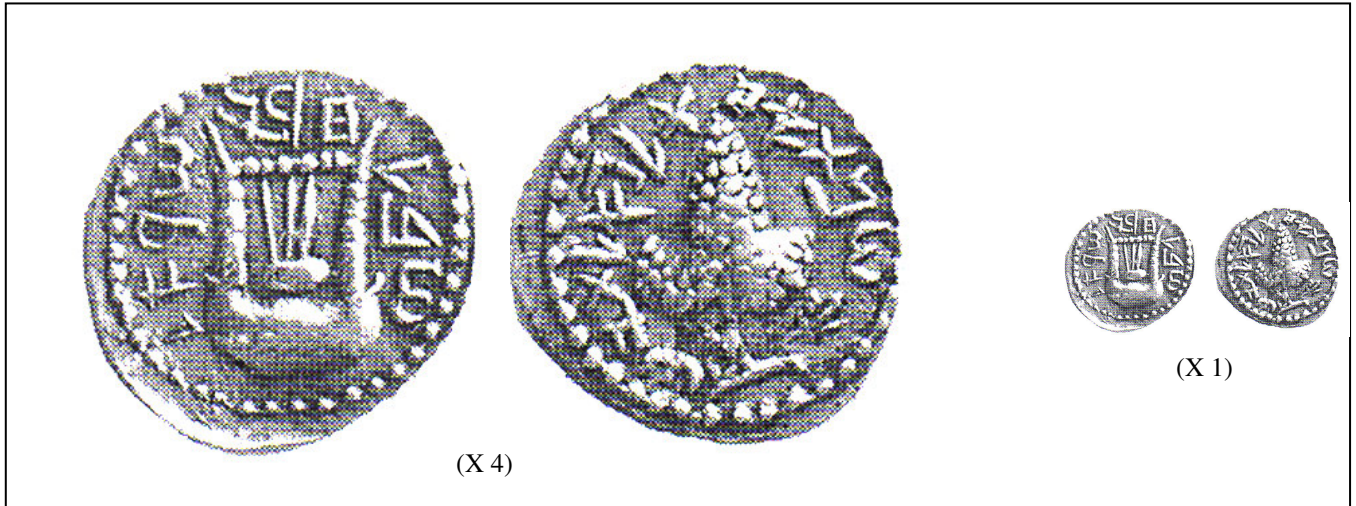

1) **Autoridade Emissora:** Judeus da Segunda Revolta (Bar Kosiba).

2) **Característica de emissão / distinção de status:** “nacionalista”.

3) **Datação:** 132-135 d.C. (ano 2 da revolta 133 d.C.).

4) **Local da emissão:** Jerusalém-Aelia Capitolina – Judéia.

5) **Denominação:** Denário; prata.

6) **Anverso:** harpa com três cordas.

Variação do tipo principal: não há.

Tipos secundários de anverso: não há.

Legendas de anverso: em páleo-hebraico, que significa: ano dois da liberdade de Israel.

Reverso: cacho de uvas com pequeno galho e folha.

Variação do tipo principal: não há.

Tipos secundários de reverso: não há.

Legendas de reverso: em páleo-hebraico, que significa: ano um da redenção de Israel.

7) **Referências:** Meshorer *TJC* 236.

196.

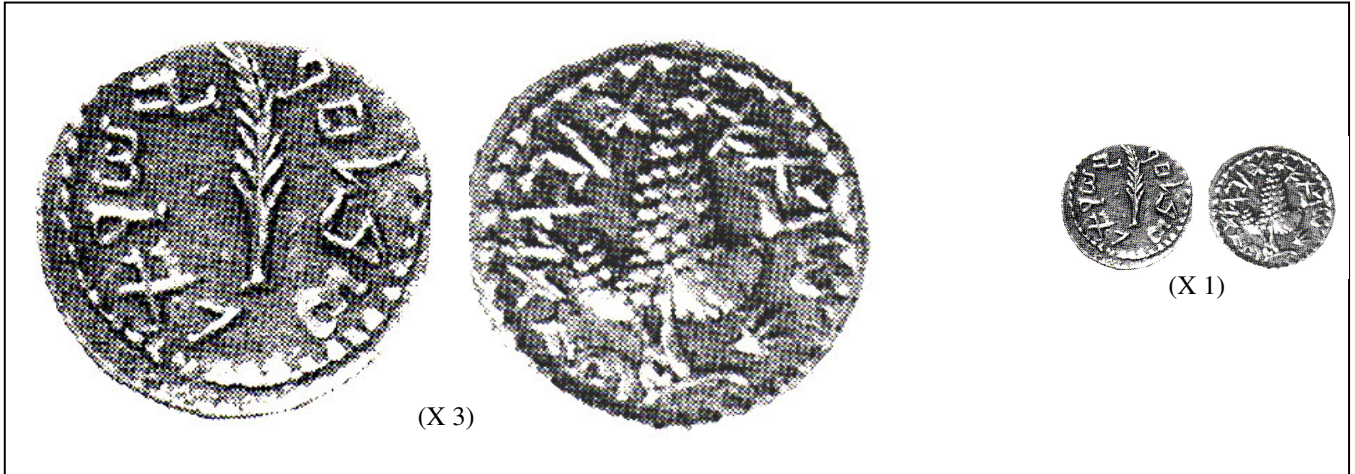

- 1) **Autoridade Emissora:** Judeus da Segunda Revolta (Bar Kosiba).
- 2) **Característica de emissão / distinção de status:** “nacionalista”.
- 3) **Datação:** 132-135 d.C. (ano 2 da revolta 133 d.C.).
- 4) **Local da emissão:** Jerusalém-Aelia Capitolina – Judéia.
- 5) **Denominação:** Denário; prata. Moeda híbrida com ano um e ano dois no reverso.
- 6) **Anverso:** palma.

Variação do tipo principal: não há.

Tipos secundários de anverso: não há.

Legendas de anverso: em páleo-hebraico, que significa: ano dois da liberdade de Israel.

Reverso: cacho de uvas com pequeno galho e folha.

Variação do tipo principal: não há.

Tipos secundários de reverso: não há.

Legendas de reverso: em páleo-hebraico, que significa: ano um da redenção de Israel.

- 7) **Referências:** Meshorer *TJC* 237.

197.

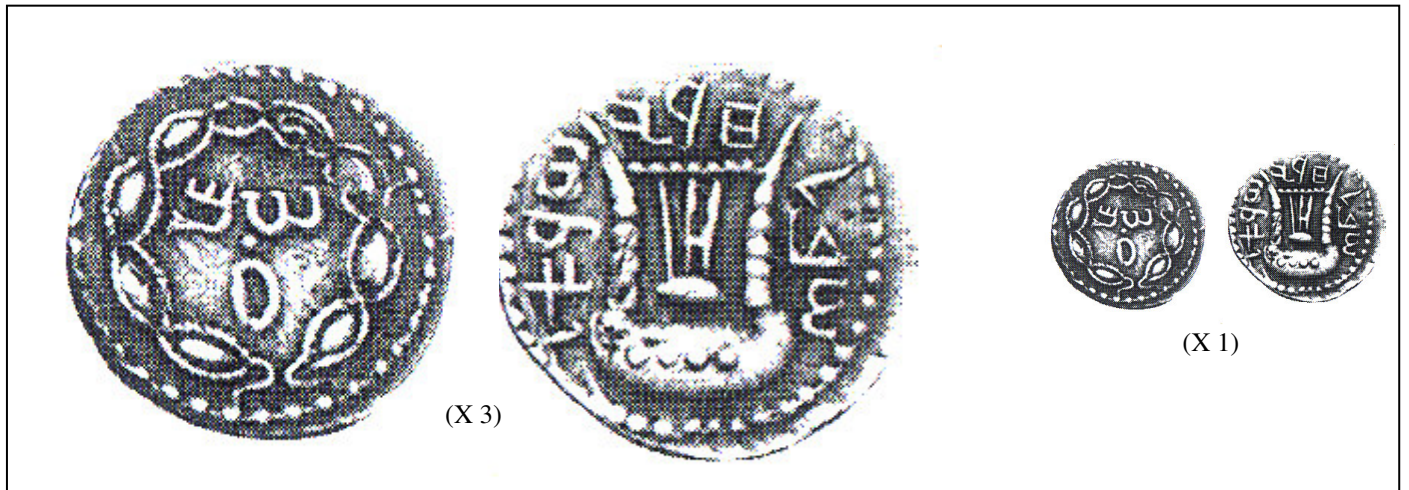

1) **Autoridade Emissora:** judeus da Segunda Revolta (Bar Kosiba).

2) **Característica de emissão / distinção de status:** “nacionalista”.

3) **Datação:** 132-135 d.C. (ano 2 da revolta 133 d.C.).

4) **Local da emissão:** Jerusalém-Aelia Capitolina – Judéia.

5) **Denominação:** Denário; prata.

6) **Anverso:** coroa feita de pequenos ramos de mirto.

Variação do tipo principal: não há.

Tipos secundários de anverso: não há.

Legendas de anverso: em páleo-hebraico, que significa: Shim'[on] (Simão).

Reverso: harpa com três cordas.

Variação do tipo principal: não há.

Tipos secundários de reverso: não há.

Legendas de reverso: em páleo-hebraico, que significa: ano dois da liberdade de Israel.

7) **Referências:** Meshorer *TJC* 237.

198.

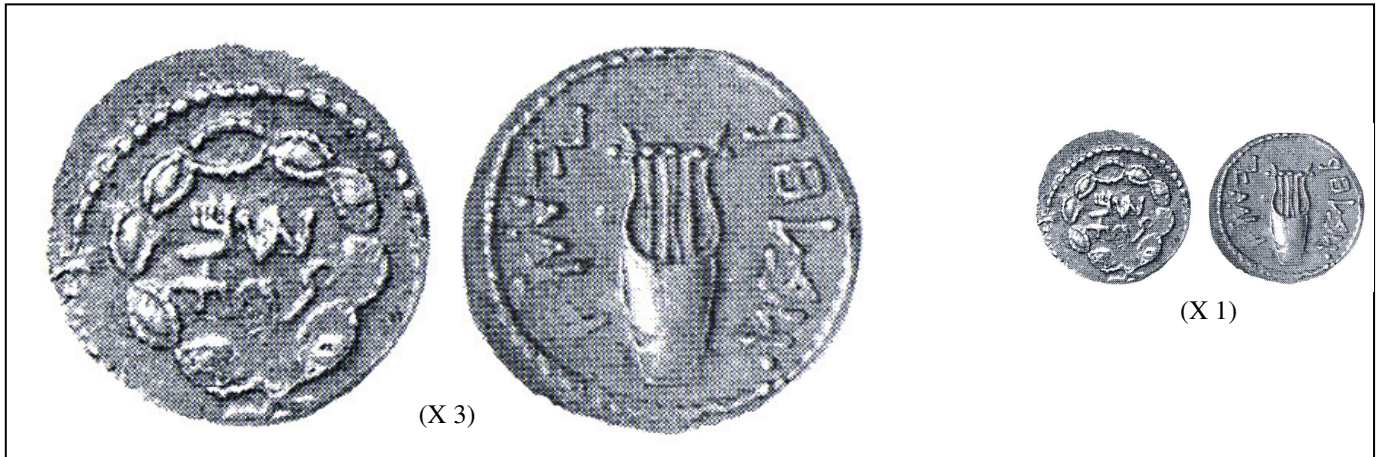

- 1) **Autoridade Emissora:** Judeus da Segunda Revolta (Bar Kosiba).
- 2) **Característica de emissão / distinção de status:** “nacionalista”.
- 3) **Datação:** 132-135 d.C. (ano 2 da revolta 133 d.C.).
- 4) **Local da emissão:** Jerusalém-Aelia Capitolina – Judéia.
- 5) **Denominação:** Denário; prata.
- 6) **Anverso:** coroa feita de pequenos ramos de mirto.

Variação do tipo principal: não há.

Tipos secundários de anverso: não há.

Legendas de anverso: em páleo-hebraico, que significa: Shim'[on] (Simão).

Reverso: lira com três cordas.

Variação do tipo principal: não há.

Tipos secundários de reverso: não há.

Legendas de reverso: em páleo-hebraico, que significa: ano dois da liberdade de Israel.

- 7) **Referências:** Meshorer *TJC* 241.

199.



1) **Autoridade Emissora:** Judeus da Segunda Revolta (Bar Kosiba).

2) **Característica de emissão / distinção de status:** “nacionalista”.

3) **Datação:** 132-135 d.C. (ano 2 da revolta 133 d.C.).

4) **Local da emissão:** Jerusalém-Aelia Capitolina – Judéia.

5) **Denominação:** Denário; prata.

6) **Anverso:** cacho de uvas com pequeno galho e folha.

Variação do tipo principal: não há.

Tipos secundários de anverso: não há.

Legendas de anverso: em páleo-hebraico, que significa: Shim'[on] (Simão).

Reverso: lira com três cordas.

Variação do tipo principal: não há.

Tipos secundários de reverso: não há.

Legendas de reverso: em páleo-hebraico, que significa: ano dois da liberdade de Israel.

7) **Referências:** Meshorer *TJC* 242.

200.

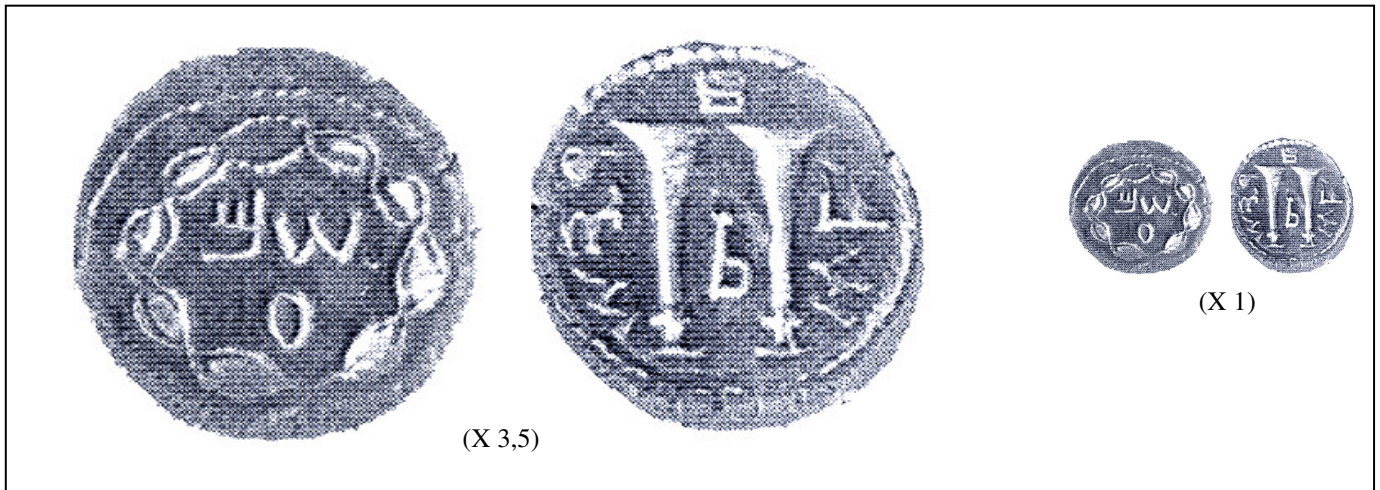

1) **Autoridade Emissora:** Judeus da Segunda Revolta (Bar Kosiba).

2) **Característica de emissão / distinção de status:** “nacionalista”.

3) **Datação:** 132-135 d.C. (ano 2 da revolta 133 d.C.).

4) **Local da emissão:** Jerusalém-Aelia Capitolina – Judéia.

5) **Denominação:** Denário; prata.

6) **Anverso:** coroa feita de pequenos ramos de mirto.

Variação do tipo principal: não há.

Tipos secundários de anverso: não há.

Legendas de anverso: em páleo-hebraico, que significa: Shim'[on] (Simão).

Reverso: duas trombetas.

Variação do tipo principal: não há.

Tipos secundários de reverso: não há.

Legendas de reverso: em páleo-hebraico, que significa: ano dois da liberdade de Israel.

7) **Referências:** Meshorer *TJC* 243.

201.



- 1) **Autoridade Emissora:** Judeus da Segunda Revolta (Bar Kosiba).
- 2) **Característica de emissão / distinção de status:** “nacionalista”.
- 3) **Datação:** 132-135 d.C. (ano 2 da revolta 133 d.C.).
- 4) **Local da emissão:** Jerusalém-Aelia Capitolina – Judéia.
- 5) **Denominação:** Denário; prata.
- 6) **Anverso:** coroa feita de pequenos ramos de mirto.

Variação do tipo principal: não há.

Tipos secundários de anverso: não há.

Legendas de anverso: em páleo-hebraico, que significa: Shim’[on] (Simão).

Reverso: um ramo de palmeira.

Variação do tipo principal: não há.

Tipos secundários de reverso: não há.

Legendas de reverso: em páleo-hebraico, que significa: ano dois da liberdade de Israel.

- 7) **Referências:** Meshorer *TJC* 245.

202.



1) **Autoridade Emissora:** Judeus da Segunda Revolta (Bar Kosiba).

2) **Característica de emissão / distinção de status:** “nacionalista”.

3) **Datação:** 132-135 d.C. (ano 2 da revolta 133 d.C.).

4) **Local da emissão:** Jerusalém-Aelia Capitolina – Judéia.

5) **Denominação:** Denário; prata.

6) **Anverso:** coroa feita de pequenos ramos de mirto.

Variação do tipo principal: não há.

Tipos secundários de anverso: não há.

Legendas de anverso: em páleo-hebraico, que significa: Shim'[on] (Simão).

Reverso: flagon (vaso para líquido) com alças.

Variação do tipo principal: não há.

Tipos secundários de reverso: à direita, lulav (ramos de palmeira).

Legendas de reverso: em páleo-hebraico, que significa: ano dois da liberdade de Israel.

7) **Referências:** Meshorer *TJC* 250.

203.



- 1) **Autoridade Emissora:** Judeus da Segunda Revolta (Bar Kosiba).
- 2) **Característica de emissão / distinção de status:** “nacionalista”.
- 3) **Datação:** 132-135 d.C. (ano 2 da revolta 133 d.C.).
- 4) **Local da emissão:** Jerusalém-Aelia Capitolina – Judéia.
- 5) **Denominação:** Denário; prata.
- 6) **Anverso:** cacho de uvas com pequeno galho e folha.

Variação do tipo principal: não há.

Tipos secundários de anverso: não há.

Legendas de anverso: em páleo-hebraico, que significa: Shim'[on] (Simão).

Reverso: flagon (vaso para líquido) com alças; à direita, lulav (ramos de palmeira).

Variação do tipo principal: não há.

Tipos secundários de reverso: à direita, lulav (ramos de palmeira).

Legendas de reverso: em páleo-hebraico, que significa: ano dois da liberdade de Israel.

- 7) **Referências:** Meshorer *TJC* 253; Mildenberg 39.

204.



- 1) **Autoridade Emissora:** Judeus da Segunda Revolta (Bar Kosiba).
- 2) **Característica de emissão / distinção de status:** “nacionalista”.
- 3) **Datação:** 132-135 d.C. (ano 2 da revolta 133 d.C.).
- 4) **Local da emissão:** Jerusalém-Aelia Capitolina – Judéia.
- 5) **Denominação:** Bronze Grande (duplo sestércio?), bronze.
- 6) **Anverso:** coroa feita de pequenos ramos de mirto.

Variação do tipo principal: não há.

Tipos secundários de anverso: não há.

Legendas de anverso: em páleo-hebraico, que significa: Jerusalém.

Reverso: ânfora de borda larga, bojo canelado e duas alças, sobre base estreita.

Variação do tipo principal: não há.

Tipos secundários de reverso: não há.

Legendas de reverso: em páleo-hebraico, que significa: Ano dois da liberdade de Israel.

- 7) **Referências:** Meshorer *TJC* 255.

205.



1) **Autoridade Emissora:** Judeus da Segunda Revolta (Bar Kosiba).

2) **Característica de emissão / distinção de status:** “nacionalista”.

3) **Datação:** 132-135 d.C. (ano 2 da revolta 133 d.C.).

4) **Local da emissão:** Jerusalém-Aelia Capitolina – Judéia.

5) **Denominação:** Bronze Médio; bronze.

6) **Anverso:** palmeira com sete galhos e dois cachos de frutas.

Variação do tipo principal: não há.

Tipos secundários de anverso: não há.

Legendas de anverso: em páleo-hebraico, que significa: Shim'[on] (Simão).

Reverso: folha de videira.

Variação do tipo principal: não há.

Tipos secundários de reverso: não há.

Legendas de reverso: em páleo-hebraico, que significa: ano dois da liberdade de Israel.

7) **Referências:** Meshorer *TJC* 259; Mildenberg 56; Hendin 708.

206.

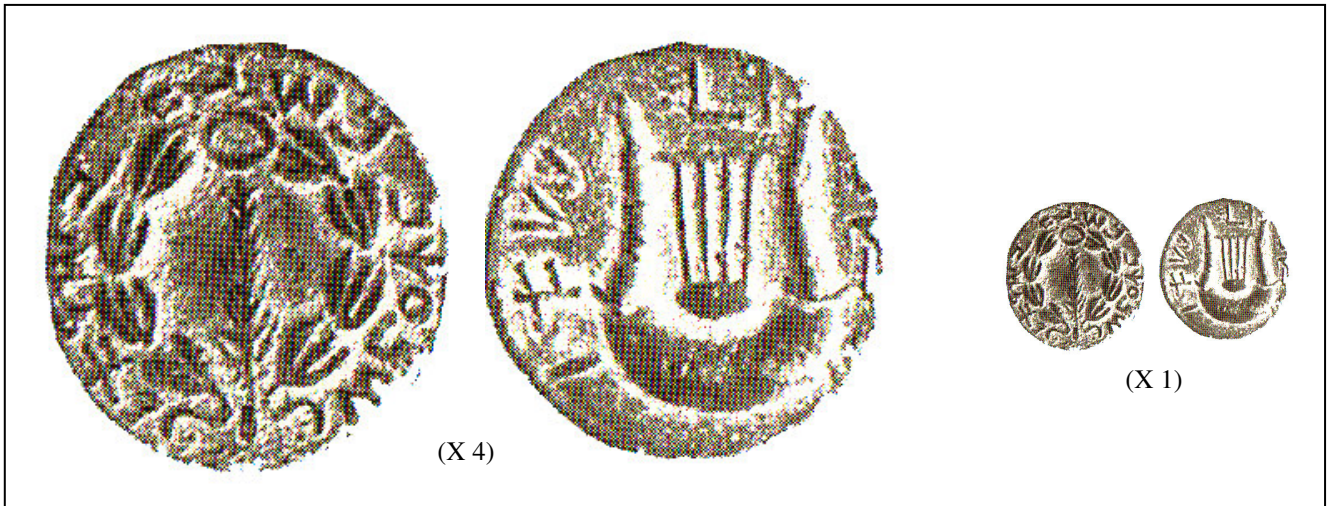

1) **Autoridade Emissora:** Judeus da Segunda Revolta (Bar Kosiba).

2) **Característica de emissão / distinção de status:** “nacionalista”.

3) **Datação:** 132-135 d.C. (ano 2 da revolta 133 d.C.).

4) **Local da emissão:** Jerusalém-Aelia Capitolina – Judéia.

5) **Denominação:** Bronze Médio ; bronze

6) **Anverso:** coroa feita de pequenos ramos de mirto.

Variação do tipo principal: não há.

Tipos secundários de anverso: lulav.

Legendas de anverso: em páleo-hebraico, que significa: “Shim'on” (Simão) príncipe de Israel.

Reverso: harpa com cinco cordas.

Variação do tipo principal: não há.

Tipos secundários de reverso: não há.

Legendas de reverso: em páleo-hebraico, que significa: ano dois da liberdade de Israel.

7) **Referências:** Meshorer *TJC* 263.

207.



1) **Autoridade Emissora:** Judeus da Segunda Revolta (Bar Kosiba).

2) **Característica de emissão / distinção de status:** “nacionalista”.

3) **Datação:** 132-135 d.C. (ano 2 da revolta 133 d.C.).

4) **Local da emissão:** Jerusalém-Aelia Capitolina – Judéia.

5) **Denominação:** Bronze pequeno; bronze.

6) **Anverso:** palmeira com sete ramos e dois cachos de frutas.

Variação do tipo principal: não há.

Tipos secundários de anverso: não há.

Legendas de anverso: em páleo-hebraico, que significa: Eleazar, o Sacerdote.

Reverso: cacho de uvas com pequeno galho e folha.

Variação do tipo principal: não há.

Tipos secundários de reverso: não há.

Legendas de reverso: em páleo-hebraico, que significa: ano dois da liberdade de Israel.

7) **Referências:** Meshorer *TJC* 265; Mildenberg 154.

208.



- 1) **Autoridade Emissora:** Judeus da Segunda Revolta (Bar Kosiba).
- 2) **Característica de emissão / distinção de status:** “nacionalista”.
- 3) **Datação:** 132-135 d.C. (batida entre os anos 3 e 4 da revolta).
- 4) **Local da emissão:** Jerusalém-Aelia Capitolina – Judéia.
- 5) **Denominação:** Tetradracma; prata.
- 6) **Anverso:** fachada do templo de Jerusalém.

Variação do tipo principal: não há.

Tipos secundários de anverso: no centro, arca (?).

Legendas de anverso: em páleo-hebraico, que significa: “Shim'on” (Simão).

Reverso: feixe de lulav (palma) com etrog (cidra) = (as quatro espécies do Festival dos tabernáculos).

Variação do tipo principal: não há.

Tipos secundários de reverso: não há.

Legendas de reverso: em páleo-hebraico, que significa: liberdade para de Jerusalém.

- 7) **Referências:** Meshorer *TJC* 267; Mildenberg 102; AJC 16^a; Hendin 689.

209.



- 1) **Autoridade Emissora:** Judeus da Segunda Revolta (Bar Kosiba).
- 2) **Característica de emissão / distinção de status:** “nacionalista”.
- 3) **Datação:** 132-135 d.C. (batida entre os anos 3 e 4 da revolta).
- 4) **Local da emissão:** Jerusalém-Aelia Capitolina – Judéia.
- 5) **Denominação:** Tetradracma; prata.
- 6) **Anverso:** fachada do templo de Jerusalém. Linha em forma de onda acima do templo.
Variação do tipo principal: não há.
Tipos secundários de anverso: no centro, arca (?).
Legendas de anverso: em páleo-hebraico, que significa: “Shim'on” (Simão).
Reverso: feixe de lulav (palma) com etrog (cidra) = (as quatro espécies do Festival dos tabernáculos).
Variação do tipo principal: não há.
Tipos secundários de reverso: não há.
Legendas de reverso: em páleo-hebraico, que significa: para a liberdade de Jerusalém.
- 7) **Referências:** Meshorer *TJC* 269; Mildenberg 88.

210.



- 1) **Autoridade Emissora:** Judeus da Segunda Revolta (Bar Kosiba).
- 2) **Característica de emissão / distinção de status:** “nacionalista”.
- 3) **Datação:** 132-135 d.C. (batida entre os anos 3 e 4 da revolta).
- 4) **Local da emissão:** Jerusalém-Aelia Capitolina – Judéia.
- 5) **Denominação:** Dracma; prata.
- 6) **Anverso:** fachada de uma construção (representando o Templo) com duas colunas, erguida sobre base com três degraus. Linha em forma de onda acima do templo.
Variação do tipo principal: não há.
Tipos secundários de anverso: no centro, arca (?).
Legendas de anverso: em páleo-hebraico, que significa: “Shim'on” (Simão).
- Reverso:** feixe de lulav (ramos de palmeira) sem etrog (cidra) = (as quatro espécies do Festival dos tabernáculos).
Variação do tipo principal: não há.
Tipos secundários de reverso: não há.
Legendas de reverso: em páleo-hebraico, que significa: para a liberdade de Jerusalém.
- 7) **Referências:** Meshorer *TJC* 271.

211.



- 1) **Autoridade Emissora:** judeus da Segunda Revolta (Bar Kosiba).
- 2) **Característica de emissão / distinção de status:** “nacionalista”.
- 3) **Datação:** 132-135 d.C. (batida entre os anos 3 e 4 da revolta).
- 4) **Local da emissão:** Jerusalém-Aelia Capitolina – Judéia.
- 5) **Denominação:** Denário; prata.
- 6) **Anverso:** coroa feita de pequenos ramos de mirto.

Variação do tipo principal: não há.

Tipos secundários de anverso: não há.

Legendas de anverso: em páleo-hebraico, que significa: “Shim'on” (Simão).

Reverso: lira com três cordas.

Variação do tipo principal: não há.

Tipos secundários de reverso: não há.

Legendas de reverso: em páleo-hebraico, que significa: para a liberdade de Jerusalém.

- 7) **Referências:** Meshorer *TJC* 272.

212.

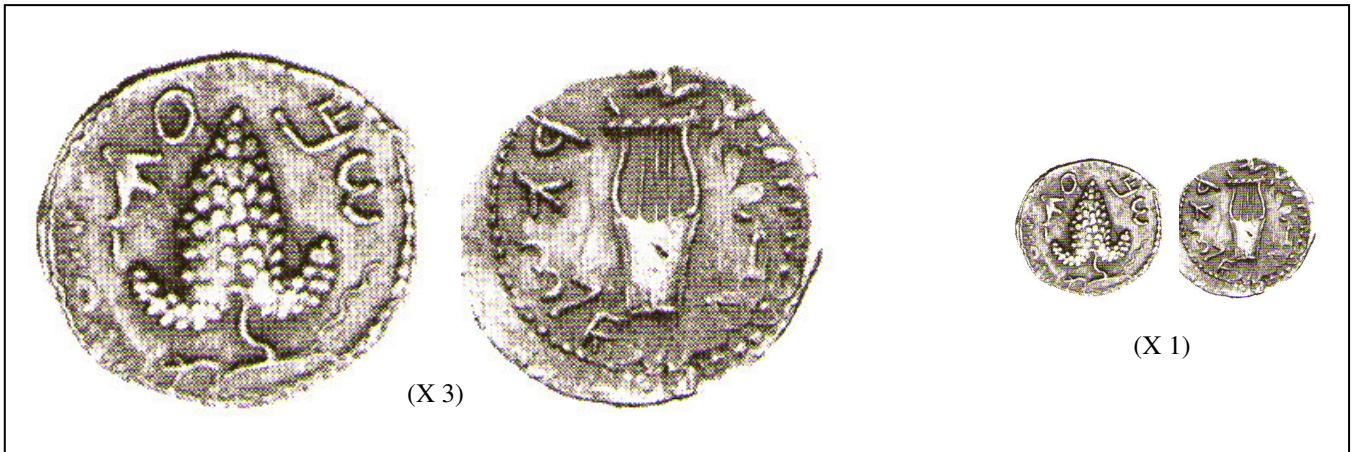

1) **Autoridade Emissora:** Judeus da Segunda Revolta (Bar Kosiba).

2) **Característica de emissão / distinção de status:** “nacionalista”.

3) **Datação:** 132-135 d.C. (batida entre os anos 3 e 4 da revolta).

4) **Local da emissão:** Jerusalém-Aelia Capitolina – Judéia.

5) **Denominação:** Denário; prata.

6) **Anverso:** cacho de uvas com pequeno galho e folha.

Variação do tipo principal: não há.

Tipos secundários de anverso: não há.

Legendas de anverso: em páleo-hebraico, que significa: “Shim'on” (Simão).

Reverso: lira com três cordas.

Variação do tipo principal: não há.

Tipos secundários de reverso: não há.

Legendas de reverso: em páleo-hebraico, que significa: para a liberdade de Jerusalém.

7) **Referências:** Meshorer *TJC* 274.

213.



- 1) **Autoridade Emissora:** judeus da Segunda Revolta (Bar Kosiba).
- 2) **Característica de emissão / distinção de status:** “nacionalista”.
- 3) **Datação:** 132-135 d.C. (batida entre os anos 3 e 4 da revolta).
- 4) **Local da emissão:** Jerusalém-Aelia Capitolina – Judéia.
- 5) **Denominação:** Denário; prata.
- 6) **Anverso:** coroa feita de pequenos ramos de mirto.

Variação do tipo principal: não há.

Tipos secundários de anverso: não há.

Legendas de anverso: em páleo-hebraico, que significa: “Shim'on” (Simão).

Reverso: duas trombetas; entre elas pequeno ponto.

Variação do tipo principal: não há.

Tipos secundários de reverso: não há.

Legendas de reverso: em páleo-hebraico, que significa: para a liberdade de Jerusalém.

Abaixo das trombetas, se pode perceber três letras gregas: ΔΗΜ (CON[SVL]) do original denário provincial romano de Trajano sobre o qual esta moeda foi batida.

- 7) **Referências:** Meshorer *TJC* 243.

214.



1) **Autoridade Emissora:** judeus da Segunda Revolta (Bar Kosiba).

2) **Característica de emissão / distinção de status:** “nacionalista”.

3) **Datação:** 132-135 d.C. (batida entre os anos 3 e 4 da revolta).

4) **Local da emissão:** Jerusalém-Aelia Capitolina – Judéia.

5) **Denominação:** Denário; prata.

6) **Anverso:** cacho de uvas com pequeno galho e folha.

Variação do tipo principal: não há.

Tipos secundários de anverso: não há.

Legendas de anverso: em páleo-hebraico, que significa: “Shim’on” (Simão).

Reverso: duas trombetas; entre elas pequeno ponto.

Variação do tipo principal: não há.

Tipos secundários de reverso: não há.

Legendas de reverso: em páleo-hebraico, que significa: para a liberdade de Jerusalém.

7) **Referências:** Meshorer *TJC* 277; Mildenberg 167; Hendin 730.

215.



- 1) **Autoridade Emissora:** Judeus da Segunda Revolta (Bar Kosiba).
- 2) **Característica de emissão / distinção de status:** “nacionalista”.
- 3) **Datação:** 132-135 d.C. (batida entre os anos 3 e 4 da revolta).
- 4) **Local da emissão:** Jerusalém-Aelia Capitolina – Judéia.
- 5) **Denominação:** Denário; prata.
- 6) **Anverso:** coroa feita de pequenos ramos de mirto.

Variação do tipo principal: não há.

Tipos secundários de anverso: não há.

Legendas de anverso: em páleo-hebraico, que significa: “Shim'on” (Simão).

Reverso: palma.

Variação do tipo principal: não há.

Tipos secundários de reverso: não há.

Legendas de reverso: em páleo-hebraico, que significa: para a liberdade de Jerusalém.

- 7) **Referências:** Meshorer *TJC* 279; Miltenberg 103; *AJC* 62a, Hendin 719.

216.



- 1) **Autoridade Emissora:** judeus da Segunda Revolta (Bar Kosiba).
- 2) **Característica de emissão / distinção de status:** “nacionalista”.
- 3) **Datação:** 132-135 d.C. (batida entre os anos 3 e 4 da revolta).
- 4) **Local da emissão:** Jerusalém-Aelia Capitolina – Judéia.
- 5) **Denominação:** Denário; prata.
- 6) **Anverso:** cacho de uvas com pequeno talo e folha.

Variação do tipo principal: não há.

Tipos secundários de anverso: não há.

Legendas de anverso: em páleo-hebraico, que significa: “Shim'on” (Simão).

Reverso: palma.

Variação do tipo principal: não há.

Tipos secundários de reverso: não há.

Legendas de reverso: em páleo-hebraico, que significa: para a liberdade de Jerusalém.

- 7) **Referências:** Meshorer *TJC* 281.

217.



- 1) **Autoridade Emissora:** Judeus da Segunda Revolta (Bar Kosiba).
- 2) **Característica de emissão / distinção de status:** “nacionalista”.
- 3) **Datação:** 132-135 d.C. (batida entre os anos 3 e 4 da revolta).
- 4) **Local da emissão:** Jerusalém-Aelia Capitolina – Judéia.
- 5) **Denominação:** Denário; prata.
- 6) **Anverso:** coroa feita de pequenos ramos de mirto.

Variação do tipo principal: não há.

Tipos secundários de anverso: não há.

Legendas de anverso: em páleo-hebraico, que significa: “Shim'on” (Simão).

Reverso: flagon (vaso para líquido) com alças; à direita, lulav (palma).

Variação do tipo principal: não há.

Tipos secundários de reverso: não há.

Legendas de reverso: em páleo-hebraico, que significa: para a liberdade de Jerusalém.

- 7) **Referências:** Meshorer *TJC* 283; Mildenberg 72.

218.



1) **Autoridade Emissora:** Judeus da Segunda Revolta (Bar Kosiba).

2) **Característica de emissão / distinção de status:** “nacionalista”.

3) **Datação:** 132-135 d.C. (batida entre os anos 3 e 4 da revolta).

4) **Local da emissão:** Jerusalém-Aelia Capitolina – Judéia.

5) **Denominação:** Bronze Médio; bronze.

6) **Anverso:** palmeira com sete galhos e dois cachos de frutas.

Variação do tipo principal: não há.

Tipos secundários de anverso: não há.

Legendas de anverso: em páleo-hebraico, que significa: “Shim'on” (Simão).

Reverso: folha de videira.

Variação do tipo principal: não há.

Tipos secundários de reverso: não há.

Legendas de reverso: em páleo-hebraico, que significa: para a liberdade de Jerusalém.

7) **Referências:** Meshorer *TJC* 289; Mildenberg 56; AJC 275; Mildenberg 142; Hendin 736.

219.



- 1) **Autoridade Emissora:** imperador Adriano.
- 2) **Característica de emissão / distinção de status:** imperial grega, autônoma.
- 3) **Datação:** 117 – 138 d.C.
- 4) **Local da emissão:** Jerusalém-Aelia Capitolina – Judéia.
- 5) **Denominação:** Bronze 23 mm; bronze.
- 6) **Anverso:** busto de Adriano, drapejado e coroado, virado para a direita.

Variação do tipo principal: não há.

Tipos secundários de anverso: não há.

Legendas de anverso: em latim, IMP. CAES. TRAI. HADRIANO AVG. P. P.

Reverso: templo de Júpiter-Capitolino, com duas colunas. Dentro, no centro, Júpiter sentado à esquerda, com cetro.

Variação do tipo principal: não há.

Tipos secundários de reverso: { à esquerda de Júpiter, Minerva em pé com elmo e lança.
À direita de Júpiter, Juno em pé, à esquerda, com cetro.

Legendas de reverso: em latim: COL AEL; no exergo, KAP.

- 7) **Referências:** Rosenberger 2; Meshorer *City-Coins* 163; Meshorer *Aelia* 1.

220.



- 1) **Autoridade Emissora:** imperador Adriano.
- 2) **Característica de emissão / distinção de status:** imperial grega, autônoma.
- 3) **Datação:** 117 – 138 d.C.
- 4) **Local da emissão:** Jerusalém-Aelia Capitolina – Judéia.
- 5) **Denominação:** Bronze 23 mm; bronze.
- 6) **Anverso:** busto de Adriano, drapejado e coroado, virado para a direita.
Variação do tipo principal: não há.
Tipos secundários de anverso: não há.
Legendas de anverso: em latim, IMP. CAES. TRAIANO HADRIANO AVG. P. P.
- Reverso:** Adriano como fundador, com a cabeça velada em toga, arando com touro e vaca (ou junta de bois) à direita.
Variação do tipo principal: não há.
Tipos secundários de reverso: vexillum, atrás.
Legendas de reverso: em latim, COL AEL KAPIT; no exergo, COND.
- 7) **Referências:** Hendin 810; Rosenberger 1; Kadman 1; Meshorer *City-Coins* 162; Meshorer *Aelia* 2.

221.



- 1) **Autoridade Emissora:** imperador Adriano.
- 2) **Característica de emissão / distinção de status:** imperial grega, autônoma.
- 3) **Datação:** 117 – 138 d.C.
- 4) **Local da emissão:** Jerusalém-Aelia Capitolina – Judéia.
- 5) **Denominação:** Bronze 18 mm; bronze.
- 6) **Anverso:** busto de Adriano, drapejado e coroado, virado para a direita.

Variação do tipo principal: não há.

Tipos secundários de anverso: não há.

Legendas de anverso: em latim, IMP. AV. HADRIANO AV.

Reverso: águia legionária apoiada em haste com representação de raio no topo, virada para a direita.

Variação do tipo principal: não há.

Tipos secundários de reverso: não há.

Legendas de reverso: em latim, COL AEL CAP.

- 7) **Referências:** Rosenberger 3; Meshorer *Aelia* 3.

222.



- 1) **Autoridade Emissora:** imperador Adriano.
- 2) **Característica de emissão / distinção de status:** imperial grega, autônoma.
- 3) **Datação:** 117 – 138 d.C.
- 4) **Local da emissão:** Jerusalém-Aelia Capitolina – Judéia.
- 5) **Denominação:** Bronze 11 mm; bronze.
- 6) **Anverso:** busto de Adriano, drapejado e coroado, virado para a direita.
Variação do tipo principal: não há.
Tipos secundários de anverso: não há.
Legendas de anverso: em latim, IMP. HADRIAN AVG.
- Reverso:** Javali virado para a direita.
Variação do tipo principal: não há.
Tipos secundários de reverso: não há.
Legendas de reverso: em latim, COL AEL.
- 7) **Referências:** Rosenberger 4; Meshorer *Aelia* 4.

223.



- 1) **Autoridade Emissora:** imperador Adriano.
- 2) **Característica de emissão / distinção de status:** imperial grega, autônoma.
- 3) **Datação:** 117 – 138 d.C.
- 4) **Local da emissão:** Jerusalém-Aelia Capitolina – Judéia.
- 5) **Denominação:** Bronze 10 mm; bronze.
- 6) **Anverso:** busto de Adriano coroado, virado para a direita.
Variação do tipo principal: não há.
Tipos secundários de anverso: não há.
Legendas de anverso: em latim, IMP. HADRIAN AVG.
- Reverso:** galé de guerra virada para a direita.
Variação do tipo principal: não há.
Tipos secundários de reverso: não há.
Legendas de reverso: em latim, COL AEL.
- 7) **Referências:** Rosenberger 5; Meshorer *Aelia* 5.

224.



- 1) **Autoridade Emissora:** imperador Adriano.
- 2) **Característica de emissão / distinção de status:** imperial grega, autônoma.
- 3) **Datação:** 117 – 138 d.C.
- 4) **Local da emissão:** Jerusalém-Aelia Capitolina – Judéia.
- 5) **Denominação:** Bronze 10 mm; bronze.
- 6) **Anverso:** busto de Adriano coroadado, virado para a direita.
Variação do tipo principal: não há.
Tipos secundários de anverso: não há.
Legendas de anverso: em latim, IMP. HAD.
- Reverso:** clava.
Variação do tipo principal: não há.
Tipos secundários de reverso: não há.
Legendas de reverso: em latim, CO.A, à esquerda; A.CA., à direita.
- 7) **Referências:** Meshorer *Aelia* 6.

225.



- 1) **Autoridade Emissora:** imperador Adriano.
- 2) **Característica de emissão / distinção de status:** imperial grega, autônoma.
- 3) **Datação:** 117 – 138 d.C.
- 4) **Local da emissão:** Jerusalém-Aelia Capitolina – Judéia.
- 5) **Denominação:** Bronze 10 mm; bronze.
- 6) **Anverso:** busto de Adriano coroadado, virado para a direita.
Variação do tipo principal: não há.
Tipos secundários de anverso: não há.
Legendas de anverso: em latim, IMP. CA.TRA. HAD. AVG.
- Reverso:** busto de Sabina drapejado.
Variação do tipo principal: não há.
Tipos secundários de reverso: não há.
Legendas de reverso: em latim, SABIN. AVGV.
- 7) **Referências:** Rosenberger 7; Meshorer *Aelia* 7; BMC 1.

226.



- 1) **Autoridade Emissora:** imperador Adriano.
- 2) **Característica de emissão / distinção de status:** imperial grega, autônoma.
- 3) **Datação:** 117 – 138 d.C.
- 4) **Local da emissão:** Jerusalém-Aelia Capitolina – Judéia.
- 5) **Denominação:** Bronze 10 mm; bronze.
- 6) **Anverso:** busto de Adriano coroado, virado para a direita.
Variação do tipo principal: não há.
Tipos secundários de anverso: não há.
Legendas de anverso: em latim, IMP. CAE. TRAIAN. HADRIANO AVG.
- Reverso:** busto de Aélio César, virado para a direita.
Variação do tipo principal: não há.
Tipos secundários de reverso: não há.
Legendas de reverso: em latim, AELIVS CAESAR COL. AEL. KAP.
- 7) **Referências:** Rosenberger 8; Hendin 811; Meshorer *Aelia* 8.

227.



- 1) **Autoridade Emissora:** imperador Adriano.
- 2) **Característica de emissão / distinção de status:** imperial grega, autônoma.
- 3) **Datação:** 117 – 138 d.C.
- 4) **Local da emissão:** Jerusalém-Aelia Capitolina – Judéia.
- 5) **Denominação:** Bronze 22 mm; bronze.
- 6) **Anverso:** busto laureado e drapejado de Adriano, virado para a direita.
Variação do tipo principal: não há.
Tipos secundários de anverso: não há.
Legendas de anverso: em latim, IMP. CAES. TRAIAN. HADRIANO AVG.
- Reverso:** busto de Antonino Pio, laureado, virado para a direita.
Variação do tipo principal: não há.
Tipos secundários de reverso: não há.
Legendas de reverso: em latim, IMP. T. AEL. CAES. ANTONINVS CAK.
- 7) **Referências:** Rosenberger 9; Meshorer *Aelia* 9.

CITÓPOLIS (NYSA, BETH-SHEAN, BEISAN)

228.

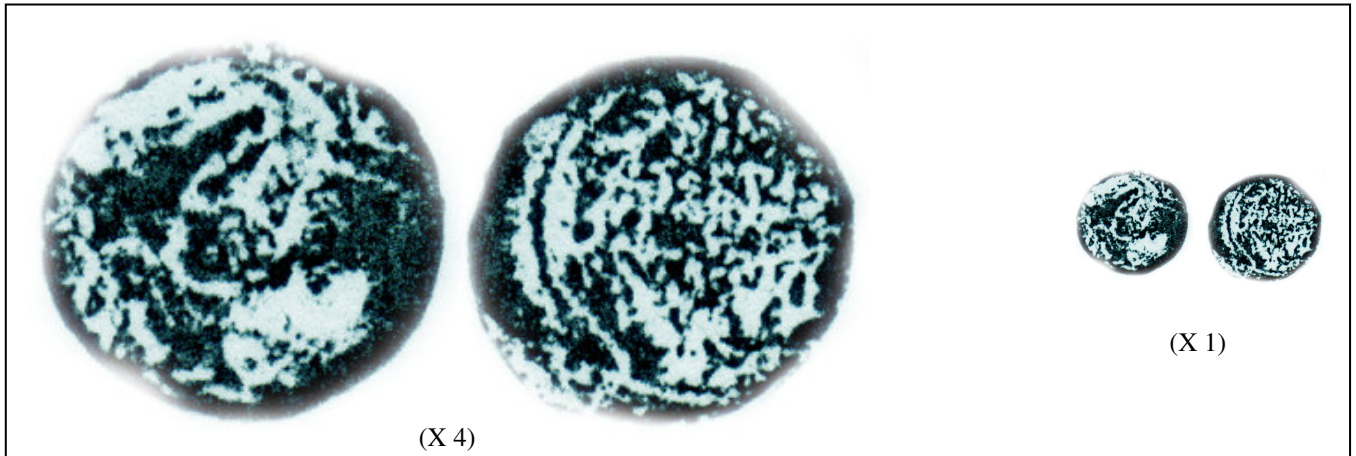

- 1) **Autoridade Emissora:** pró-consul da Síria, Aulus Gabínio.
- 2) **Característica de emissão / distinção de status:** pré-imperial, pseudo-autônoma.
- 3) **Datação:** 51/52 d.C.
- 4) **Local da emissão:** Citópolis - Decápolis.
- 5) **Denominação:** Æ 14 mm; bronze.
- 6) **Anverso:** busto de Gabínio, como Dioniso, à direita, usando grinalda de hera.
Variação do tipo principal: não há.
Tipos secundários de anverso: não há.
Legendas de anverso: em grego, data: L EIP (51/2 d.C.).
Reverso: coroa composta por quatro espigas de trigo.
Variação do tipo principal: não há.
Tipos secundários de reverso: não há.
Legendas de reverso: em grego, ΓΑΒΕΙΝΩΝ ΝΥΣΑ, que significa: “do povo de Nisa Gabínia”.
- 7) **Referências:** SNG ANS 1045; Meshorer *IEJ* 24.

229.



- 1) **Autoridade Emissora:** pró-consul da Síria, Aulus Gabínio.
- 2) **Característica de emissão / distinção de status:** imperial grega, pseudo-autônoma.
- 3) **Datação:** 51/52 d.C.
- 4) **Local da emissão:** Citópolis - Decápolis.
- 5) **Denominação:** Æ 14 mm; bronze.
- 6) **Anverso:** busto de Gabínio, como Dioniso, virado para a direita.

Variação do tipo principal: não há.

Tipos secundários de anverso: não há.

Legendas de anverso: em grego, ΓΑΒ (Gabínio).

Reverso: Nike avançando para a esquerda.

Variação do tipo principal: não há.

Tipos secundários de reverso: coroa.

Legendas de reverso: em grego, ΓΑΒΕΙΝΩΝ ΝΥΚ, que significa: “do povo de Nisa Gabínia”.

- 7) **Referências:** Meshorer *City-Coins* 103; Hendin 884; RPC I 4826.

230.



- 1) **Autoridade Emissora:** imperador Nero.
- 2) **Característica de emissão / distinção de status:** imperial grega, autônoma.
- 3) **Datação:** 54-67 d.C. Batida entre 66/7 d.C.
- 4) **Local da emissão:** Citópolis - Decápolis.
- 5) **Denominação:** Æ 18 mm; bronze.
- 6) **Anverso:** busto laureado de Nero, à direita.
Variação do tipo principal: não há.
Tipos secundários de anverso: não há.
Legendas de anverso: em grego, contramarca retangular no pescoço com o nome da cidade: NYΣA.
Reverso: Tyche, em pé.
Variação do tipo principal: não há.
Tipos secundários de reverso: $\left\{ \begin{array}{l} \text{espigas de trigo.} \\ \text{cetro.} \end{array} \right.$
Legendas de reverso: em grego, ΛΡΑ (66/7 d.C.)
- 7) **Referências:** SNG ANS 1047; Meshorer *City-Coins* 104; Hendin 886; BMC 1; Rosenberger 7.

231.



- 1) **Autoridade Emissora:** imperador Nero.
- 2) **Característica de emissão / distinção de status:** imperial grega, pseudo-autônoma.
- 3) **Datação:** 51/52 d.C.
- 4) **Local da emissão:** Citópolis - Decápolis.
- 5) **Denominação:** Æ 16 mm; bronze.
- 6) **Anverso:** busto de Dioniso, à esquerda, usando coroa de hera.
Variação do tipo principal: não há.
Tipos secundários de anverso: não há.
Legendas de anverso: não há.
Reverso: duas lanças cruzadas; atrás um escudo.
Variação do tipo principal: não há.
Tipos secundários de reverso: coroa de quatro espigas de trigo.
Legendas de reverso: em grego, ΛΡΑ (66/7 d.C.)
- 7) **Referências:** SNG ANS 1046; Meshorer *IEJ* 24; Hendin 887; RPC I 4835.

GABA

232.



- 1) **Autoridade Emissora:** imperador Cláudio.
- 2) **Característica de emissão / distinção de status:** imperial grega, autônoma.
- 3) **Datação:** 41-54 d.C.
- 4) **Local da emissão:** Gaba – Galiléia.
- 5) **Denominação:** *Æ* 17mm; bronze.
- 6) **Anverso:** busto diademado e drapejado de Cláudio, virado para a direita.

Variação do tipo principal: não há.

Tipos secundários de anverso: não há.

Legendas de anverso: não há.

Reverso: Leto sentada, à direita.

Variação do tipo principal: não há.

Tipos secundários de reverso: cetro.

Legendas de reverso: em grego, ΚΛΑΥ / ΦΙ / ΓΑΒΗΝΩ / ΚΛ, que significa: “do povo de Claudia Philippi Gaba, ano 55 d.C”.

- 7) **Referências:** Meshorer *City-coins* 96.

233.



- 1) **Autoridade Emissora:** imperador Vespasiano.
- 2) **Característica de emissão / distinção de status:** imperial grega, autônoma.
- 3) **Datação:** 69-79 d.C.
- 4) **Local da emissão:** Gaba – Galiléia.
- 5) **Denominação:** Æ 18mm; bronze.
- 6) **Anverso:** busto diademado e drapejado de Vespasiano, virado para a esquerda.

Variação do tipo principal: não há.

Tipos secundários de anverso: não há.

Legendas de anverso: em grego, ΑΥΤΟΚΑΙΟΥ ΕΣΠΑΙΑΝ. ΣΕΒΑ.

Reverso: Tyche em pé, à esquerda.

Variação do tipo principal: não há.

Tipos secundários de reverso: $\left\{ \begin{array}{l} \text{cornucópia.} \\ \text{cetro.} \end{array} \right.$

Legendas de reverso: em grego, ΚΛΑΥΔΙΕΩΝΦΙ / ΓΑΒΗΝΩ. ΡΑΖ, que significa: “do povo de Claudia Philippi Gaba, ano 77 d.C”.

- 7) **Referências:** SNG ANS 898.

234.



- 1) **Autoridade Emissora:** imperador Domiciano.
- 2) **Característica de emissão / distinção de status:** imperial grega, autônoma.
- 3) **Datação:** 81-96 d.C.
- 4) **Local da emissão:** Gaba – Galiléia.
- 5) **Denominação:** Æ 18mm; bronze.
- 6) **Anverso:** busto diademado e drapejado de Domiciano, à direita.

Variação do tipo principal: não há.

Tipos secundários de anverso: não há.

Legendas de anverso: em grego, ΔΟΜΙΤΙ ΝΟC ΚΑΙCΑΡ.

Reverso: deus-rio Mên, em pé, vestindo túnica, à direita.

Variação do tipo principal: não há.

Tipos secundários de reverso: {
estandarte.
lua crescente, acima.

Legendas de reverso: em grego, ΚΛΑΥΔΙΕΩΝΦΙ / ΓΑΒΗΝΩ. ΡΑΖ, que significa: “do povo de Claudia Philippi Gaba”. Data: ano 136 da fundação = 75/76 d.C.

- 7) **Referências:** Rosenberger 4; SNG ANS 899.

235.



- 1) **Autoridade Emissora:** Plotina, esposa de Trajano, sob Trajano.
- 2) **Característica de emissão / distinção de status:** imperial grega, pseudo-autônoma.
- 3) **Datação:** 98-117 d.C.
- 4) **Local da emissão:** Gaba – Galiléia.
- 5) **Denominação:** Æ 18mm; bronze.
- 6) **Anverso:** busto de Plotina, à direita.

Variação do tipo principal: não há.

Tipos secundários de anverso: não há.

Legendas de anverso: em grego, ΠΛΩΤΕΙΝΑ ΚΕΒΑΚΤΗ.

Reverso: deus-rio Mên, em pé, usando túnica, à direita.

Variação do tipo principal: não há.

Tipos secundários de reverso: $\left\{ \begin{array}{l} \text{lança.} \\ \text{espada.} \end{array} \right.$

Legendas de reverso: em grego, ΚΛ ΦΙ ΓΑ ΒΗ ΝΩ Ν / ΑΟΡ, que significa: “do povo de Claudia Philippi Gaba”. Data: ano 111 d.C.

- 7) **Referências:** Rosenberger 4; SNG ANS 899.

236.



- 1) **Autoridade Emissora:** imperador Adriano
- 2) **Característica de emissão / distinção de status:** imperial grega, autônoma.
- 3) **Datação:** 117-138 d.C. Batida entre 116/117 d.C.
- 4) **Local da emissão:** Gaba – Galiléia.
- 5) **Denominação:** Æ 26 mm; bronze.
- 6) **Anverso:** busto diademado e drapejado de Adriano, à direita.

Variação do tipo principal: não há.

Tipos secundários de anverso: não há.

Legendas de anverso: em grego, AVT KAICAP ADPIANOC CEB.

Reverso: Nike andando para a esquerda.

Variação do tipo principal: não há.

Tipos secundários de reverso: $\left\{ \begin{array}{l} \text{coroa.} \\ \text{troféu.} \end{array} \right.$

Legendas de reverso: em grego, ΚΛΑΥΔΙ ΓΑΒΗΝΩΝ, que significa: “do povo de Claudia Philippi Gaba”. Data, à direita: ΖΟΡ, que significa: ano 117 d.C.

- 7) **Referências:** Rosenberger 9; SNG ANS 900.

237.



- 1) **Autoridade Emissora:** imperador Adriano.
- 2) **Característica de emissão / distinção de status:** imperial grega, autônoma.
- 3) **Datação:** 117-138 d.C. Batida em 121 d.C.
- 4) **Local da emissão:** Gaba – Galiléia.
- 5) **Denominação:** Æ 26 mm; bronze.
- 6) **Anverso:** busto diademado e drapejado de Adriano, à direita.

Variação do tipo principal: não há.

Tipos secundários de anverso: não há.

Legendas de anverso: em grego, KAI. TPAINAΔPIANOC CEB.

Reverso: Tyche, dentro do templo, em pé, à esquerda.

Variação do tipo principal: não há.

Tipos secundários de reverso: { templo tetrastilo.
 { cetro
 { cornucópia.
 { Tyche coroada por pequena Nike sobre coluna.

Legendas de reverso: em grego, ΓΑΒΗΝΩΝ. que significa: “do povo de Claudia Philippi Gaba”. No exergo, data: AIIIP: 121 d.C.

- 7) **Referências:** Rosenberger 9; SNG ANS 902.

238.



- 1) **Autoridade Emissora:** Sabina, esposa de Adriano, sob Adriano.
- 2) **Característica de emissão / distinção de status:** imperial grega, pseudo-autônoma.
- 3) **Datação:** 117-138 d.C.
- 4) **Local da emissão:** Gaba – Galiléia.
- 5) **Denominação:** Æ 13 mm; bronze.
- 6) **Anverso:** busto diademado e drapejado de Adriano, à direita.

Variação do tipo principal: não há.

Tipos secundários de anverso: não há.

Legendas de anverso: em grego, CABEINA CEBACTH.

Reverso: busto diademado e drapejado de Sabina, à direita.

Variação do tipo principal: não há.

Tipos secundários de reverso: não há.

Legendas de reverso: em grego, ΚΛ ΦΙΓΑΒΗΝΩΝ, que significa: “do povo de Claudia Philippi Gaba”.

- 7) **Referências:** SNG ANS 903; Meshorer *City-coins* 99.

239.



- 1) **Autoridade Emissora:** Sabina, esposa de Adriano, sob Adriano.
- 2) **Característica de emissão / distinção de status:** imperial grega, pseudo-autônoma.
- 3) **Datação:** 117-138 d.C. Batida entre 116/117 d.C.
- 4) **Local da emissão:** Gaba – Galiléia.
- 5) **Denominação:** Æ 18mm; bronze.
- 6) **Anverso:** busto diademado e drapejado de Sabina, à direita.

Variação do tipo principal: não há.

Tipos secundários de anverso: não há.

Legendas de anverso: em grego, C A B E I N A C E B A C T H.

Reverso: deus-rio Mên em pé, à direita, e segurando manto sobre ombro esquerdo.

Variação do tipo principal: não há.

Tipos secundários de reverso: lança.

Legendas de reverso: em grego, Κ Λ Α Υ Δ Ι Γ Α Β Η Ν Ω Ν, que significa: Claudia Philippi

Gaba. Data, à direita: Ζ Ο Ρ, que significa: ano 177 da fundação.

- 7) **Referências:** Rosenberger 13; Hendin 854; SGI 1316.

Gamala

240.

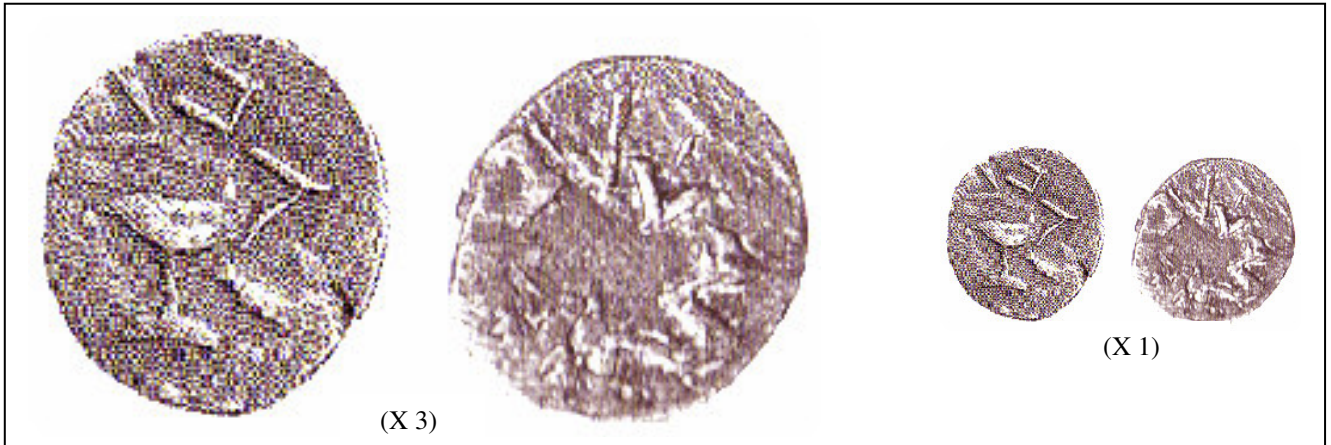

- 1) **Autoridade Emissora:** Judeus da Primeira Revolta.
- 2) **Característica de emissão / distinção de status:** “nacionalista”.
- 3) **Datação:** 66-70 d.C. (batido em Gamala em 67 d.C.).
- 4) **Local da emissão:** Gamala – próxima aos Montes Golan.
- 5) **Denominação:** Æ 14 mm, bronze.
- 6) **Anverso:** cálice semelhante ao representado sobre os Shekels do primeiro ano da revolta dos judeus contra os romanos.
Variação do tipo principal: não há.
Tipos secundários de anverso: não há.
Legendas de anverso: em páleo-hebraico, (לגאלת), que significa: “Para a redenção de”.
- Reverso:** -
Variação do tipo principal: não há.
Tipos secundários de reverso: não há.
Legendas de reverso: em páleo-hebraico, (יירושלם חק), que significa: “Jerusalém Santa”.
- 7) **Referências:** Meshorer *TJC* 217.

MARISA (MARESH)

241.



- 1) **Autoridade Emissora:** pró-consul da Síria, Aulus Gabínio.
- 2) **Característica de emissão / distinção de status:** pré-imperial, pseudo-autônoma.
- 3) **Datação:** século I a.C. 51 – 50 a.C.
- 4) **Local da emissão:** Marisa - Iduméia
- 5) **Denominação:** Æ 25 mm; bronze.
- 6) **Anverso:** busto de Tyche com coroa de torres, à direita.

Variação do tipo principal: não há.

Tipos secundários de anverso: não há.

Legendas de anverso: não há.

Reverso: águia à esquerda, asas fechadas.

Variação do tipo principal: não há.

Tipos secundários de anverso: não há.

Legendas de anverso: em grego, no campo esquerdo: ΛΓ; acima, ΓΑ; no campo direito, ΜΑ, que significa: “dos gabinianos de Marisa”. Ano 3 da fundação de Marisa Gabinia.

- 7) **Referências:** Hendin 874; Qedar *INJ* 12.

242.



- 1) **Autoridade Emissora:** pró-consul da Síria, Aulus Gabínio.
- 2) **Característica de emissão / distinção de status:** pré-imperial, pseudo-autônoma.
- 3) **Datação:** século I a.C. 51 – 50 a.C.
- 4) **Local da emissão:** Marisa - Iduméia.
- 5) **Denominação:** Æ 20 mm; bronze.
- 6) **Anverso:** busto de Gabínio (?) com cabelos ondulados, à direita.
Variação do tipo principal: não há.
Tipos secundários de anverso: não há.
Legendas de anverso: não há.
Reverso: palma.
Variação do tipo principal: não há.
Tipos secundários de anverso: serpente entrelaçada na palma.
Legendas de anverso: em grego, no campo esquerdo: ΛΓ, acima; ΓΑ, no campo direito, que significa: “dos gabinianos de Marisa”. Ano 3 da fundação de Marisa Gabinia.
- 7) **Referências:** Hendin 874^a; Qedar *INJ* 13.

NEÁPOLIS (NABLUS, SHECHEM)

243.



- 1) **Autoridade Emissora:** imperador Domiciano.
- 2) **Característica de emissão / distinção de status:** imperial grega, autônoma.
- 3) **Datação:** 81-96 d.C. Batida no ano 81 d.C.
- 4) **Local da emissão:** Neápolis – Samaria.
- 5) **Denominação:** AE 22 mm; bronze.
- 6) **Anverso:** busto laureado de Domiciano, à direita.

Variação do tipo principal: não há.

Tipos secundários de anverso: não há.

Legendas de anverso: em grego, ΚΑΙΣΑΡ ΣΕΒ. ΑΣ.

Reverso: grinalda de palmas.

Variação do tipo principal: não há.

Tipos secundários de anverso: não há.

Legendas de anverso: em grego, ΦΛΑΟΥΙ/ΝΕΑΠΟΛ/ΣΑΜΑΡΕ/ΛΑΙ, que significa: “Neápolis Flávia, a qual está em Samaria”.

- 7) **Referências:** Meshorer *City-Coins* 121; Beirut Museum 1; SNG ANS 961.

244.



- 1) **Autoridade Emissora:** imperador Domiciano.
- 2) **Característica de emissão / distinção de status:** imperial grega, autônoma.
- 3) **Datação:** 81-96 d.C. Batida no ano 81 d.C.
- 4) **Local da emissão:** Neápolis – Samaria.
- 5) **Denominação:** Æ 22 mm; bronze.
- 6) **Anverso:** busto laureado de Domiciano, à direita.

Variação do tipo principal: não há.

Tipos secundários de anverso: não há.

Legendas de anverso: em grego, ΑΥΤΟΚ ΔΟΜΙΤΙΑΝΟΣ.

Reverso: duas cornucópias cruzadas.

Variação do tipo principal: não há.

Tipos secundários de reverso: grinalda de palmas.

Legendas de anverso: em grego, ΦΛΑΟΥΙ/ΝΕΑΠΙΟΛ/ΣΑΜΑΡΕ/ΛΑΙ, que significa: Neápolis Flávia, a qual está em Samaria.

- 7) **Referências:** Meshorer *City-Coins* 122; Beirut Museum 8.

245.



- 1) **Autoridade Emissora:** imperador Domiciano.
- 2) **Característica de emissão / distinção de status:** imperial grega, autônoma.
- 3) **Datação:** 81-96 d.C. Batida no ano 81 d.C.
- 4) **Local da emissão:** Neápolis – Samaria.
- 5) **Denominação:** Ae 20 mm; bronze.
- 6) **Anverso:** busto laureado de Domiciano, à direita.
Variação do tipo principal: não há.
Tipos secundários de anverso: não há.
Legendas de anverso: em grego, ΑΥΤΟΚ ΔΟΜΙΤΙΑΝΟΣ.
- Reverso:** palmeira.
Variação do tipo principal: não há.
Tipos secundários de anverso: não há.
Legendas de anverso: em grego, ΦΛΑΟΥΙ/ΝΕΑΠΟΛ/ΣΑΜΑΡΕ/ΛΑΙ, que significa: Neápolis Flávia, a qual está em Samaria.
- 7) **Referências:** Meshorer *City-Coins* 123; Beirut Museum 7; SNG ANS 962.

246.



- 1) **Autoridade Emissora:** imperador Domiciano.
- 2) **Característica de emissão / distinção de status:** imperial grega, autônoma.
- 3) **Datação:** 81-96 d.C. Batida no ano 81 d.C.
- 4) **Local da emissão:** Neápolis – Samaria.
- 5) **Denominação:** Æ 20 mm; bronze.
- 6) **Anverso:** busto laureado de Domiciano, à direita.

Variação do tipo principal: não há.

Tipos secundários de anverso: não há.

Legendas de anverso: em grego, ΑΥΤΟΚ ΔΟΜΙΤΙΑΝΟΣ.

Reverso: duas espigas de trigo.

Variação do tipo principal: não há.

Tipos secundários de anverso: não há.

Legendas de anverso: em grego, ΦΛΑΟΥΙ/ΝΕΑΠΟΛ/ΣΑΜΑΡΕ/ΛΑΙ, que significa: Neápolis Flávia, a qual está em Samaria.

- 7) **Referências:** Meshorer *City-Coins* 124; SNG ANS 964.

247.



- 1) **Autoridade Emissora:** imperador Domiciano.
- 2) **Característica de emissão / distinção de status:** imperial grega, autônoma.
- 3) **Datação:** 81-96 d.C. Batida no ano 81 d.C.
- 4) **Local da emissão:** Neápolis – Samaria.
- 5) **Denominação:** Æ 10 mm; bronze.
- 6) **Anverso:** busto laureado de Domiciano, à direita.
Variação do tipo principal: não há.
Tipos secundários de anverso: não há.
Legendas de anverso: em grego, ΑΥΤΟΚ ΔΟΜΙΤΙΑΝΟΣ.
- Reverso:** folha de parreira.
Variação do tipo principal: não há.
Tipos secundários de anverso: não há.
Legendas de anverso: em grego, ΦΛΑΟΥΙ/ΝΕΑΠΟΛ/ΣΑΜΑΡΕ/ΛΑΙ, que significa:
Neápolis Flávia, a qual está em Samaria.
- 7) **Referências:** Meshorer *City-Coins* 125.

SEBASTE (SHOMRON – SAMARIA)

248.



- 1) **Autoridade Emissora:** DINASTIA HERODIANA. Herodes, o Grande.
- 2) **Característica de emissão / distinção de status:** pré-imperial grega, pseudo-autônoma.
- 3) **Datação:** 40/37 – 4 a.C. Batida em 40 a.C.
- 4) **Local da emissão:** Sebaste - Samaria.
- 5) **Denominação:** Bronze Grande; bronze.
- 6) **Anverso:** trípole.

Variação do tipo principal: não há.

Tipos secundários de anverso: *lebes* (vaso cerimonial) sobre base da trípole.

Legendas de anverso: em grego, ΒΑΣΙΛΕΩΣ ΗΡΩΔΟΥ, que significa: do rei Herodes.

Data: ΛΓ, que significa: ano 3.

Reverso: *apex*, touca cerimonial dos sacerdotes romanos.

Variação do tipo principal: não há.

Tipos secundários de reverso: duas palmas.

Legendas de reverso: não há.

- 7) **Referências:** AJC II 1; Hendin 486; Meshorer *TJC* 44; SNG ANS 195.

249.



- 1) **Autoridade Emissora:** DINASTIA HERODIANA. Herodes, o Grande.
- 2) **Característica de emissão / distinção de status:** pré-imperial grega, pseudo-autônoma.
- 3) **Datação:** 40/37 – 4 a.C.
- 4) **Local da emissão:** Sebaste - Samaria.
- 5) **Denominação:** Bronze Médio; bronze.
- 6) **Anverso:** elmo cristado com duas pontas.

Variação do tipo principal: não há.

Tipos secundários de anverso: não há.

Legendas de anverso: em grego, ΒΑΣΙΛΕΩΣ ΗΡΩΔΟΥ, que significa: do rei Herodes.

Data: ΛΓ, que significa: ano 3.

Reverso: escudo decorado.

Variação do tipo principal: não há.

Tipos secundários de reverso: não há.

Legendas de reverso: não há.

- 7) **Referências:** AJC II 2; Hendin 487; Meshorer *TJC* 45; RPC I 4902.

250.



- 1) **Autoridade Emissora:** DINASTIA HERODIANA. Herodes, o Grande.
- 2) **Característica de emissão / distinção de status:** pré-imperial grega, pseudo-autônoma.
- 3) **Datação:** 40/37 – 4 a.C.
- 4) **Local da emissão:** Sebaste - Samaria.
- 5) **Denominação:** Bronze Médio; bronze.
- 6) **Anverso:** caduceu alado.
Variação do tipo principal: não há.
Tipos secundários de anverso: não há.
Legendas de anverso: em grego, ΒΑΣΙΛΕΩΣ ΗΡΩΔΟΥ, que significa: do rei Herodes.
Data: ΛΓ (ano 3).
- Reverso:** papoula com talo e folhas. Borda de pontos.
Variação do tipo principal: não há.
Tipos secundários de reverso: não há.
Legendas de reverso: não há.
- 7) **Referências:** Meshorer *TJC* 46; Hendin 488; *AJC II* 3.

251.



- 1) **Autoridade Emissora:** DINASTIA HERODIANA. Herodes, o Grande.
- 2) **Característica de emissão / distinção de status:** pré-imperial grega, pseudo-autônoma.
- 3) **Datação:** 40/37 – 4 a.C.
- 4) **Local da emissão:** Sebaste - Samaria.
- 5) **Denominação:** Bronze Médio; bronze.
- 6) **Anverso:** *aphlaston* (ou *acrostolium*, um instrumento usado para medir a força e direção do vento que era colocado na popa do navio). Borda de pontos.
Variação do tipo principal: não há.
Tipos secundários de anverso: não há.
Legendas de anverso: em grego, ΒΑΣΙΛΕΩΣ ΗΡΩΔΟΥ, que significa: do rei Herodes.
Data: ΛΓ (ano 3).
- Reverso:** palma com duas fitas amarradas na ponta. Borda de pontos.
Variação do tipo principal: não há.
Tipos secundários de reverso: não há.
Legendas de reverso: não há.
- 7) **Referências:** Meshorer *TJC* 46; Hendin 489; *AJC II* 5.

252.



- 1) **Autoridade Emissora:** imperador Domiciano, como César.
- 2) **Característica de emissão / distinção de status:** imperial grega, autônoma.
- 3) **Datação:** 69-81 d.C. Batida em 84 d.C.
- 4) **Local da emissão:** Sebaste – Samaria
- 5) **Denominação:** AE 23mm; bronze.
- 6) **Anverso:** cabeça laureada, à direita. Contramarca: busto de Domiciano à direita sem estar dentro de quadrado incuso.
Variação do tipo principal: não há.
Tipos secundários de anverso: não há.
Legendas de anverso: em grego, LXF, sem incuso.
Reverso: Tyche em pé, à esquerda.
Variação do tipo principal: não há.
Tipos secundários de reverso: $\left\{ \begin{array}{l} \text{globo.} \\ \text{lança.} \end{array} \right.$
Legendas de reverso: em grego, [CEBACT] HNWN; [L]Q[P], no campo superior esquerdo. Contramarca: javali à direita; acima, LXF; golfinho abaixo; todos dentro de quadrado incuso. Galé à direita, sem incuso.
- 7) **Referências:** Meshorer *City-Coins* 113; RPC I 4262; SNG ANS 1069.

253.



- 1) **Autoridade Emissora:** imperador Domiciano.
- 2) **Característica de emissão / distinção de status:** imperial grega, autônoma.
- 3) **Datação:** 81-96 d.C. Batida entre 84 e 85 d.C.
- 4) **Local da emissão:** Sebaste – Samaria.
- 5) **Denominação:** Æ 15 mm; bronze.
- 6) **Anverso:** busto laureado de Domiciano, à direita.
Variação do tipo principal: não há.
Tipos secundários de anverso: não há.
Legendas de anverso: em latim, IMP. DOMITI. CAESAR.
- Reverso:** elmo cristado.
Variação do tipo principal: não há.
Tipos secundários de reverso: não há.
Legendas de reverso: em grego, CEBACTHNWN.
- 7) **Referências:** Rosenberger 10; BMC 6; Beirut Museum 5.

254.



- 1) **Autoridade Emissora:** imperador Domiciano.
- 2) **Característica de emissão / distinção de status:** imperial grega, autônoma.
- 3) **Datação:** 81-96 d.C. Batida entre 84 e 85 d.C.
- 4) **Local da emissão:** Sebaste – Samaria.
- 5) **Denominação:** Æ 12 mm; bronze.
- 6) **Anverso:** busto laureado de Domiciano, à direita.

Variação do tipo principal: não há.

Tipos secundários de anverso: não há.

Legendas de anverso: em latim, IMP. DOMITI... CAESAR. Contramarca no pescoço: XF (*Legio X Fretenses*).

Reverso: Tyche, em pé, vestindo quíton curto.

Variação do tipo principal: não há.

Tipos secundários de reverso: { *parazonium* na cintura.
Tyche com pé sobre objeto incerto (proa de navio?).
pequeno busto na mão de Tyche.
lança.

Legendas de reverso: em grego, CEBACTHNWN.

- 7) **Referências:** Beirut Museum 1; SNG ANS 1067.

255.



- 1) **Autoridade Emissora:** imperador Domiciano.
- 2) **Característica de emissão / distinção de status:** imperial grega, autônoma.
- 3) **Datação:** 81-96 d.C. Batida entre 84 e 85 d.C.
- 4) **Local da emissão:** Sebaste – Samaria.
- 5) **Denominação:** Ae 23mm; bronze.
- 6) **Anverso:** busto laureado de Domiciano, à direita.
Variação do tipo principal: não há.
Tipos secundários de anverso: não há.
Legendas de anverso: em latim, IMP. DOMITI. CAESAR.
Reverso: figura masculina (Domiciano?) em pé, à direita, vestida da cintura para baixo.
Variação do tipo principal: não há.
Tipos secundários de reverso: $\left\{ \begin{array}{l} \text{Nike na mão de Domiciano.} \\ \text{cetro} \end{array} \right.$
Legendas de reverso: em grego, CEBACTHNWN. No campo acima, data: $\text{L}\Theta\text{P}$ (84/5 d.C.).
- 7) **Referências:** Rosenberger 7; SNG ANS 1072; Hendin 903; RPC II 2227; BMC 5.

256.

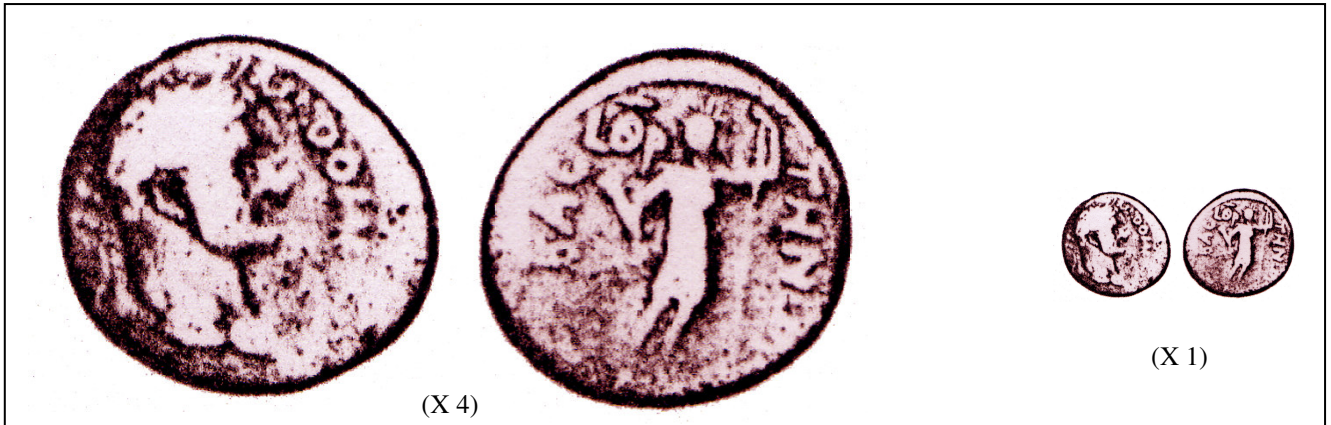

- 1) **Autoridade Emissora:** imperador Domiciano.
- 2) **Característica de emissão / distinção de status:** imperial grega, autônoma.
- 3) **Datação:** 81-96 d.C. Batida entre 84 e 85 d.C.
- 4) **Local da emissão:** Sebaste – Samaria.
- 5) **Denominação:** Æ 23mm; bronze.
- 6) **Anverso:** busto laureado de Domiciano, à direita.

Variação do tipo principal: não há.

Tipos secundários de anverso: não há.

Legendas de anverso: em latim, IMP. DOMITI. CAESAR.

Reverso: guerreiro armado (Domiciano?) em pé, à direita.

Variação do tipo principal: não há.

Tipos secundários de reverso: { *parazonium*, na mão direita de Domiciano
lança, na mão esquerda de Domiciano.

Legendas de reverso: em grego, CEBACTHNWN. No campo acima: ΛΘΡ (84/5 d.C.).

- 7) **Referências:** SNG ANS 1073.

SÉFORIS (ZIPORI, DIOCAESAREA)

257.



- 1) **Autoridade Emissora:** DINASTIA HERODIANA. Agripa II, sob Nero. Sob intervenção de Vespasiano.
- 2) **Característica de emissão / distinção de status:** provincial.
- 3) **Datação:** 56-95 d.C. Batida durante a Primeira Guerra Judaica, entre 67-68 d.C.
- 4) **Local da emissão:** Sefóris – Galiléia.
- 5) **Denominação:** Æ 22mm; bronze.
- 6) **Anverso:** coroa e círculo.
Variação do tipo principal: não há.
Tipos secundários de anverso: não há.
Legendas de anverso: em grego, ΛΑΙ ΝΕΡΩΝΟ ΚΛΑΥΔΙΟΥ ΚΑΙΣΑΡΟ C. (ano 14 do imperador Nero Cláudio = 67/8 d.C.).
Reverso: duas cornucópias cruzadas.
Variação do tipo principal: não há.
Tipos secundários de reverso: caduceu.
Legendas de reverso: em grego, ΕΠΙ ΟΥΕΠΙΣΤΑΝΟΥ ΕΙΡΗΝΟΠΟΛΙ ΝΕΡΩΝΙΑ
ΣΕΠΦΩ (nos dias de Vespasiano, do povo de Sefora Neronias, cidade de paz).
- 7) **Referências:** Hendin 586; AJC II 8; RPC 4849; Meshorer *TJC* 127; SNG ANS 1085.

258.



- 1) **Autoridade Emissora:** DINASTIA HERODIANA. Agripa II, sob Nero. Sob intervenção de Vespasiano.
- 2) **Característica de emissão / distinção de status:** provincial.
- 3) **Datação:** 56-95 d.C. Batida durante a Primeira Guerra Judaica, entre 67-68 d.C.
- 4) **Local da emissão:** Sefóris – Galiléia.
- 5) **Denominação:** AE 22 mm; bronze.
- 6) **Anverso:** círculo dentro de coroa de louros.
Variação do tipo principal: não há.
Tipos secundários de anverso: não há.
Legendas de anverso: em grego, ΛΑΙ ΝΕΡΩΝΟ ΚΛΑΥΔΙΟΥ ΚΑΙΣΑΡΟ C. (ano 14 do imperador Nero Cláudio = 67/8 d.C.).
Reverso: -
Variação do tipo principal: não há.
Tipos secundários de reverso: não há.
Legendas de reverso: em grego, SC, em volta: ΕΠΙ ΟΥΕΣΠΙΑCΙΑΝΟΥ ΕΙΡΗΝΟΠΟΛΙ ΝΕΡΩΝΙ C/ ΣΕΠΦΩΡ que significa: (nos dias de Vespasiano, do povo de Séforis Neronias, cidade de paz).
- 7) **Referências:** Hendin 587; Meshorer *TJC* 128; *AJC II* 8; *RPC I* 4850.

259.



- 1) **Autoridade Emissora:** imperador Trajano.
- 2) **Característica de emissão / distinção de status:** imperial grega, autônoma.
- 3) **Datação:** 98-117 d.C.
- 4) **Local da emissão:** Sefóris – Galiléia.
- 5) **Denominação:** AE 27mm; bronze.
- 6) **Anverso:** busto laureado de Trajano, à direita.
Variação do tipo principal: não há.
Tipos secundários de anverso: não há.
Legendas de anverso: em grego, ΤΡΑΙΑΝΟΣ ΑΥΤΟΚΡΑΤΩΡ ΕΔΩΚΕΝ.
- Reverso:** coroa de louros.
Variação do tipo principal: não há.
Tipos secundários de reverso: não há.
Legendas de reverso: em grego, ΣΕΠΦΩΡΗΝΩΝ.
- 7) **Referências:** Hendin 906; SNG ANS 1086; Rosenberger 3; Beirut Museum 1; Meshorer *City-Coins* 87.

260.



- 1) **Autoridade Emissora:** imperador Trajano.
- 2) **Característica de emissão / distinção de status:** imperial grega, autônoma.
- 3) **Datação:** 98-117 d.C.
- 4) **Local da emissão:** Sefóris – Galiléia.
- 5) **Denominação:** Æ 22mm; bronze.
- 6) **Anverso:** busto laureado de Trajano, à direita.

Variação do tipo principal: não há.

Tipos secundários de anverso: não há.

Legendas de anverso: em grego, ΤΡΑΙΑΝΟΣ ΑΥΤΟΚΡΑΤΩΡ ΕΔΩΚΕΝ.

Reverso: palmeira.

Variação do tipo principal: não há.

Tipos secundários de reverso: não há.

Legendas de reverso: em grego, ΣΕΠΦΩΡΗΝΩΝ.

- 7) **Referências:** Hendin 907; BMC 5; Rosenberger 4; SNG ANS 1088; Beirut Museum 2; Meshorer *City-Coins* 88.

261.



- 1) **Autoridade Emissora:** imperador Trajano.
- 2) **Característica de emissão / distinção de status:** imperial grega, autônoma.
- 3) **Datação:** 98-117 d.C.
- 4) **Local da emissão:** Sefóris – Galiléia.
- 5) **Denominação:** Æ 19 mm; bronze.
- 6) **Anverso:** busto laureado de Trajano, à direita.
Variação do tipo principal: não há.
Tipos secundários de anverso: não há.
Legendas de anverso: em grego, ΤΡΑΙΑΝΟΣ ΑΥΤΟΚΡΑΤΩΡ ΕΛΔΩΚΕΝ.
- Reverso:** caduceu com laço.
Variação do tipo principal: não há.
Tipos secundários de reverso: não há.
Legendas de reverso: em grego, ΣΕΠΦΩ–ΡΗΝΩΝ.
- 7) **Referências:** Hendin 908; BMC 14; Rosenberger 5; SNG ANS 1092; Meshorer *City-Coins* 89.

262.



- 1) **Autoridade Emissora:** imperador Trajano.
- 2) **Característica de emissão / distinção de status:** imperial grega, autônoma.
- 3) **Datação:** 98-117 d.C.
- 4) **Local da emissão:** Sefóris – Galiléia
- 5) **Denominação:** $\text{A}\epsilon$ 15 mm; bronze.
- 6) **Anverso:** busto laureado de Trajano, à direita.

Variação do tipo principal: não há.

Tipos secundários de anverso: não há.

Legendas de anverso: em grego, ΤΡΑΙΑΝΟΣ ΑΥΤΟΚΡΑΤΩΡ ΕΔΩΚΕΝ.

Reverso: duas espigas de trigo.

Variação do tipo principal: não há.

Tipos secundários de reverso: não há.

Legendas de reverso: em grego, ΣΕΠΦΩ-ΡΗΝΩΝ.

- 7) **Referências:** Hendin 909; Rosenberger 6; BMC 17; Beirut Museum 6; Meshorer *City-Coins* 90.

TIBERÍADES (TVERIAH)

263.

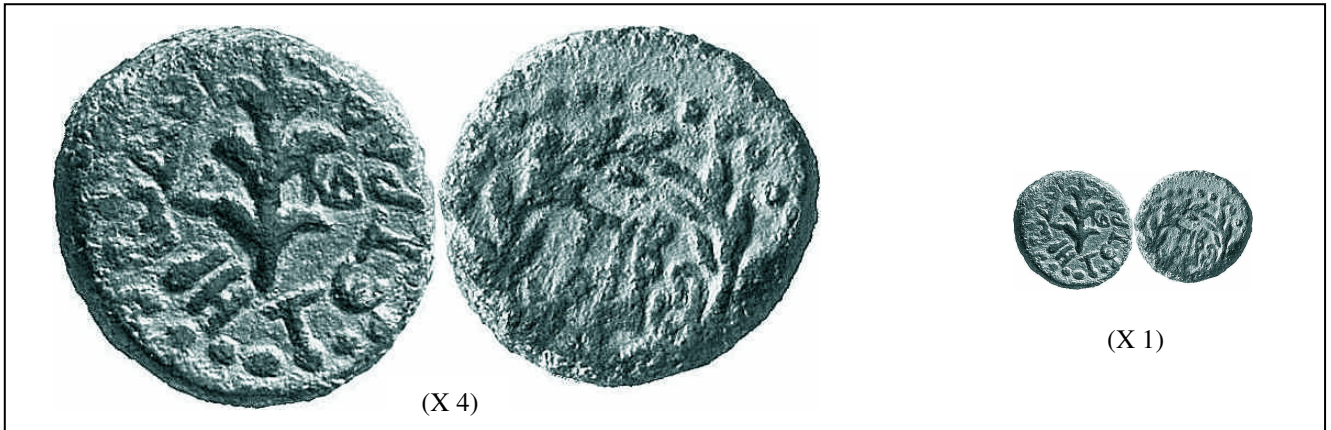

- 1) **Autoridade Emissora:** DINASTIA HERODIANA. Herodes Antipas.
- 2) **Característica de emissão / distinção de status:** pré-imperial grega, pseudo-autônoma.
- 3) **Datação:** 4 a.C. – 39 d.C. Batida em 20 d.C.
- 4) **Local da emissão:** Tiberíades – Galiléia.
- 5) **Denominação:** $\text{Æ } \frac{1}{4}$ de denominação; bronze.
- 6) **Anverso:** junco em posição vertical.
Variação do tipo principal: não há.
Tipos secundários de anverso: não há.
Legendas de anverso: em grego, $\text{HPW}\Delta\text{OY TETPAPXOY}$, (de Herodes, o tetrarca).
Data: $\text{LK}\Delta$ (ANO 24 = 20 d.C.) no campo direito.
Reverso: coroa de louros.
Variação do tipo principal: não há.
Tipos secundários de reverso: não há.
Legendas de reverso: em grego, TIBE PIAC (Tiberíades).
- 7) **Referências:** *RPC I* 4920; *AJC II* 3; Hendin 511; Meshorer *TJC* 75.

264.



- 1) **Autoridade Emissora:** DINASTIA HERODIANA. Herodes Antipas.
- 2) **Característica de emissão / distinção de status:** pré-imperial grega, pseudo-autônoma.
- 3) **Datação:** 4 a.C. – 39 d.C. Batida em 30 d.C.
- 4) **Local da emissão:** Tiberíades – Galiléia.
- 5) **Denominação:** Æ meia denominação; bronze.
- 6) **Anverso:** palma na posição vertical.
Variação do tipo principal: não há.
Tipos secundários de anverso: não há.
Legendas de anverso: em grego, HPWΔOY TETPAPXOY. Data: ΛΛΔ (ano 34) no campo direito.
Reverso: coroa de louros.
Variação do tipo principal: não há.
Tipos secundários de reverso: não há.
Legendas de reverso: em grego, TIBE PIAC.
- 7) **Referências:** AJC II 9; Hendin 517; RPC I 4923; Meshorer TJC 78.

265.



- 1) **Autoridade Emissora:** DINASTIA HERODIANA. Herodes Antipas.
- 2) **Característica de emissão / distinção de status:** pré-imperial grega, pseudo-autônoma.
- 3) **Datação:** 4 a.C. – 39 d.C. Batida em 39 d.C.
- 4) **Local da emissão:** Tiberíades – Galiléia.
- 5) **Denominação:** *Æ* meia denominação; bronze.
- 6) **Anverso:** palma na posição vertical.
Variação do tipo principal: não há.
Tipos secundários de anverso: não há.
Legendas de anverso: em grego, HPWΔHC TETPAPXHC. Data: ΛΜΓ (ano 43 = 39 d.C.) no campo direito.
Reverso: coroa de louros.
Variação do tipo principal: não há.
Tipos secundários de reverso: não há.
Legendas de reverso: em grego, ΓΑΙΩ/ΚΑΙCΑ/ΓΕΡΜ/ΝΙΚΩ.
- 7) **Referências:** AJC II 18; Hendin 525; RPC I 4935; Meshorer TJC 92.

266.



- 1) **Autoridade Emissora:** DINASTIA HERODIANA. Herodes Antipas.
- 2) **Característica de emissão / distinção de status:** pré-imperial grega, pseudo-autônoma.
- 3) **Datação:** 4 a.C. – 39 d.C. Batida em 39 d.C.
- 4) **Local da emissão:** Tiberíades – Galiléia.
- 5) **Denominação:** Æ total denominação; bronze.
Variação do tipo principal: não há.
Tipos secundários de anverso: não há.
Legendas de anverso: em grego, ΗΡΩΔΟΥ ΤΕΤΡΑΡΧΟΥ (de Herodes, o tetrarca).
Data: ΛΚΓ (ANO 43 = 39 d.C.) no campo direito.
- 6) **Anverso:** palmeira com sete palmas.
Variação do tipo principal: não há.
Tipos secundários de reverso: não há.
Legendas de reverso: em grego, ΓΑΙΩ / ΚΑΙΣΑΡΙ / ΓΕΡΜΑ / ΝΙΚΩ, que significa: “em honra de Cesar Gaius Germanicus”.
- 7) **Referências:** RPC I 4934; AJC II 17; Hendin 525; *TJC* 91; Bromberg I, 34.

267.



- 1) **Autoridade Emissora:** DINASTIA HERODIANA. Herodes Antipas.
- 2) **Característica de emissão / distinção de status:** pré-imperial grega, pseudo-autônoma.
- 3) **Datação:** 4 a.C. – 39 d.C. Batida em 39 d.C.
- 4) **Local da emissão:** Tiberíades – Galiléia.
- 5) **Denominação:** $\text{Æ } \frac{1}{4}$ de denominação; bronze.
- 6) **Anverso:** cacho de tâmaras pendurado.
Variação do tipo principal: não há.
Tipos secundários de anverso: não há.
Legendas de anverso: em grego, $\text{HPW}\Delta\text{OY TETPAPXOY}$ (de Herodes, o tetrarca).
Data: $\text{L}\text{K}\Gamma$ (ANO 43 = 39 d.C.) no campo direito.
Reverso: coroa de louros.
Variação do tipo principal: não há.
Tipos secundários de reverso: não há.
Legendas de reverso: em grego, ΓAI/KAI/CAP .
- 7) **Referências:** *RPC I* 4936; *AJC II* 19; Hendin 526; Meshorer *TJC* 93.

268.



- 1) **Autoridade Emissora:** DINASTIA HERODIANA. Agripa I.
- 2) **Característica de emissão / distinção de status:** pré-imperial grega, autônoma.
- 3) **Datação:** 37-43 d.C. Batida entre 40 e 41 d.C.
- 4) **Local da emissão:** Tiberíades – Galiléia.
- 5) **Denominação:** Æ 25 mm; bronze.
- 6) **Anverso:** busto laureado de Gaius Calígula, à esquerda.

Variação do tipo principal: não há.

Tipos secundários de anverso: não há.

Legendas de anverso: em latim, ΓΑΙΩ ΚΑΙΣΑΡΙ ΣΕΒΑΣΤΩ ΓΕΡΜΑΝΙΚΩ (Gaius Caesar Augustus Germanicus).

Reverso: Germanicus, em pé, em quadriga decorada.

Variação do tipo principal: não há.

Tipos secundários de reverso: { Nike à direita de Germanicus.
Cetro.

Legendas de reverso: em grego, ΝΟΜΙΣ ΒΑΣΙΛΕΩΣ ΑΓΡΙΠΠΙΑ (uma moeda do rei Agripa); no exergo, LE (ano 5 = 40/41 d.C).

- 7) **Referências:** Hendin 549; Meshorer, *TJC* 116; RPC 4976.

269.



- 1) **Autoridade Emissora:** DINASTIA HERODIANA. Agripa I.
- 2) **Característica de emissão / distinção de status:** pré-imperial grega, pseudo-autônoma.
- 3) **Datação:** 37-43 d.C. Batida entre 40 e 41 d.C.
- 4) **Local da emissão:** Tiberíades – Galiléia.
- 5) **Denominação:** Æ 12 mm; bronze.
- 6) **Anverso:** busto de Cesônia (*Caesonia*), esposa de Calígula, à esquerda.
Variação do tipo principal: não há.
Tipos secundários de anverso: não há.
Legendas de anverso: em grego, ΚΑΙΣΩΝΙΑ ΓΥΝΗ ΣΕΒΑΣΤΟΥ (Caesonia esposa de Augusto).
- Reverso:** Drusila, filha de Calígula, em pé, à esquerda.
Variação do tipo principal: não há.
Tipos secundários de reverso:

{	Nike sobre a palma da mão de Drusila.
	ramos de louro na mão esquerda de Drusila.

Legendas de reverso: em grego, ΡΟΥΣΙΛΛΗ ΘΥΓΑΤΡΙ ΣΕΒΑΣΤΟΥ (Drusilla, filha de Augusto Calígula). No campo, data: LE (ano 5 = 40/41 d.C.).
- 7) **Referências:** Meshorer *TJC* 117.

270.

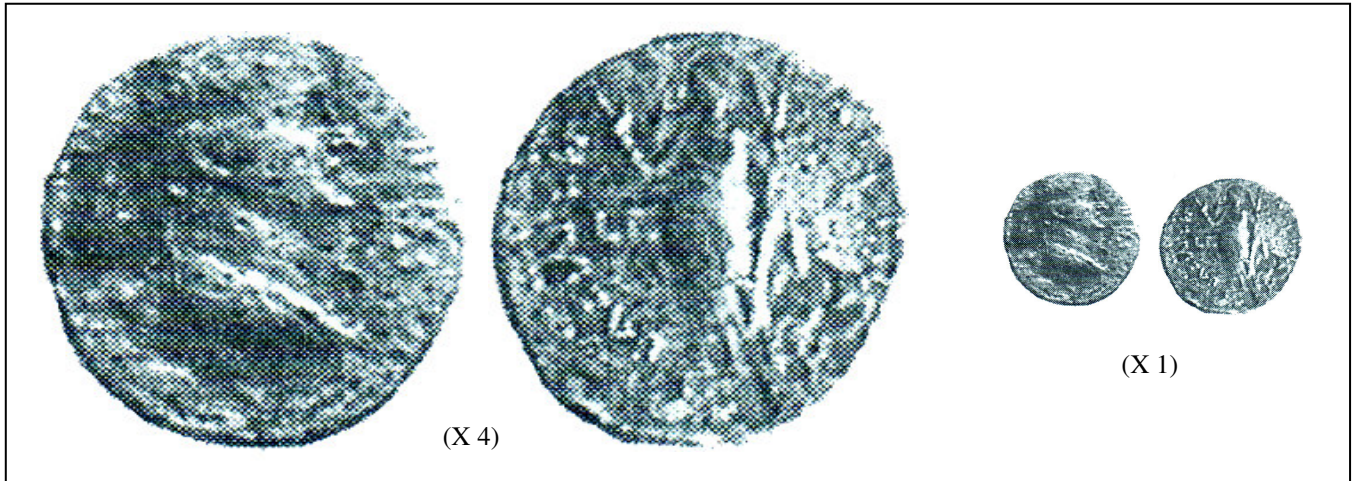

- 1) **Autoridade Emissora:** DINASTIA HERODIANA. Agripa I.
- 2) **Característica de emissão / distinção de status:** pré-imperial grega, pseudo-autônoma.
- 3) **Datação:** 37-43 d.C. Batida entre 40 e 41 d.C.
- 4) **Local da emissão:** Tiberíades – Galiléia.
- 5) **Denominação:** Æ 12 mm; bronze.
- 6) **Anverso:** busto diademado de Agripa I, à direita.
Variação do tipo principal: não há.
Tipos secundários de anverso: não há.
Legendas de anverso: em grego, ΒΑΣΙΛΕΥΣ ΑΓΡΙΠΠΑ (rei Agripa).
Reverso: Cipre (*Cypros*), esposa de Agripa, velada, em pé, à esquerda.
Variação do tipo principal: não há.
Tipos secundários de reverso: $\left\{ \begin{array}{l} \text{cetro.} \\ \text{coroa em sua mão direita.} \end{array} \right.$
Legendas de reverso: em grego, ΒΑΣΙΛΙΣΣΗΣ ΚΥΠΡΟΣ. No campo, data: LE (ano 5 = 40/41 d.C.).
- 7) **Referências:** Meshorer *TJC* 118.

271.



- 1) **Autoridade Emissora:** DINASTIA HERODIANA. Agripa I.
- 2) **Característica de emissão / distinção de status:** pré-imperial grega, pseudo-autônoma.
- 3) **Datação:** 37-43 d.C. Batida entre 40 e 41 d.C.
- 4) **Local da emissão:** Tiberíades – Galiléia.
- 5) **Denominação:** Æ 12 mm; bronze.
- 6) **Anverso:** busto do jovem Agripa II, à esquerda.
Variação do tipo principal: não há.
Tipos secundários de anverso: não há.
Legendas de anverso: em grego, ΑΓΡΙΠΠΑ ΥΙΟΥ ΒΑΣΙΛΕΩΣ ΑΓΡΙΠΠΑ (Agripa, filho do rei Agripa). No campo, data: LE (ano 5 = 40/41 d.C.).
Reverso: duas cornucópias cruzadas.
Variação do tipo principal: não há.
Tipos secundários de reverso: não há.
Legendas de reverso: em grego, ΒΑΣ ΑΓΡΙΠΠΑ ΦΙΛΟΚΑΙΣΑΡ.
- 7) **Referências:** Meshorer *TJC* 119.

272.



- 1) **Autoridade Emissora:** DINASTIA HERODIANA. Agripa II, sob Cláudio.
- 2) **Característica de emissão / distinção de status:** pré-imperial grega, pseudo-autônoma.
- 3) **Datação:** Batida em 53 d.C. = ano 13 de Cláudio.
- 4) **Local da emissão:** Tiberíades – Galiléia.
- 5) **Denominação:** Æ 20 mm; bronze.
- 6) **Anverso:** palma na posição vertical.
Variação do tipo principal: não há.
Tipos secundários de anverso: não há.
Legendas de anverso: em grego, ΚΑΛΑΥΔΙΟΥ ΚΑΙΣΑΡΟΣ; data: ΛΙΓ (ano 13 = 53 d.C.).
Reverso: coroa de louros.
Variação do tipo principal: não há.
Tipos secundários de reverso: não há.
Legendas de reverso: em grego, ΤΙΒΕ/ΡΙΑΔΕΩΣ.
- 7) **Referências:** Hendin 574; AJC II 5; SNG ANS 1097; RPC I 4852.

273.



- 1) **Autoridade Emissora:** DINASTIA HERODIANA – Agripa II, sob intervenção de Tito.
- 2) **Característica de emissão / distinção de status:** provincial.
- 3) **Datação:** Batida entre 70/1 d.C.
- 4) **Local da emissão:** Tiberíades – Galiléia.
- 5) **Denominação:** Æ 12 mm; bronze.
- 6) **Anverso:** palma na posição vertical.
Variação do tipo principal: não há.
Tipos secundários de anverso: não há.
Legendas de anverso: em grego, BA AΓPΠΠIA NIK CEB / ET IE, que significa: “vitória de Augusto, ano 15 do rei Agripa”.
- Reverso:** coroa de louros.
Variação do tipo principal: não há.
Tipos secundários de reverso: não há.
Legendas de reverso: em grego, TIBE/PIAC.
- 7) **Referências:** Meshorer *TJC* 134; Hendin 588; AJC *I* 125a.

274.



- 1) **Autoridade Emissora:** imperador Trajano.
- 2) **Característica de emissão / distinção de status:** imperial grega, autônoma.
- 3) **Datação:** Batida em 99/100 d.C.
- 4) **Local da emissão:** Tiberíades – Galiléia.
- 5) **Denominação:** Æ 28 mm; bronze.
- 6) **Anverso:** busto laureado de Trajano vestindo *aegis*, à direita.

Variação do tipo principal: não há.

Tipos secundários de anverso: não há.

Legendas de anverso: em grego, AVTOKP KAIC NEP TPAINOC.

Reverso: Tyche-Fortuna em pé, vestindo quíton longo e peplos.

Variação do tipo principal: não há.

Tipos secundários de reverso: {
proa de navio à esquerda.
leme.
cornucópia.

Legendas de reverso: em grego, data: ET-AP.

- 7) **Referências:** SNG ANS 1099; Hendin 912; Meshorer *City-Coins* 79; BMC 7; Rosenberger 5; Beirut Museum 2.

275.



- 1) **Autoridade Emissora:** imperador Trajano.
- 2) **Característica de emissão / distinção de status:** imperial grega, autônoma.
- 3) **Datação:** Batida em 108/109 d.C.
- 4) **Local da emissão:** Tiberíades – Galiléia.
- 5) **Denominação:** Æ 19 mm; bronze.
- 6) **Anverso:** busto laureado de Trajano, à direita.
Variação do tipo principal: não há.
Tipos secundários de anverso: não há.
Legendas de anverso: em grego, AVT KA NE TPAIANOC ΓEP.
Reverso: duas cornucópias cruzadas.
Variação do tipo principal: não há.
Tipos secundários de reverso: palma.
Legendas de reverso: em grego, TIBEP KAAΥΔ.
- 7) **Referências:** Rosenberger 8-9; Hendin 913; SNG ANS 1102; BMC 14-16; Meshorer *City-Coins* 77; Beirut Museum 4.

276.

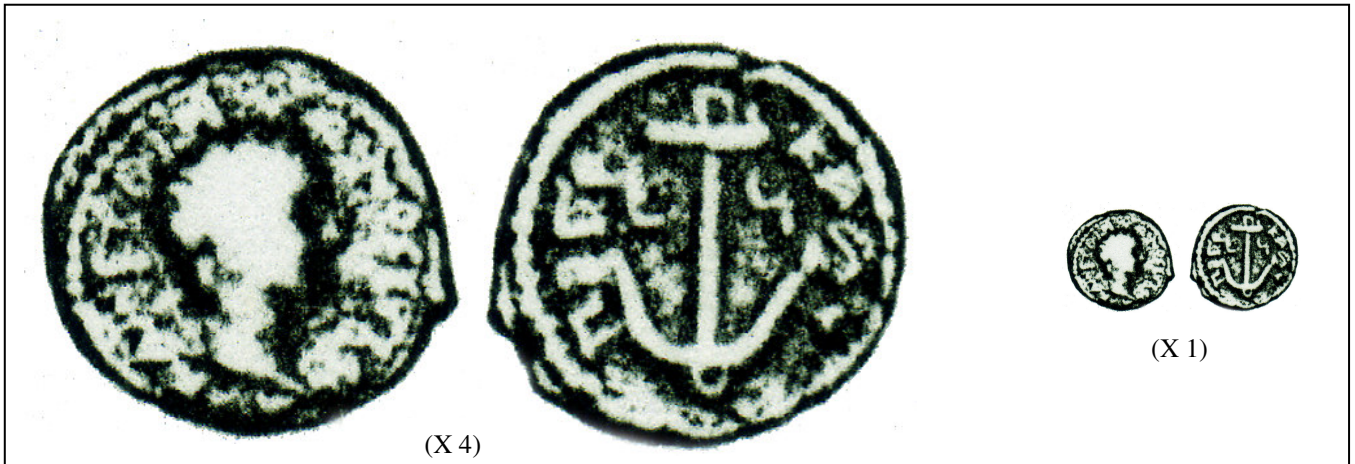

- 1) **Autoridade Emissora:** imperador Trajano.
- 2) **Característica de emissão / distinção de status:** imperial grega, autônoma.
- 3) **Datação:** Batida em 108-109 d.C.
- 4) **Local da emissão:** Tiberíades – Galiléia.
- 5) **Denominação:** Æ 19 mm; bronze.
- 6) **Anverso:** busto laureado de Trajano, à direita.
Variação do tipo principal: não há.
Tipos secundários de anverso: não há.
Legendas de anverso: em grego, AVT KAI NE TPAIANOC CE ΓEP.
- Reverso:** âncora.
Variação do tipo principal: não há.
Tipos secundários de reverso: não há.
Legendas de reverso: em grego, TIBEP KΛAYΔ (Tiberíades Claudia).
- 7) **Referências:** SNG ANS 1105; Meshorer *City-Coins* 80; Beirut Museum 8.

277.



- 1) **Autoridade Emissora:** imperador Trajano.
- 2) **Característica de emissão / distinção de status:** imperial grega, autônoma.
- 3) **Datação:** 98-117 d.C. Batida entre 108-109 d.C.
- 4) **Local da emissão:** Tiberíades – Galiléia.
- 5) **Denominação:** Æ 22 mm; bronze.
- 6) **Anverso:** busto laureado de Trajano, à direita.
Variação do tipo principal: não há.
Tipos secundários de anverso: não há.
Legendas de anverso: em grego, AVT KA NE TPAIANOC ΓEP.
- Reverso:** Hígia (*Hygieia*) vestindo quíton longo, sentada sobre rocha, à direita.
Variação do tipo principal: não há.
Tipos secundários de reverso: serpente.
Legendas de reverso: em grego, TIBEPI KAAΥΔI.
- 7) **Referências:** Rosenberger 6; Hendin 911; SNG ANS 1101; BMC 10; Meshorer *City-Coins* 78; Beirut Museum 3.

278.



- 1) **Autoridade Emissora:** imperador Adriano.
- 2) **Característica de emissão / distinção de status:** imperial grega, autônoma.
- 3) **Datação:** 117-138 d.C. Batida entre 119-120 d.C.
- 4) **Local da emissão:** Tiberíades – Galiléia.
- 5) **Denominação:** Æ 19 mm; bronze.
- 6) **Anverso:** busto laureado e drapejado de Adriano, à direita.

Variação do tipo principal: não há.

Tipos secundários de anverso: não há.

Legendas de anverso: em grego, AV TPA AΔPIANWC KAIC CEB.

Reverso: Nike alada, avançando para a direita, mas com a cabeça voltada para a esquerda, vestindo quíton longo e peplos.

Variação do tipo principal: não há.

Tipos secundários de reverso: { coroa, na mão direita.
palma, na mão esquerda.

Legendas de reverso: em grego, TIBEP KΛAYΔ. Data: LAP, no campo esquerdo.

- 7) **Referências:** Rosenberger 14; SNG ANS 1112; BMC 32; Hendin 915; Beirut Museum 14.

279.



- 1) **Autoridade Emissora:** imperador Adriano.
- 2) **Característica de emissão / distinção de status:** imperial grega, autônoma.
- 3) **Datação:** 117-138 d.C. Batida entre 119-120 d.C.
- 4) **Local da emissão:** Tiberíades – Galiléia.
- 5) **Denominação:** $\text{A}\epsilon$ 14 mm; bronze.
- 6) **Anverso:** busto laureado de Adriano, à direita.
Variação do tipo principal: não há.
Tipos secundários de anverso: não há.
Legendas de anverso: em grego, AV TPA AΔPIANOC KAIC CEB.
- Reverso:** galé, à esquerda.
Variação do tipo principal: não há.
Tipos secundários de reverso: não há.
Legendas de reverso: em grego, ΤΙΒΕΡ ΚΛΑΥ. Data: LAP, no exergo.
- 7) **Referências:** Rosenberger 15; SNG ANS 1116; Beirut Museum 15.

280.



- 1) **Autoridade Emissora:** imperador Adriano.
- 2) **Característica de emissão / distinção de status:** imperial grega, autônoma.
- 3) **Datação:** Batida em 119-120 d.C.
- 4) **Local da emissão:** Tiberíades – Galiléia.
- 5) **Denominação:** Æ 21 mm; bronze.
- 6) **Anverso:** busto laureado de Adriano, à direita.

Variação do tipo principal: não há.

Tipos secundários de anverso: não há.

Legendas de anverso: em grego, AD AVT TPA AΔPIANOΩ KAIC CEB.

Reverso: Tyche-Amazona (Tyche de Tiberíades), com coroa de torres, em pé, à esquerda, vestindo quíton curto.

Variação do tipo principal: não há.

Tipos secundários de reverso: {
proa de navio.
busto humano.
cetro.

Legendas de reverso: em grego, TIBEP KΛAVΔ. Data: LAP, no campo atrás.

- 7) **Referências:** Rosenberger 13; BMC 31; SNG ANS 1114; Meshorer *City-Coins* 82; Beirut Museum 12.

CIDADES DA TRANSJORDÂNIA

Bostra (Beser)

282.



- 1) **Autoridade Emissora:** imperador Trajano.
 - 2) **Característica de emissão / distinção de status:** imperial grega, autônoma.
 - 3) **Datação:** 98-117 d.C.
 - 4) **Local da emissão:** Bostra - Decápolis.
 - 5) **Denominação:** Dracma; prata.
 - 6) **Anverso:** busto drapejado e laureado de Trajano, virado para a direita. Borda de pontos.
Variação do tipo principal: não há.
Tipos secundários de anverso: não há.
Legendas de anverso: em grego, AVTOKP KAIC NEP TPAIANW APICTW CEB ΓEPM ΔAK.
 - Reverso:** camelo bactriano avançando, à esquerda.
Variação do tipo principal: não há.
Tipos secundários de reverso: não há.
Legendas de reverso: em grego, ΔΗΜΑΡΧ ΕΞ ΥΠΙΑΤΟ Ϛ.
- 7) **Referências:** BMC 65; SNG ANS 1158.

284.



- 1) **Autoridade Emissora:** imperador Trajano.
- 2) **Característica de emissão / distinção de status:** imperial grega, autônoma.
- 3) **Datação:** 98-117 d.C.
- 4) **Local da emissão:** Bostra – Decápolis.
- 5) **Denominação:** Tetradracma; prata.
- 6) **Anverso:** busto laureado e drapejado de Trajano vestindo *aegis*, virado para a direita.
Borda de pontos.
Variação do tipo principal: não há.
Tipos secundários de anverso: não há.
Legendas de anverso: em grego, AVTOKPATWP KAICAP NEP. TPAIANOC AAPIANOC CEBACTOC ΓEPMΔAK.
Reverso: imagem cultural de Ártemis de Perge.
Variação do tipo principal: não há.
Tipos secundários de reverso: $\left\{ \begin{array}{l} \text{templo distilo.} \\ \text{águia no pedimento.} \end{array} \right.$
Legendas de reverso: em grego, ΔΗΜΑΡΧ ΕΞ ΥΠΙΑΤΟϚ.
- 7) **Referências:** SNG ANS 1160.

285.



- 1) **Autoridade Emissora:** imperador Trajano.
- 2) **Característica de emissão / distinção de status:** imperial grega, autônoma.
- 3) **Datação:** 98-117 d.C.
- 4) **Local da emissão:** Bostra – Decápolis.
- 5) **Denominação:** Tetradracma; prata.
- 6) **Anverso:** busto laureado e drapejado de Trajano vestindo *aegis*, virado para a direita.
Borda de pontos.
Variação do tipo principal: não há.
Tipos secundários de anverso: não há.
Legendas de anverso: em grego, AVTOKPATWP KAICAP NEP. TPAINOC AΔPIANOC CEBACTOC ΓEPMΔAK.
- Reverso:** feixe de espigas de trigo.
Variação do tipo principal: não há.
Tipos secundários de reverso: não há.
Legendas de reverso: em grego, ΔΗΜΑΡΧ ΕΞ ΥΠΙΑΤΟς.
- 7) **Referências:** SNG ANS 1161.

286.



- 1) **Autoridade Emissora:** imperador Trajano.
- 2) **Característica de emissão / distinção de status:** imperial grega, autônoma.
- 3) **Datação:** 98-117 d.C. – datada do 6º consulado (112-114 AD).
- 4) **Local da emissão:** Bostra – Decápolis.
- 5) **Denominação:** Tetradracma; prata.
- 6) **Anverso:** busto laureado e drapejado de Trajano vestindo *aegis*, virado para a direita.
Borda de pontos.

Variação do tipo principal: não há.

Tipos secundários de anverso: não há.

Legendas de anverso: em grego, AVTOKPATWP KAICAP NEP. TPAIANOC
ΑΔΡΙΑΝΟC CEBACTOC ΓΕΡΜΔΑΚ.

Reverso: três estandartes (*vexilla*).

Variação do tipo principal: não há.

Tipos secundários de reverso: {
 águia legionária, no topo do estandarte do centro.
 coroa, no topo do estandarte da esquerda.
 uma mão, no topo do estandarte da direita.

Legendas de reverso: em grego, ΔΗΜΑΡΧ ΕΞ ΥΠΙΑΤΟ Ϛ.

- 7) **Referências:** SNG ANS 1162.

287.



- 1) **Autoridade Emissora:** imperador Trajano.
- 2) **Característica de emissão / distinção de status:** imperial grega, autônoma.
- 3) **Datação:** 98-117 d.C. Batida entre 112-114 d.C.
- 4) **Local da emissão:** Bostra – Decápolis.
- 5) **Denominação:** Tetradracma; prata.
- 6) **Anverso:** busto laureado e drapejado de Trajano vestindo *aegis*, virado para a direita.
Borda de pontos.
Variação do tipo principal: não há.
Tipos secundários de anverso: não há.
Legendas de anverso: em grego, AVTOKPATWP KAICAP NEP. TPAIANOC AΔPIANOC CEBACTOC ΓEPMΔAK.
- Reverso:** meio busto de Tyche, drapejado, à esquerda, usando coroa de torres.
Variação do tipo principal: não há.
Tipos secundários de reverso: não há.
Legendas de reverso: em grego, ΔΗΜΑΡΧ ΕΞ ΥΠΙΑΤΟΥΣ.
- 7) **Referências:** SNG ANS 1164.

288.



- 1) **Autoridade Emissora:** imperador Adriano.
- 2) **Característica de emissão / distinção de status:** imperial grega, autônoma.
- 3) **Datação:** 117-138
- 4) **Local da emissão:** Bostra – Decápolis.
- 5) **Denominação:** *Æ* 22; bronze.
- 6) **Anverso:** busto laureado de Adriano, virado para a direita. Borda de pontos.

Variação do tipo principal: não há.

Tipos secundários de anverso: não há.

Legendas de anverso: em grego, AVTOKPATWP KAICAP TPAIANOC AΔPIANOC CEBACTOC.

Reverso: busto de Arábia com coroa de torres, à direita, embalando nos braços duas crianças.

Variação do tipo principal: não há.

Tipos secundários de reverso: não há.

Legendas de reverso: em grego, APABIA.

- 7) **Referências:** Spijkerman 1; Rosenberger 1; SNG ANS 1168; Meshorer *City-Coins* 234; Hendin 831.

Canata (Keneth)

289.

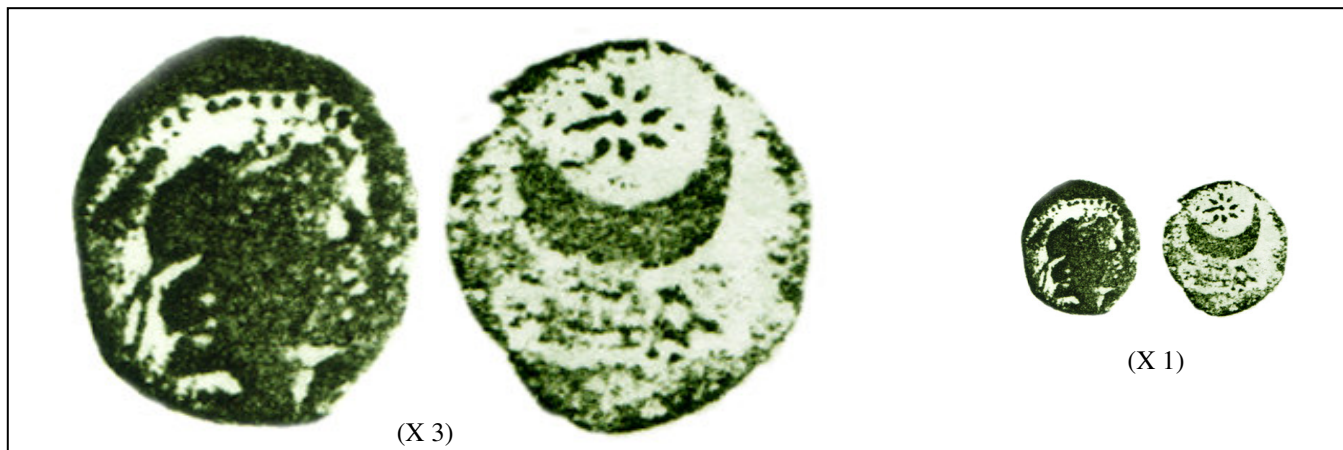

- 1) **Autoridade Emissora:** magistrados locais.
- 2) **Característica de emissão / distinção de status:** imperial grega, pseudo-autônoma.
- 3) **Datação:** Batida no ano da fundação pompeiana em 63 a.C.
- 4) **Local da emissão:** Canata – Decápolis
- 5) **Denominação:** AE 15; bronze.
- 6) **Anverso:** cabeça de Zeus, virado para a direita.
Variação do tipo principal: não há.
Tipos secundários de anverso: não há.
Legendas de anverso: não há.
Reverso: lua crescente e estrela.
Variação do tipo principal: não há.
Tipos secundários de reverso: não há.
Legendas de reverso: em grego, data: LA = ano 1 = 63 a.C.
- 7) **Referências:** Meshorer *City-Coins* 206.

290.



- 1) **Autoridade Emissora:** imperador Augusto.
- 2) **Característica de emissão / distinção de status:** imperial grega, autônoma.
- 3) **Datação:** 27 a.C.-14 d.C.
- 4) **Local da emissão:** Canata – Decápolis.
- 5) **Denominação:** Tetradracma; prata.
- 6) **Anverso:** cabeça laureada de Lúcio Vero, virado para a direita.
Variação do tipo principal: não há.
Tipos secundários de anverso: não há.
Legendas de anverso: ilegível.
Reverso: Tyche em pé, à esquerda.
Variação do tipo principal: não há.
Tipos secundários de reverso:

{	estatueta de cavalo na mão de Tyche.
	cornucópia.

Legendas de reverso: ilegível.
- 7) **Referências:** SNG ANS 1254.

291.

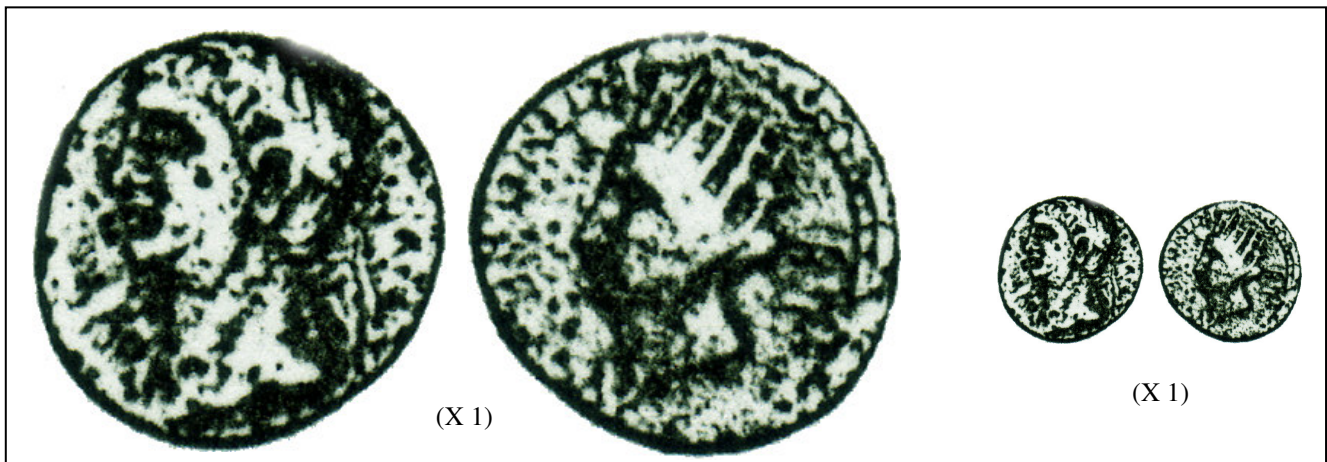

- 1) **Autoridade Emissora:** imperador Cláudio.
- 2) **Característica de emissão / distinção de status:** imperial grega, autônoma.
- 3) **Datação:** 41-54 d. C. Batida em 49 d.C.
- 4) **Local da emissão:** Canata – Decápolis
- 5) **Denominação:** Æ 18; bronze.
- 6) **Anverso:** busto laureado e drapejado de Cláudio, virado para a esquerda.

Variação do tipo principal: não há.

Tipos secundários de anverso: não há.

Legendas de anverso: ilegível.

Reverso: busto de Tyche com coroa de torres, virado para a esquerda.

Variação do tipo principal: não há.

Tipos secundários de reverso: não há.

Legendas de reverso: em grego, ΚΑΝΑΘΗΝΩΝ ΒΙΡ, (do povo de Canata. Ano 112 da fundação = 49 d.C.).

- 7) **Referências:** Hendin 841; Rosenberger 2; Spijkerman 41; SNG ANS 1257.

292.



- 1) **Autoridade Emissora:** imperador Domiciano.
- 2) **Característica de emissão / distinção de status:** imperial grega, autônoma.
- 3) **Datação:** 81-96 d.C. – datada 93/94 d.C.
- 4) **Local da emissão:** Canata – Decápolis.
- 5) **Denominação:** AE 13 mm; bronze.
- 6) **Anverso:** busto laureado de Domiciano, virado para a esquerda. Borda de pontos.
Variação do tipo principal: não há.
Tipos secundários de anverso: não há.
Legendas de anverso: em grego, DOMITI KAICAP.
- Reverso:** busto de Tyche à esquerda, usando coroa de torres.
Variação do tipo principal: não há.
Tipos secundários de reverso: não há.
Legendas de reverso: em grego, KANATA ZNP.
- 7) **Referências:** Rosenberger 3; Spijkerman 4; SNG ANS 1259.

FILADÉLFIA (RABBATH AMMON, AMÃ)

293.

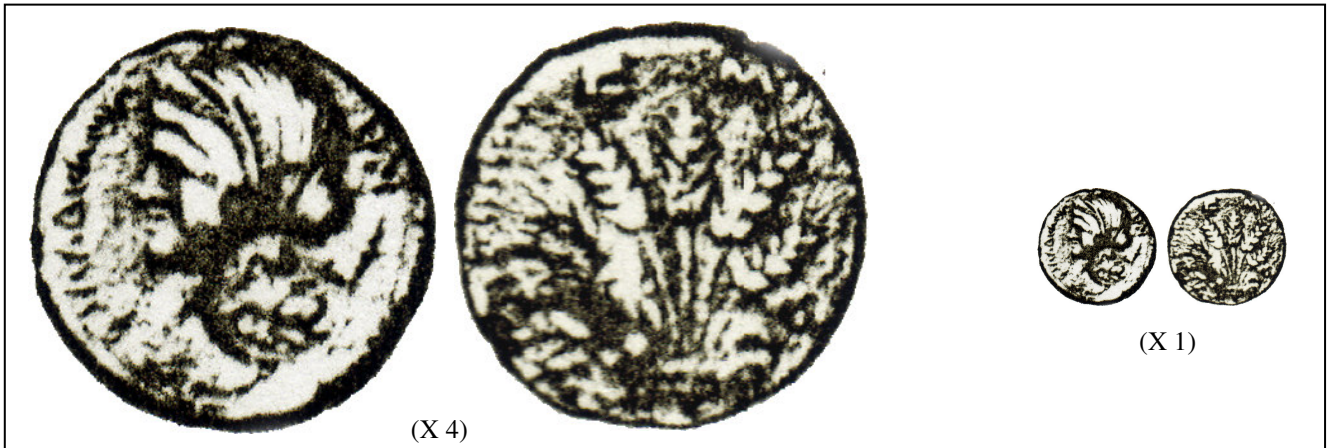

- 1) **Autoridade Emissora:** imperador Tito.
- 2) **Característica de emissão / distinção de status:** imperial grega, pseudo-autônoma.
- 3) **Datação:** Batida em 80/1 d.C. Data de fundação pompeiana começando em 64/63 a.C.
- 4) **Local da emissão:** Filadélfia – Decápolis.
- 5) **Denominação:** Æ 24mm; bronze.
- 6) **Anverso:** busto velado de Deméter, à esquerda, atrás do ombro. Contramarca: busto masculino com barba, à direita.
Variação do tipo principal: não há.
Tipos secundários de anverso: tocha
Legendas de anverso: em grego, ΦΙΛΑΔΕΛΦΕΩΝ ΚΟΙΛΗC CYPIAC, que significa: “do povo de Filadélfia, na Coele-Síria”.
Reverso: feixe de cinco espigas de trigo.
Variação do tipo principal: não há.
Tipos secundários de reverso: não há.
Legendas de reverso: em grego, ΓΜ/LP = 80/1 d.C.
- 7) **Referências:** SNG ANS 1378; Spijkerman 1.

294.

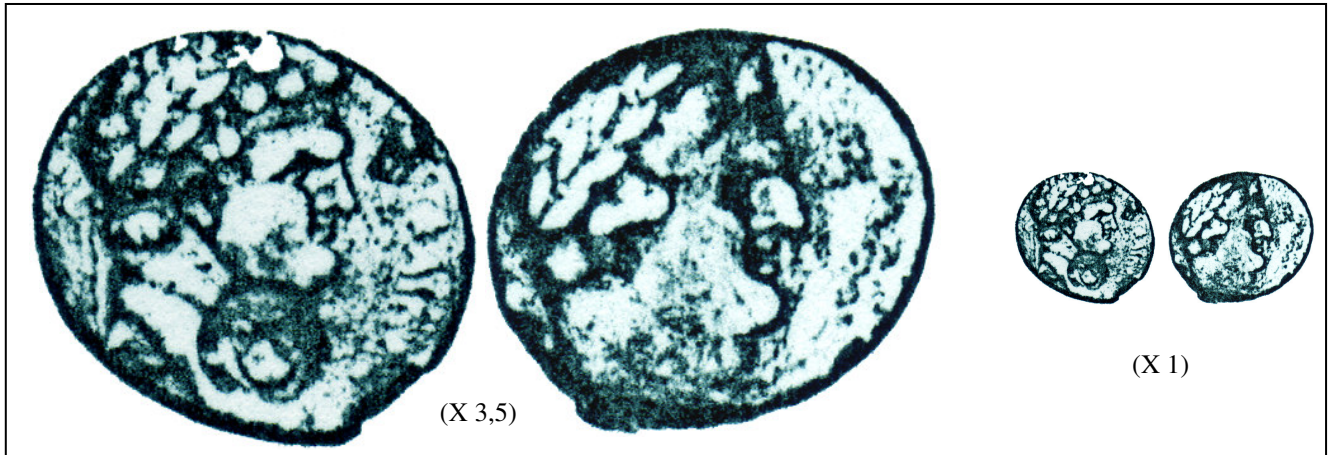

- 1) **Autoridade Emissora:** imperador Tito.
- 2) **Característica de emissão / distinção de status:** imperial grega, autônoma.
- 3) **Datação:** 79-81 d.C. Batida em 81 d.C.
- 4) **Local da emissão:** Filadélfia – Decápolis.
- 5) **Denominação:** Æ 14mm; bronze.
- 6) **Anverso:** busto laureado de Tito, à direita. Contramarca no pescoço: busto masculino (Héracles?) com barba, à direita.
Variação do tipo principal: não há.
Tipos secundários de anverso: não há.
Legendas de anverso: em grego, KAICAP.
- Reverso:** busto laureado de Héracles, à direita.
Variação do tipo principal: não há.
Tipos secundários de reverso: não há.
Legendas de reverso: em grego, ΦΙΛΑ.
- 7) **Referências:** SNG ANS 1380.

295.



- 1) **Autoridade Emissora:** imperador Domiciano.
- 2) **Característica de emissão / distinção de status:** imperial grega, autônoma.
- 3) **Datação:** 81-96 d.C. Batida em 81 d.C.
- 4) **Local da emissão:** Filadélfia – Decápolis.
- 5) **Denominação:** Æ 24mm; bronze.
- 6) **Anverso:** busto laureado e drapejado de Domiciano, à direita (contramarca oval da cabeça de Hércules barbado à direita).
Variação do tipo principal: não há.
Tipos secundários de anverso: não há.
Legendas de anverso: em grego, KAICAP DOMITIANOC.
- Reverso:** busto velado e drapejado de Tyche, à direita.
Variação do tipo principal: não há.
Tipos secundários de reverso: Palma por trás do ombro de Tyche.
Legendas de reverso: em grego, ΓΜΡ ΦΙΛΑΔΕΛΦΕΩΝ = ano 143 do povo de Filadélfia.
- 7) **Referências:** Hendin 896; Rosenberger 8; RPC 2107; Spijkerman 10.

296.



- 1) **Autoridade Emissora:** imperador Adriano.
- 2) **Característica de emissão / distinção de status:** imperial grega, autônoma.
- 3) **Datação:** 117-138 d.C.
- 4) **Local da emissão:** Filadélfia – Decápolis.
- 5) **Denominação:** AE 22mm; bronze.
- 6) **Anverso:** busto laureado e drapejado de Adriano, à direita.
Variação do tipo principal: não há.
Tipos secundários de anverso: não há.
Legendas de anverso: em grego, AVTOKPAAPIANOC CEBACTOC.
- Reverso:** busto de Héracles, à direita, com pele de leão passada em volta do ombro.
Variação do tipo principal: não há.
Tipos secundários de reverso: não há.
Legendas de reverso: em grego, ΦΙΛΑΔΕΛΦΕΩΝ = do povo de Filadélfia.
- 7) **Referências:** Hendin 897; Rosenberger 15; RPC 2107; SNG ANS 1385; Spijkerman 11.

297.



- 1) **Autoridade Emissora:** imperador Adriano.
- 2) **Característica de emissão / distinção de status:** imperial grega, autônoma.
- 3) **Datação:** 117-138 d.C.
- 4) **Local da emissão:** Filadélfia – Decápolis.
- 5) **Denominação:** Æ 17 mm; bronze.
- 6) **Anverso:** busto laureado e drapejado de Adriano, à direita.
Variação do tipo principal: não há.
Tipos secundários de anverso: não há.
Legendas de anverso: em grego, ΑΔΡΙΑΝΟC CEBACTOC .
- Reverso:** busto de Deméter, velada, à direita.
Variação do tipo principal: não há.
Tipos secundários de reverso: espigas de trigo na mão de Deméter.
Legendas de reverso: em grego, ΦΙΛΑΔΕΛΦΕΩΝ = “do povo de Filadélfia”.
- 7) **Referências:** Meshorer *City-Coins* 259; SNG ANS 1384.

298.

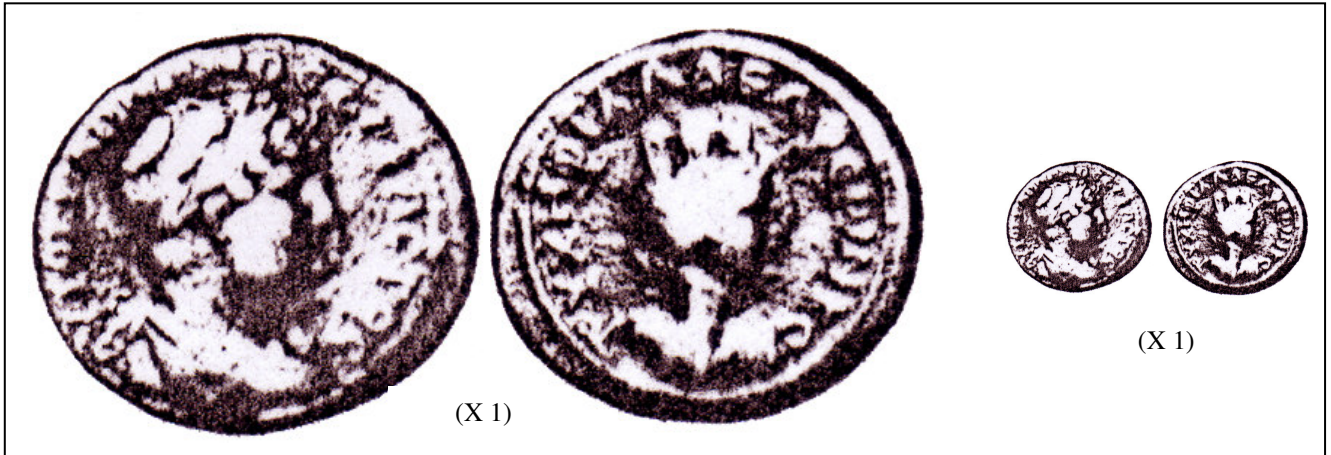

- 1) **Autoridade Emissora:** imperador Adriano.
- 2) **Característica de emissão / distinção de status:** imperial grega, autônoma.
- 3) **Datação:** 117-138 d.C.
- 4) **Local da emissão:** Filadélfia – Decápolis.
- 5) **Denominação:** AE 16 mm; bronze.
- 6) **Anverso:** busto laureado e drapejado de Adriano, à direita.

Variação do tipo principal: não há.

Tipos secundários de anverso: não há.

Legendas de anverso: em grego, $\text{AVTOKPA AΔPIANOC CEBACTOC}$.

Reverso: busto de Tyche, com coroa de torres, à direita.

Variação do tipo principal: não há.

Tipos secundários de reverso: espigas de trigo na mão de Tyche.

Legendas de reverso: em grego, ΦΙΛΑΔΕΛΦΕΩΝ = “do povo de Filadélfia”.

- 7) **Referências:** SNG ANS 1383.

GADARA (GADER)

299.



- 1) **Autoridade Emissora:** magistrados locais.
- 2) **Característica de emissão / distinção de status:** imperial grega, pseudo-autônoma.
- 3) **Datação:** Batida durante a campanha de Pompeu, o Grande. Ano 1 = 64/3 a.C.
- 4) **Local da emissão:** Gadara – Decápolis.
- 5) **Denominação:** AE 22 mm; bronze.
- 6) **Anverso:** busto Hércules, à esquerda.
Variação do tipo principal: não há.
Tipos secundários de anverso: clava sobre o ombro de Hércules.
Legendas de anverso: não há.
Reverso: proa de galé, à direita.
Variação do tipo principal: não há.
Tipos secundários de reverso: não há.
Legendas de reverso: em grego, LA PΩMH, que significa: “ano 1 de Roma”.
- 7) **Referências:** Spijkerman 1; Rosenberger 1; Meshorer *City-Coins* 217.

300.



- 1) **Autoridade Emissora:** magistrados locais.
- 2) **Característica de emissão / distinção de status:** imperial grega, pseudo-autônoma.
- 3) **Datação:** Batida durante a campanha de Pompeu, o Grande. Ano 1 = 64/3 a.C.
- 4) **Local da emissão:** Gadara – Decápolis.
- 5) **Denominação:** Æ 22 mm; bronze.
- 6) **Anverso:** cabeça de Atena com elmo, à direita.
Variação do tipo principal: não há.
Tipos secundários de anverso: não há.
Legendas de reverso: não há.
Reverso: aphlaston.
Variação do tipo principal: não há.
Tipos secundários de reverso: não há.
Legendas de reverso: em grego, LA PΩMH, que significa: “ano 1 de Roma”.
- 7) **Referências:** Meshorer *City-Coins* 216.

301.



- 1) **Autoridade Emissora:** magistrados locais.
- 2) **Característica de emissão / distinção de status:** imperial grega, pseudo-autônoma.
- 3) **Datação:** batida entre 40/39 a.C.
- 4) **Local da emissão:** Gadara – Decápolis.
- 5) **Denominação:** Æ 16 mm; bronze.
- 6) **Anverso:** busto velado de Tyche com coroa de torres, à direita.
Variação do tipo principal: não há.
Tipos secundários de anverso: palma, atrás do ombro.
Legendas de anverso: não há.
Reverso: cornucópia.
Variação do tipo principal: não há.
Tipos secundários de reverso: não há.
Legendas de reverso: em grego, ΓΑΔΑ-PEWN, (Gadara), e data: L EK.
- 7) **Referências:** Spijkerman 7; SNG ANS 1287.

302.



- 1) **Autoridade Emissora:** imperador Tibério.
- 2) **Característica de emissão / distinção de status:** imperial grega, autônoma.
- 3) **Datação:** Batida em 29/30 d.C.
- 4) **Local da emissão:** Gadara – Decápolis.
- 5) **Denominação:** Æ 13 mm; bronze.
- 6) **Anverso:** busto de Tibério, à direita.
Variação do tipo principal: não há.
Tipos secundários de anverso: não há.
Legendas de anverso: em grego, ΤΙΒΕΡΙΩ ΚΑΙΣΑΡΙ.
- Reverso:** busto velado de Tyche com coroa de torres, à direita.
Variação do tipo principal: não há.
Tipos secundários de reverso: não há.
Legendas de reverso: em grego, ΓΑΔΑΡΕΙΣ (Gadara). Data: LYB. (29/30 d.C.).
- 7) **Referências:** SNG ANS 1291.

303.



- 1) **Autoridade Emissora:** imperador Tibério.
- 2) **Característica de emissão / distinção de status:** imperial grega, autônoma.
- 3) **Datação:** batida entre 14/37 d.C.
- 4) **Local da emissão:** Gadara – Decápolis.
- 5) **Denominação:** Æ 18 mm; bronze.
- 6) **Anverso:** busto de Tibério, à direita. Borda de pontos.
Variação do tipo principal: não há.
Tipos secundários de anverso: não há.
Legendas de anverso: em grego, ΤΙΒΕΡΙΩ ΚΑΙΣΑΡΙ.
- Reverso:** duas cornucópias cruzadas. Borda de pontos.
Variação do tipo principal: não há.
Tipos secundários de reverso: não há.
Legendas de reverso: em grego, ΓΑΔΑΡΕΙΣ (Gadara).
- 7) **Referências:** RPC I 4813.

304.



- 1) **Autoridade Emissora:** imperador Cláudio.
- 2) **Característica de emissão / distinção de status:** imperial grega, autônoma.
- 3) **Datação:** 41-54 d.C. Batida entre 44-45 d.C.
- 4) **Local da emissão:** Gadara – Decápolis.
- 5) **Denominação:** Æ 18 mm; bronze.
- 6) **Anverso:** busto laureado de Cláudio, à direita.
Variação do tipo principal: não há.
Tipos secundários de anverso: não há.
Legendas de anverso: em grego, CEBACTOC.
Reverso: busto velado de Tyche, com coroa de torres, à direita.
Variação do tipo principal: não há.
Tipos secundários de reverso: não há.
Legendas de reverso: em grego, ΓΑΔΑΡΑ. Data: LHP = 44/5 d.C.
- 7) **Referências:** Spijkerman 19; RPC I 4816; Rosenberger 21; SNG ANS 1294; Lindgren 2206.

305.



- 1) **Autoridade Emissora:** imperador Cláudio.
- 2) **Característica de emissão / distinção de status:** imperial grega, autônoma.
- 3) **Datação:** 41-54 d.C.
- 4) **Local da emissão:** Gadara – Decápolis.
- 5) **Denominação:** Æ 13 mm; bronze.
- 6) **Anverso:** busto laureado de Cláudio, à direita. Borda de pontos.
Variação do tipo principal: não há.
Tipos secundários de anverso: não há.
Legendas de anverso: em grego, CEBACTOC.
- Reverso:** duas cornucópias cruzadas. Borda de pontos.
Variação do tipo principal: não há.
Tipos secundários de reverso: não há.
Legendas de reverso: em grego, ΓΑΔΑΡΕΙC (Gadara). Data: ΔΙΡ (50/1 d.C.).
- 7) **Referências:** SNG ANS 1297; RPC 4817.

306.



- 1) **Autoridade Emissora:** imperador Nero.
- 2) **Característica de emissão / distinção de status:** imperial grega, autônoma.
- 3) **Datação:** 54-68 d.C.
- 4) **Local da emissão:** Gadara – Decápolis
- 5) **Denominação:** Æ 16 mm; bronze.
- 6) **Anverso:** busto laureado de Nero, à direita. Borda de pontos.
Variação do tipo principal: não há.
Tipos secundários de anverso: não há.
Legendas de anverso: em grego, NEPWN KAICAP.
- Reverso:** busto velado de Tyche com coroa de torres à direita. Borda de pontos.
Variação do tipo principal: não há.
Tipos secundários de reverso: não há.
Legendas de reverso: em grego, ΓΑΔΑΡΕΙC (Gadara).
- 7) **Referências:** RPC 4824.

307.



- 1) **Autoridade Emissora:** imperador Nero.
- 2) **Característica de emissão / distinção de status:** imperial grega, autônoma.
- 3) **Datação:** 54-68 d.C. Batida entre 67/68 d.C.
- 4) **Local da emissão:** Gadara – Decápolis.
- 5) **Denominação:** Æ 19 mm; bronze.
- 6) **Anverso:** busto laureado de Nero, à direita. Borda de pontos.
Variação do tipo principal: não há.
Tipos secundários de anverso: não há.
Legendas de anverso: em grego, ΝΕΡΩΝ.
- Reverso:** cornucópias cruzadas. Borda de pontos.
Variação do tipo principal: não há.
Tipos secundários de reverso: não há.
Legendas de reverso: em grego, ΓΑΔΑΡΕΩΝ, (Gadara). Data: ΛΑ ΑΡ (67/8 d.C.).
- 7) **Referências:** Spijkerman 25; SNG ANS 1298; RPC I, 4823.

308.



- 1) **Autoridade Emissora:** imperador Nero.
- 2) **Característica de emissão / distinção de status:** imperial grega, autônoma.
- 3) **Datação:** 54-68 d.C. Batida entre 67/68 d.C.
- 4) **Local da emissão:** Gadara – Decápolis.
- 5) **Denominação:** Æ 19 mm; bronze.
- 6) **Anverso:** busto laureado de Nero, à direita. Borda de pontos.

Variação do tipo principal: não há.

Tipos secundários de anverso: não há.

Legendas de anverso: em grego, ΝΕΡΩΝ ΚΑΙCΑΡ.

Reverso: Tyche com coroa de torres, vestindo quítion longo, à esquerda. Borda de pontos.

Variação do tipo principal: não há.

Tipos secundários de reverso: { coroa.
cornucópia.
palma.

Legendas de reverso: em grego, ΓΑΔΑΡΑ, (Gadara). Data: ΛΑ ΛΡ (67/8 d.C.).

- 7) **Referências:** Hendin 855; Spijkerman 22; SNG ANS 1299.

309.



- 1) **Autoridade Emissora:** imperador Vespasiano.
- 2) **Característica de emissão / distinção de status:** imperial grega, autônoma.
- 3) **Datação:** batida entre 69/79 d.C.
- 4) **Local da emissão:** Gadara – Decápolis.
- 5) **Denominação:** Æ 17 mm; bronze.
- 6) **Anverso:** busto laureado de Vespasiano, à direita.
Variação do tipo principal: não há.
Tipos secundários de anverso: não há.
Legendas de anverso: em grego, ΟΥΕΣΠΙΑΣΙΑΝΟC ΚΑΙCΑΡ.
- Reverso:** duas cornucópias cruzadas. Borda de pontos.
Variação do tipo principal: não há.
Tipos secundários de reverso: não há.
Legendas de reverso: em grego, ΓΑΔΑΡΑ, (Gadara).
- 7) **Referências:** RPC 2094

310.



- 1) **Autoridade Emissora:** imperador Vespasiano.
- 2) **Característica de emissão / distinção de status:** imperial grega, autônoma.
- 3) **Datação:** batida entre 69/79 d.C.
- 4) **Local da emissão:** Gadara – Decápolis
- 5) **Denominação:** Æ 17 mm; bronze.
- 6) **Anverso:** busto laureado de Vespasiano, à direita.
Variação do tipo principal: não há.
Tipos secundários de anverso: não há.
Legendas de anverso: em grego, ΟΥΕCΠΙΑCΙΑΝΟC ΚΑΙCΑΡ.
- Reverso:** busto velado de Tyche com coroa de torres, à direita. Borda de pontos.
Variação do tipo principal: não há.
Tipos secundários de reverso: não há.
Legendas de reverso: em grego, ΓΑΔΑΡΑ, (Gadara).
- 7) **Referências:** RPC II 2095.

311.



- 1) **Autoridade Emissora:** imperador Vespasiano.
- 2) **Característica de emissão / distinção de status:** imperial grega, autônoma.
- 3) **Datação:** batida entre 71/72 d.C.
- 4) **Local da emissão:** Gadara – Decápolis
- 5) **Denominação:** Æ 21 mm; bronze.
- 6) **Anverso:** busto laureado de Vespasiano, à direita.

Variação do tipo principal: não há.

Tipos secundários de anverso: não há.

Legendas de anverso: em grego, ΟΥΕΣΠΙΑΣΙΑΝΟC ΚΑΙCΑΡ.

Reverso: Tyche em pé com coroa de torres, à esquerda.

Variação do tipo principal: não há.

Tipos secundários de reverso: {
coroa.
Cornucópia.
Palma.

Legendas de reverso: em grego, ΓΑΔΑΡΑ, (Gadara). Data: ΛΕΑΡ (71/2 d.C.).

- 7) **Referências:** SNG ANS 1300.

312.



- 1) **Autoridade Emissora:** Tito, como César.
- 2) **Característica de emissão / distinção de status:** imperial grega, autônoma.
- 3) **Datação:** 73/4 d.C.
- 4) **Local da emissão:** Gadara – Decápolis.
- 5) **Denominação:** Æ 15 mm; bronze.
- 6) **Anverso:** busto laureado de Tito, à direita.
Variação do tipo principal: não há.
Tipos secundários de anverso: não há.
Legendas de anverso: em grego, TITOC KAICAP.
- Reverso:** busto velado de Tyche com coroa de torres, à direita. Em inscrição: ΓΑΔΑΡΑ
Variação do tipo principal: não há.
Tipos secundários de reverso: não há.
Legendas de reverso: em grego, ΓΑΔΑΡΑ, (Gadara). Data: L ZLP. (ano 73/74 d.C.).
- 7) **Referências:** Spijkerman 29; RPC 2097; Lindgren 2208; Rosenberger 36; SNG ANS 1304.

313.



- 1) **Autoridade Emissora:** Tito, como César.
- 2) **Característica de emissão / distinção de status:** imperial grega, autônoma.
- 3) **Datação:** 73/4 d.C.
- 4) **Local da emissão:** Gadara – Decápolis.
- 5) **Denominação:** Æ 18 mm; bronze.
- 6) **Anverso:** busto laureado de Tito, à direita. Borda de pontos.
Variação do tipo principal: não há.
Tipos secundários de anverso: não há.
Legendas de anverso: em grego, AVTOKP TITOC KAI.
- Reverso:** duas cornucópias cruzadas. Em inscrição: Borda de pontos.
Variação do tipo principal: não há.
Tipos secundários de reverso: não há.
Legendas de reverso: em grego, ΓΑΔΑΡΕΩΝ. Data: LZAP. (ano 73 d.C.)
- 7) **Referências:** Spijkerman 30; RPC 2096; Rosenberger 34-5; SNG ANS 1302; BMC 3.

GERASA (GERESH)

314.

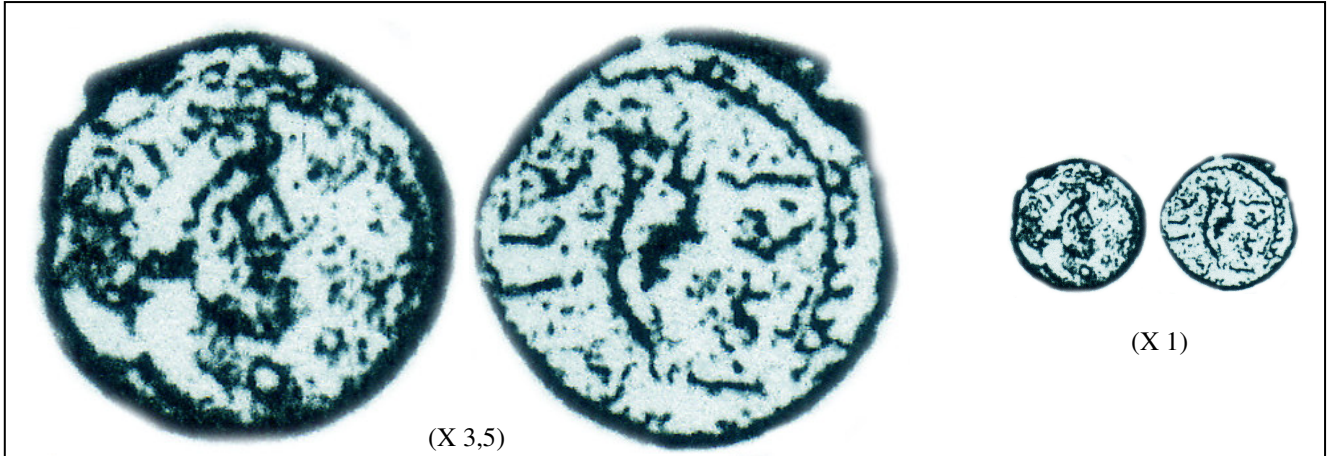

- 1) **Autoridade Emissora:** magistrados locais.
- 2) **Característica de emissão / distinção de status:** imperial grega, pseudo-autônoma.
- 3) **Datação:** Fundação local pompeiana começando a partir de 64/3 a.C. Moeda batida em 67/8 d.C.
- 4) **Local da emissão:** Gerasa – Decápolis.
- 5) **Denominação:** Æ 17 mm; bronze.
- 6) **Anverso:** busto diademado de Zeus, à direita.
Variação do tipo principal: não há.
Tipos secundários de anverso: não há.
Legendas de anverso: não há.
Reverso: cornucópia.
Variação do tipo principal: não há.
Tipos secundários de reverso: não há.
Legendas de reverso: em grego, ΓΕΡΑΣΑ ΛΑΡ (Gerasa, ano: 67/8 d.C.).
- 7) **Referências:** SNG ANS 1342.

315.



- 1) **Autoridade Emissora:** imperador Adriano.
- 2) **Característica de emissão / distinção de status:** imperial grega, pseudo-autônoma.
- 3) **Datação:** 117-138 d.C. Batida entre 5-6 d.C.
- 4) **Local da emissão:** Gerasa – Decápolis.
- 5) **Denominação:** AE 27 mm; bronze.
- 6) **Anverso:** busto laureado, drapejado e couraçado de Adriano, à direita.

Variação do tipo principal: não há.

Tipos secundários de anverso: não há.

Legendas de anverso: em grego, ΔΙ ΑΥΤ. Κ. ΤΡΑ. ΑΔΡΙΑΝΟC ΕΒ.

Reverso: busto diademado e drapejado de Ártemis-Tyche. Cabelo preso com *tainia* atrás da cabeça.

Variação do tipo principal: não há.

Tipos secundários de reverso: $\left\{ \begin{array}{l} \text{arco} \\ \text{aljava} \end{array} \right.$

Legendas de reverso: em grego, ΑΡΤΕΜΙC ΤΥΧΗ ΓΕΡΑCΩΝ (Ártemis Tyche, do povo de Gerasa).

- 7) **Referências:** Meshorer *City-Coins* 252; Rosenberger 7; SNG ANS 1343; Hendin 870; Spijkerman 4.

HIPOS-SUSITA (ANTIOCHEIA AD HIPPIUM)

316.



- 1) **Autoridade Emissora:** magistrados locais.
- 2) **Característica de emissão / distinção de status:** imperial grega, pseudo-autônoma.
- 3) **Datação:** 37 a.C.
- 4) **Local da emissão:** Hipos-Susita - Decápolis
- 5) **Denominação:** Æ 24 mm; bronze.
- 6) **Anverso:** busto velado de Tyche com coroa de torres, à direita.

Variação do tipo principal: não há.

Tipos secundários de anverso: não há.

Legendas de anverso: não há.

Reverso: cavalo galopando, à direita.

Variação do tipo principal: não há.

Tipos secundários de reverso: não há.

Legendas de reverso: em grego, ΠΙΠΗΝΩΝ ΛΣΚ, que significa: do povo de Hipos-Susita; ano 26 = 37 a.C.

- 7) **Referências:** Meshorer *City-Coins* 197.

317.



- 1) **Autoridade Emissora:** imperador Domiciano.
- 2) **Característica de emissão / distinção de status:** imperial grega, autônoma.
- 3) **Datação:** 81-96 d.C.
- 4) **Local da emissão:** Hipos-Susita - Decápolis
- 5) **Denominação:** Æ 20 mm; bronze.
- 6) **Anverso:** busto de Domiciano, à direita.
Variação do tipo principal: não há.
Tipos secundários de anverso: não há.
Legendas de anverso: em grego, [ΔOMITIA].
Reverso: cavalo galopando, à esquerda.
Variação do tipo principal: não há.
Tipos secundários de reverso: não há.
Legendas de reverso: em grego, ΙΙΙΙΗΝ/Α, que significa: do povo de Hipos-Susita.
- 7) **Referências:** Meshorer *City-Coins* 198.

Panias (Caesarea Philippi, Neronias, Banias)

318.



- 1) **Autoridade Emissora:** DINASTIA HERODIANA. Felipe I.
- 2) **Característica de emissão / distinção de status:** pré-imperial grega, autônoma.
- 3) **Datação:** 4 a.C. – 34 d.C. Batida em 1 d.C.
- 4) **Local da emissão:** Cesaréia Panias - Traconítides.
- 5) **Denominação:** Æ 12 mm; bronze.
- 6) **Anverso:** busto de Augusto, à direita.
Variação do tipo principal: não há.
Tipos secundários de anverso: não há.
Legendas de anverso: em grego, KAICAP CEBACTOY.
- Reverso:** busto de Felipe I, à direita.
Variação do tipo principal: não há.
Tipos secundários de reverso: não há.
Legendas de reverso: em grego, ΦΙΛΙΠΠΟΥ ΤΕΤΡΑΡΧΟΥY (de Felipe, o tetrarca).
- 7) **Referências:** Meshorer *TJC* 95; Hendin 528; *AJC II* 1.

319.



- 1) **Autoridade Emissora:** DINASTIA HERODIANA. Felipe I.
- 2) **Característica de emissão / distinção de status:** pré-imperial grega, pseudo-autônoma.
- 3) **Datação:** 4 a.C. – 34 d.C. Batida em 1 d.C.
- 4) **Local da emissão:** Cesaréia Panias - Traconítides.
- 5) **Denominação:** Æ 12 mm; bronze.
- 6) **Anverso:** busto de Felipe I, à direita.
Variação do tipo principal: não há.
Tipos secundários de anverso: não há.
Legendas de anverso: em grego, ΦΙΛΙΠΠΙΟΥ ΤΕΤΡΑΡΧΟΥ (de Felipe, o tetrarca).
- Reverso:** fachada de templo tetrastilo construído sobre plataforma (o *Augusteum* em Panias); as colunas com capitéis iônicos.
Variação do tipo principal: não há.
Tipos secundários de reverso: lírio no pedimento.
Legendas de reverso: em grego, ΚΑΙΣΑΡ ΣΕΒΑΣ.
- 7) **Referências:** Meshorer *TJC* 96; Hendin 529; *AJC II* 2.

320.



- 1) **Autoridade Emissora:** DINASTIA HERODIANA. Felipe I.
- 2) **Característica de emissão / distinção de status:** pré-imperial grega, autônoma.
- 3) **Datação:** 4 a.C. – 34 d.C. Batida em 1 d.C.
- 4) **Local da emissão:** Cesaréia Panias - Traconítides.
- 5) **Denominação:** Æ 12 mm; bronze.
- 6) **Anverso:** busto de Augusto, à direita.
Variação do tipo principal: não há.
Tipos secundários de anverso: não há.
Legendas de anverso: em grego, KAICAPI CEBACTΩ.
- Reverso:** fachada de templo tetrastilo construído sobre plataforma (o *Augusteum* em Panias); as colunas com capitéis iônicos; no pedimento, ponto no centro.
Variação do tipo principal: não há.
Tipos secundários de reverso: não há.
Legendas de reverso: em grego, ΦΙΛΙΠΠΟΥ ΤΕΤΡΑΡΧΟΥ.
- 7) **Referências:** Meshorer *TJC* 97; Hendin 533; *AJC II* 5; *SNG ANS* 234.

321.



- 1) **Autoridade Emissora:** DINASTIA HERODIANA. Felipe I.
- 2) **Característica de emissão / distinção de status:** pré-imperial grega, autônoma.
- 3) **Datação:** 4 a.C. – 34 d.C. Batida em 1 d.C.
- 4) **Local da emissão:** Cesaréia Panias - Traconítides.
- 5) **Denominação:** Æ 12 mm; bronze.
- 6) **Anverso:** busto de Augusto, à esquerda.

Variação do tipo principal: não há.

Tipos secundários de anverso: não há.

Legendas de anverso: em grego, KAICAPI CEBACT.

Reverso: fachada de templo tetrastilo construído sobre plataforma (o *Augusteum* em Panias); as colunas com capitéis iônicos; no pedimento.

Variação do tipo principal: não há.

Tipos secundários de reverso: ramos de louro, no pedimento.

Legendas de reverso: em grego, ΦΙΛΙΠΠΟΥ ΤΕΤΡ.

- 7) **Referências:** Meshorer *TJC* 98; Hendin 532; *AJC II* 4.

322.



- 1) **Autoridade Emissora:** DINASTIA HERODIANA. Felipe I.
- 2) **Característica de emissão / distinção de status:** pré-imperial grega, autônoma.
- 3) **Datação:** 4 a.C. – 34 d.C.
- 4) **Local da emissão:** Cesaréia Panias - Traconítides.
- 5) **Denominação:** Æ 12 mm; bronze.
- 6) **Anverso:** bustos conjugados de Augusto, laureado, e Lívia, à direita.

Variação do tipo principal: não há.

Tipos secundários de anverso: não há.

Legendas de anverso: em grego, KAICAPI CEBACTΩ. (*Augustus Caesar*).

Reverso: fachada de templo tetrastilo construído sobre plataforma alta (o *Augusteum* em Panias); as colunas com capitéis iônicos, dois círculos concêntricos no centro. Pequeno pedimento.

Variação do tipo principal: não há.

Tipos secundários de reverso: não há.

Legendas de reverso: em grego, ΦΙΛΙΠΠΟΥ ΤΕΤΡΑΡΧΟΥ.

- 7) **Referências:** Meshorer *TJC* 100; Hendin 530; *AJC II* 3.

323.



- 1) **Autoridade Emissora:** DINASTIA HERODIANA. Filipe I.
- 2) **Característica de emissão / distinção de status:** pré-imperial grega, autônoma.
- 3) **Datação:** 4 a.C. – 34 d.C. Batida entre 29 e 30 d.C.
- 4) **Local da emissão:** Cesaréia Panias - Traconítides.
- 5) **Denominação:** Æ 12 mm; bronze.
- 6) **Anverso:** busto laureado de Tibério, à direita.

Variação do tipo principal: não há.

Tipos secundários de anverso: não há.

Legendas de anverso: em grego, ΤΙΒΕΡΙΟΥ ΣΕΒΑΣΤΟΥ ΚΑΙΣΑΡ.

Reverso: templo tetrastilo sobre plataforma baixa. Ponto no pedimento.

Variação do tipo principal: não há.

Tipos secundários de reverso: não há.

Legendas de reverso: em grego, ΕΠΙ ΦΙΛΙΠΠΟΥ ΤΕΤΡΑΡΧΟΥ. Data: ΛΑΖ, entre as colunas.

- 7) **Referências:** AJC II 14; Hendin 542; RPC 4952; Meshorer *TJC* 109.

324.



- 1) **Autoridade Emissora:** DINASTIA HERODIANA. Filipe I.
- 2) **Característica de emissão / distinção de status:** pré-imperial grega, pseudo-autônoma.
- 3) **Datação:** 4 a.C. – 34 d.C. Batida entre 30 e 31 d.C.
- 4) **Local da emissão:** Cesaréia Panias - Traconítides.
- 5) **Denominação:** Æ 12 mm; bronze.
- 6) **Anverso:** busto de Livia, à direita.
Variação do tipo principal: não há.
Tipos secundários de anverso: não há.
Legendas de anverso: em grego, IOYΛIA CEBACTH (Julia Augusta).
- Reverso:** mão segurando três espigas de trigo.
Variação do tipo principal: não há.
Tipos secundários de reverso: não há.
Legendas de reverso: em grego, KAPΠIOΦOPOC (segurando frutas).
- 7) **Referências:** Meshorer *TJC* 107; Hendin 540; *AJC II* 1.

325.

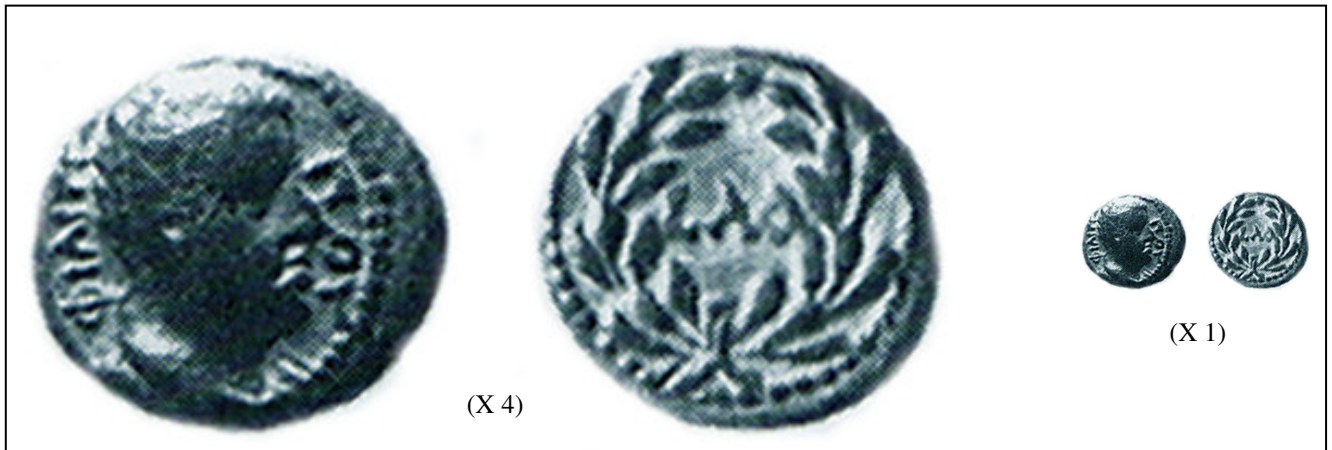

- 1) **Autoridade Emissora:** DINASTIA HERODIANA. Filipe I.
- 2) **Característica de emissão / distinção de status:** pré-imperial grega, pseudo-autônoma.
- 3) **Datação:** 4 a.C. – 34 d.C. Batida entre 30 e 31 d.C.
- 4) **Local da emissão:** Cesaréia Panias - Traconítides.
- 5) **Denominação:** Æ 12 mm; bronze.
- 6) **Anverso:** busto de Felipe I, à direita.
Variação do tipo principal: não há.
Tipos secundários de anverso: não há.
Legendas de anverso: em grego, ΦΙΛΙΠΠΟΥ.
- Reverso:** coroa de louros.
Variação do tipo principal: não há.
Tipos secundários de reverso: não há.
Legendas de reverso: em grego, ΛΛΔ (ANO 34 = 30/31 d.C.).
- 7) **Referências:** Meshorer *TJC* 108; Hendin 544; *AJC II* 13; *SNG ANS* 239.

326.

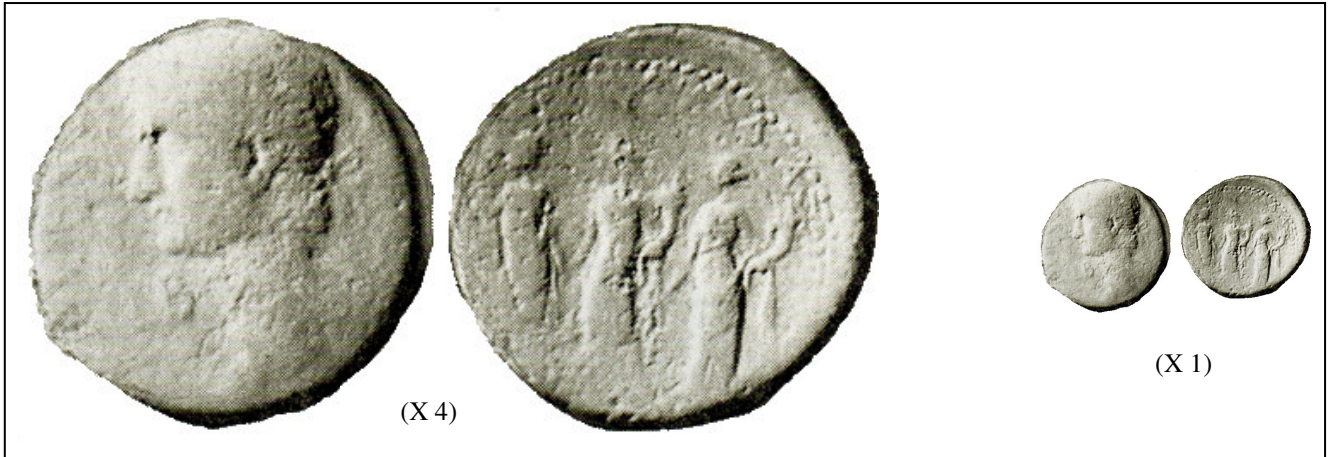

- 1) **Autoridade Emissora:** DINASTIA HERODIANA. Agripa I.
- 2) **Característica de emissão / distinção de status:** pré-imperial grega, autônoma.
- 3) **Datação:** 37-43 d.C. Batida em 38 d.C.
- 4) **Local da emissão:** Cesaréia Panias - Traconítides.
- 5) **Denominação:** Æ 12 mm; bronze.
- 6) **Anverso:** busto de Gaius Calígula, à esquerda.

Variação do tipo principal: não há.

Tipos secundários de anverso: não há.

Legendas de anverso: em grego, ΓΑΙΩ...No campo, data: LB (ano 2 = 38 d.C.).

Reverso: as três irmãs de Gaius Calígula: Júlia, Drusila e Agripina em pé. Júlia à esquerda apoiada em coluna.

Variação do tipo principal: não há.

Tipos secundários de reverso: cornucópia.

Legendas de reverso: em grego, ΙΟΥΛΙΑ ΔΡΟΥΣΙΑΛ ΑΓΡΙΠΙΝΑ.

- 7) **Referências:** Hendin 545; AJC I 1; Meshorer *TJC* 112.

327.

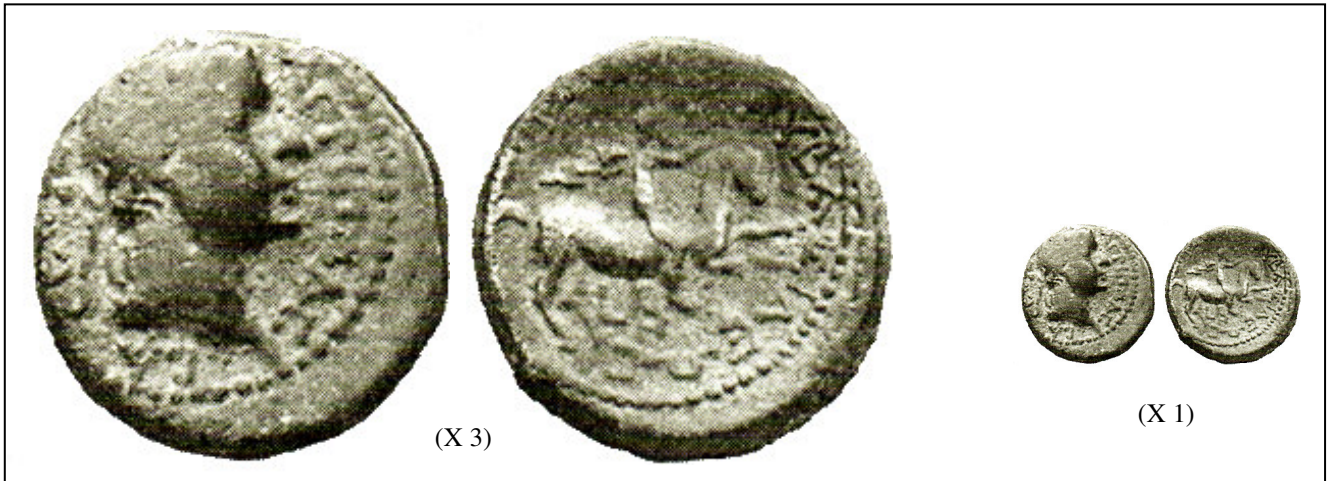

- 1) **Autoridade Emissora:** DINASTIA HERODIANA. Agripa I.
- 2) **Característica de emissão / distinção de status:** pré-imperial grega, pseudo-autônoma.
- 3) **Datação:** 37-43 d.C. Batida em 38 d.C.
- 4) **Local da emissão:** Cesaréia Panias - Traconítides.
- 5) **Denominação:** Æ 12 mm; bronze.
- 6) **Anverso:** busto de Agripa I, à direita.
Variação do tipo principal: não há.
Tipos secundários de anverso: não há.
Legendas de anverso: em grego, ΒΑΣΙΛΕΥΣ ΑΓΡΗΠΠΙΑΣ.
- Reverso:** Agripa II, jovem, cavalgando cavalo, à direita.
Variação do tipo principal: não há.
Tipos secundários de reverso: não há.
Legendas de reverso: em grego, ΑΓΡΗΠΠΙΑ ΥΙΟΥ ΒΑΣΙΛΕΥΣ. No campo, data: ΛΒ
(ano 2 = 38 d.C.).
- 7) **Referências:** Hendin 546; AJC 12; Meshorer *TJC* 113.

328.



- 1) **Autoridade Emissora:** DINASTIA HERODIANA. Agripa I.
- 2) **Característica de emissão / distinção de status:** pré-imperial grega, pseudo-autônoma.
- 3) **Datação:** 37-43 d.C. Batida em 38 d.C.
- 4) **Local da emissão:** Cesaréia Panias - Traconítides.
- 5) **Denominação:** Æ 12 mm; bronze.
- 6) **Anverso:** busto da rainha Cipre (*Cypros*), à direita.
Variação do tipo principal: não há.
Tipos secundários de anverso: não há.
Legendas de anverso: em grego, KYΠΠOC.
- Reverso:** mão segurando duas espigas de trigo e uma folha de parreira.
Variação do tipo principal: não há.
Tipos secundários de reverso: não há.
Legendas de reverso: em grego, ΓΑΙΩ ΚΑΙCΑΠΙ. No campo, data: LB (ano 2 = 38 d.C.).
- 7) **Referências:** Hendin 547; AJC I 3; Meshorer *TJC* 114.

329.



- 1) **Autoridade Emissora:** DINASTIA HERODIANA. Agripa I.
- 2) **Característica de emissão / distinção de status:** pré-imperial grega, pseudo-autônoma.
- 3) **Datação:** 37-43 d.C. Batida em 38 d.C.
- 4) **Local da emissão:** Cesaréia Panias - Traconítides.
- 5) **Denominação:** Æ 12 mm; bronze.
- 6) **Anverso:** coroa de louros.
Variação do tipo principal: não há.
Tipos secundários de anverso: não há.
Legendas de anverso: em grego, ΓΑ ΒΑΣ.
- Reverso:** fachada de templo tetrastilo construído sobre plataforma (o *Augusteum* em Panias); as colunas com capitéis iônicos.
Variação do tipo principal: não há.
Tipos secundários de reverso: não há.
Legendas de reverso: em grego, ΓΑΙΩ ΚΑΙCΑΠΙ. No campo, data: LB (ano 2 = 38 d.C.).
- 7) **Referências:** Hendin 548; AJC I 4; Meshorer *TJC* 115.

330.

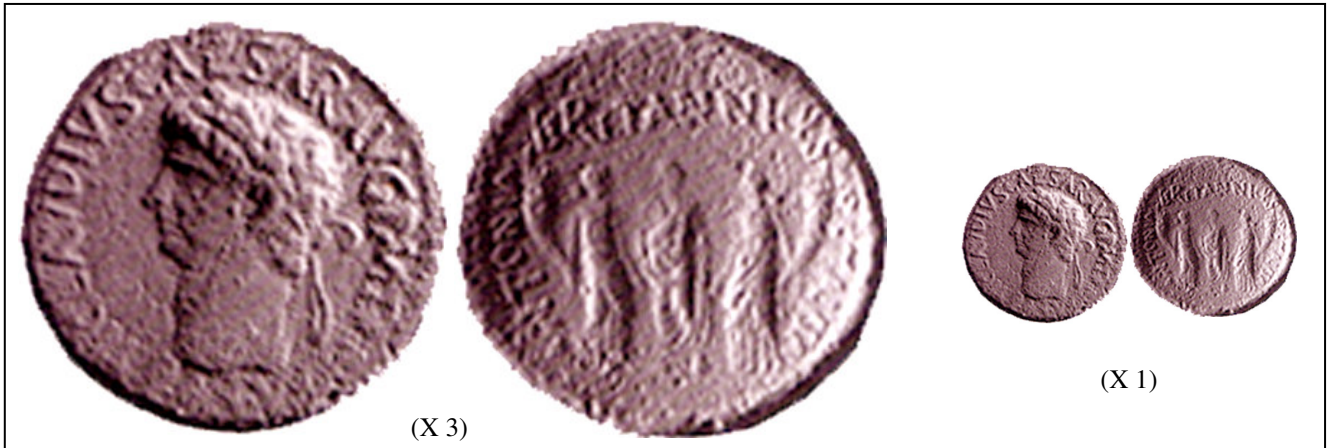

- 1) **Autoridade Emissora:** DINASTIA HERODIANA. Agripa II, sob Cláudio.
- 2) **Característica de emissão / distinção de status:** pré-imperial grega, autônoma.
- 3) **Datação:** 50-95 d.C.
- 4) **Local da emissão:** Cesaréia Panias - Traconítides.
- 5) **Denominação:** Æ 18 mm; bronze.
- 6) **Anverso:** busto laureado de Cláudio, à esquerda.

Variação do tipo principal: não há.

Tipos secundários de anverso: não há.

Legendas de anverso: em latim, TI. CLAVDIVS CAESAR AVG. P.M.TR.P.IMP.P.P.

Reverso: os três filhos de Cláudio: Antônia, Britannicus e Otávia em pé. Antônia e Otávia segurando cornucópia.

Variação do tipo principal: não há.

Tipos secundários de reverso: não há.

Legendas de reverso: em latim, ANTONIA BRITANNICVS OCTAVIA.

- 7) **Referências:** Meshorer *TJC* 350; Hendin 567; RPC *I* 4842.

331.



- 1) **Autoridade Emissora:** DINASTIA HERODIANA. Agripa II, sob Cláudio.
- 2) **Característica de emissão / distinção de status:** pré-imperial grega, autônoma.
- 3) **Datação:** 50-95 d.C.
- 4) **Local da emissão:** Cesaréia Panias - Traconítides.
- 5) **Denominação:** Æ 18 mm; bronze.
- 6) **Anverso:** busto laureado de Cláudio, à esquerda.
Variação do tipo principal: não há.
Tipos secundários de anverso: não há.
Legendas de anverso: em latim, TI. CLAVDIVS CAESAR AVG. P.M.TR.P.P.
Reverso: busto de Britannicus à direita.
Variação do tipo principal: não há.
Tipos secundários de reverso: não há.
Legendas de reverso: em latim, BRITANNICVS AVG.
- 7) **Referências:** Meshorer *TJC* 351; Hendin 568; RPC *I* 4843.

332.



- 1) **Autoridade Emissora:** DINASTIA HERODIANA. Agripa II, sob Cláudio.
- 2) **Característica de emissão / distinção de status:** pré-imperial grega, pseudo-autônoma.
- 3) **Datação:** 50-95 d.C.
- 4) **Local da emissão:** Cesaréia Panias - Traconítides.
- 5) **Denominação:** Æ 18 mm; bronze.
- 6) **Anverso:** busto laureado de Britanicus, à direita.
Variação do tipo principal: não há.
Tipos secundários de anverso: não há.
Legendas de anverso: em latim, BRITANNICVS AVG. F.
Reverso: coroa de louros.
Variação do tipo principal: não há.
Tipos secundários de reverso: não há.
Legendas de reverso: em latim, SC.
- 7) **Referências:** Meshorer *TJC* 352; Hendin 568; *RPC I* 4843.

334.



- 1) **Autoridade Emissora:** DINASTIA HERODIANA. Agripa II, sob Nero.
- 2) **Característica de emissão / distinção de status:** provincial.
- 3) **Datação:** 50-95 d.C.
- 4) **Local da emissão:** Cesaréia Panias - Traconítides.
- 5) **Denominação:** Æ 18 mm; bronze.
- 6) **Anverso:** templo distilo sobre base alta. Dentro, figura feminina (Pompéia ?), sentada, voltada para a esquerda.
Variação do tipo principal: não há.
Tipos secundários de anverso: não há.
Legendas de anverso: em latim, DIVA POPPAEA AVG.
- Reverso:** templo hexastilo circular. Dentro figura feminina (Cláudia, filha de Nero com Pompéia que morreu muito nova?), em pé, voltada para a esquerda.
Variação do tipo principal: não há.
Tipos secundários de reverso: cornucópia.
Legendas de reverso: em latim, DIVA CALUD. NER. F.
- 7) **Referências:** Meshorer *TJC* 354; Hendin 578; *RPC I* 4846; *SNG ANS* 858.

335.



- 1) **Autoridade Emissora:** DINASTIA HERODIANA. Agripa II, sob Nero.
- 2) **Característica de emissão / distinção de status:** provincial.
- 3) **Datação:** 56-95 d.C.
- 4) **Local da emissão:** Cesaréia Panias - Traconítides.
- 5) **Denominação:** Ae 24 mm; bronze.
- 6) **Anverso:** busto laureado de Nero, à direita.
Variação do tipo principal: não há.
Tipos secundários de anverso: *Lituus* abaixo do queixo.
Legendas de anverso: em grego, ΝΕΡΩΝΟΣ ΚΑΙΣΑΡ ΣΕΒΑΣΤΟΥ.
- Reverso:** círculo dentro de coroa.
Variação do tipo principal: não há.
Tipos secundários de reverso: não há.
Legendas de reverso: em grego, ΕΠΙ ΒΑΣΙΛΕ ΑΓΡΙΠΠΙ ΝΕΡΩ ΝΙΕ.
- 7) **Referências:** Hendin 581; AJC 1; Meshorer *TJC* 129; SNG *ANS* 275.

336.



- 1) **Autoridade Emissora:** DINASTIA HERODIANA. Agripa II, sob Vespasiano.
- 2) **Característica de emissão / distinção de status:** provincial.
- 3) **Datação:** 50-95 d.C. Batida entre 74 e 75 d.C.
- 4) **Local da emissão:** Cesaréia Panias - Traconítides.
- 5) **Denominação:** $\text{A}\epsilon$ 18 mm; bronze.
- 6) **Anverso:** busto laureado de Vespasiano, à direita.
Variação do tipo principal: não há.
Tipos secundários de anverso: não há.
Legendas de anverso: em grego, ΑΥΤΟΚΡΑΤΟΡΩΣ ΚΑΙΣΑΡΩΣ ΒΑΣΙΛΕΥΣ ΤΗΣ ΙΟΥΔΑΙΑΣ.
- Reverso:** Tyche em pé, à esquerda, sobre plataforma.
Variação do tipo principal: não há.
Tipos secundários de reverso:

{	cornucópia cheia e espigas de trigo.
	Estrela no campo superior esquerdo.

Legendas de reverso: em grego, ΕΤ ΔΙ ΒΑ/ΑΤΡΩΣ ΙΙΙΑ. (ano 14 = 74/5 d.C.).
- 7) **Referências:** AJC II 7; Meshorer TJC 135; RPC II 2243; Hendin 589; SNG ANS 283.

337.



1) **Autoridade Emissora:** DINASTIA HERODIANA. Agripa II, sob Tito.

2) **Característica de emissão / distinção de status:** provincial.

3) **Datação:** 50-95 d.C. Batida entre 74 e 75 d.C. = 14 d.C.

4) **Local da emissão:** Cesaréia Panias - Traconítides.

5) **Denominação:** Ae 26 mm; bronze.

6) **Anverso:** busto laureado de Tito, à direita.

Variação do tipo principal: não há.

Tipos secundários de anverso: não há.

Legendas de anverso: em grego, ΑΥΤΟΚΡ ΤΙΤΟC ΚΑΙCΑΡ CΕΒΑC.

Reverso: Nike avançando para a direita.

Variação do tipo principal: não há.

Tipos secundários de reverso: $\left\{ \begin{array}{l} \text{coroa na mão direita, estendida, de Nike.} \\ \text{palma sobre o ombro esquerdo de Nike.} \end{array} \right.$

Legendas de reverso: em grego, ΛΙΑ-ΒΑΣΙΑ ΑΓΡ-ΙΠΟΥ (ano 14 = 74/5 d.C.).

7) **Referências:** Meshorer *TJC* 137; *RPC II* 2248; Hendin 590; *AJC II* 9; *SNG ANS* 286.

338.



1) **Autoridade Emissora:** DINASTIA HERODIANA. Agripa II, sob Domiciano.

2) **Característica de emissão / distinção de status:** provincial.

3) **Datação:** 50-95 d.C. Batida entre 74 e 75 d.C. = 14 d.C.

4) **Local da emissão:** Cesaréia Panias - Traconítides.

5) **Denominação:** Ae 26 mm; bronze.

6) **Anverso:** busto laureado de Domiciano, à direita.

Variação do tipo principal: não há.

Tipos secundários de anverso: não há.

Legendas de anverso: em grego, ΔΟΜΙΤΙΑ ΚΑΙCΑΡ.

Reverso: Nike em pé, à esquerda, escrevendo sobre escudo que está apoiado em seu joelho direito.

Variação do tipo principal: não há.

Tipos secundários de reverso: escudo.

Legendas de reverso: em grego, ΛΙΑ ΒΑCΙ/ ΑΓΡΙΠΠΟΥ (ano 14 = 74/5 d.C.).

7) **Referências:** Meshorer *TJC* 139; Hendin 592; SNG *ANS* 293.

339.



1) **Autoridade Emissora:** DINASTIA HERODIANA. Agripa II, sob Tito.

2) **Característica de emissão / distinção de status:** provincial.

3) **Datação:** 50-95 d.C. Batida entre 79 e 80 d.C. = ano 19.

4) **Local da emissão:** Cesaréia Panias - Traconítides.

5) **Denominação:** Æ 26 mm; bronze.

6) **Anverso:** busto laureado de Tito, à direita.

Variação do tipo principal: não há.

Tipos secundários de anverso: não há.

Legendas de anverso: em grego, ΑΥΤΟΚ ΤΙΤΟΚ ΚΑΙCΑΡ CΕΒΑCΤΟC.

Reverso: galé à esquerda, com remo, esporão e leme.

Variação do tipo principal: não há.

Tipos secundários de reverso: não há.

Legendas de reverso: em grego, ΕΤΟ ΙΘ/ΒΑ ΑΓΡ/ΙΙΙΙΑ (ano 19 = 79/80 d.C.).

7) **Referências:** Meshorer *TJC* 146; Hendin 598.

340.



1) **Autoridade Emissora:** DINASTIA HERODIANA. Agripa II, sob Domiciano.

2) **Característica de emissão / distinção de status:** provincial.

3) **Datação:** Batida entre 79/80 d.C.

4) **Local da emissão:** Cesaréia Panias - Traconítides.

5) **Denominação:** Ae 16 mm; bronze.

6) **Anverso:** busto laureado de Domiciano, à direita.

Variação do tipo principal: não há.

Tipos secundários de anverso: não há.

Legendas de anverso: em grego, ΔΟΜΙΤΙΑΝΟC ΚΑΙCΑΡΕ.

Reverso: Nike escrevendo em escudo, à direita.

Variação do tipo principal: não há.

Tipos secundários de reverso: escudo.

Legendas de reverso: em grego, ΕΤΟΥ ΙΘ ΒΑ ΑΓΡΗΠΙΑ (ano 19 = 79/80 d.C.).

7) **Referências:** AJC II 19; Meshorer *TJC* 147; Hendin 600; SNG ANS 294.

341.

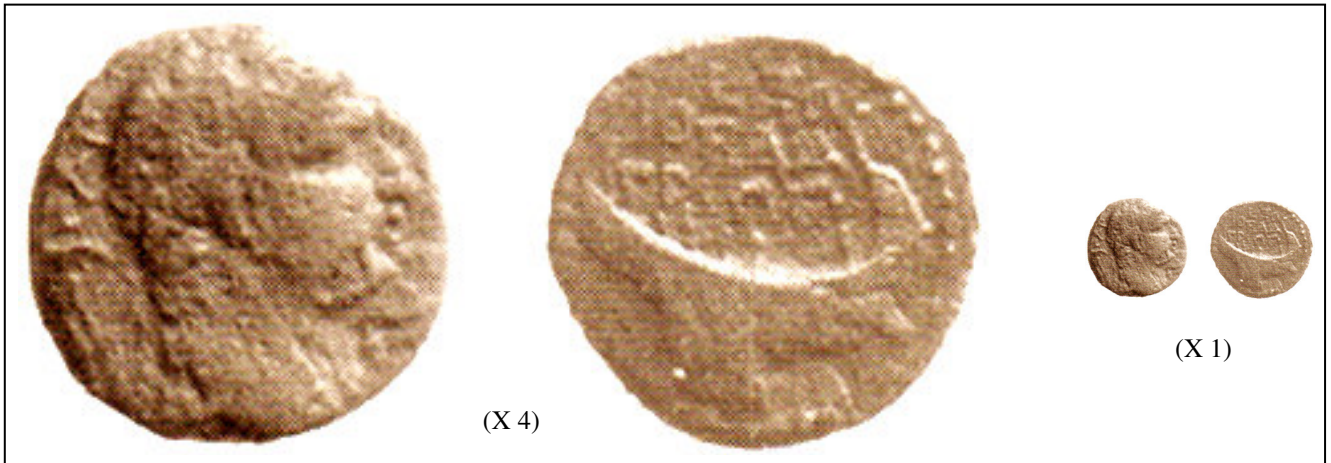

- 1) **Autoridade Emissora:** DINASTIA HERODIANA. Agripa II, sob Domiciano.
- 2) **Característica de emissão / distinção de status:** provincial.
- 3) **Datação:** 50-95 d.C. Batida entre 79 e 80 d.C.
- 4) **Local da emissão:** Cesaréia Panias - Traconítides.
- 5) **Denominação:** Æ 26 mm; bronze.
- 6) **Anverso:** busto laureado de Domiciano, à direita.
Variação do tipo principal: não há.
Tipos secundários de anverso: não há.
Legendas de anverso: em grego, ΔΟΜΙΤΙΑΝΟC ΚΑΙCΑΡ.
- Reverso:** galé à esquerda, com remo, esporão e leme.
Variação do tipo principal: não há.
Tipos secundários de reverso: não há.
Legendas de reverso: em grego, ΕΤΟ/ ΙΘ ΒΑ Α/ΓΡΙΙΙΙΙ (ano 19 = 79/80 d.C.).
- 7) **Referências:** Meshorer *TJC* 148; Hendin 599.

342.



- 1) **Autoridade Emissora:** DINASTIA HERODIANA. Agripa II, sob Domiciano.
- 2) **Característica de emissão / distinção de status:** provincial.
- 3) **Datação:** 50-95 d.C. Batida entre 79 e 80 d.C.
- 4) **Local da emissão:** Cesaréia Panias - Traconítides.
- 5) **Denominação:** Æ 8 mm; bronze.
- 6) **Anverso:** busto velado de Lívia (?), à direita.
Variação do tipo principal: não há.
Tipos secundários de anverso: não há.
Legendas de anverso: em grego, CEBACTH.
Reverso: âncora.
Variação do tipo principal: não há.
Tipos secundários de reverso: não há.
Legendas de reverso: em grego, ΛΙΘ ΒΑ (ano 19 = 79/80 d.C.).
- 7) **Referências:** Meshorer *TJC* 149; Hendin 601; *AJC II* 21.

343.



- 1) **Autoridade Emissora:** DINASTIA HERODIANA. Agripa II, sob Domiciano.
- 2) **Característica de emissão / distinção de status:** provincial.
- 3) **Datação:** 50-95 d.C. Batida entre 79 e 80 d.C.
- 4) **Local da emissão:** Cesaréia Panias - Traconítides.
- 5) **Denominação:** Æ 8 mm; bronze.
- 6) **Anverso:** busto drapejado e couraçado de Domiciano, à direita.

Variação do tipo principal: não há.

Tipos secundários de anverso: não há.

Legendas de anverso: em grego, ΔOMET KAICAP ΓΕΡΜΑΝΙ.

Reverso: Nike avançando para a direita.

Variação do tipo principal: não há.

Tipos secundários de reverso: { coroa, na mão direita estendida de Nike.
palma, no de Nike.

Legendas de reverso: em grego, ΕΤΟ ΚΑ ΒΑC/ΑΓΡΗ ΠΗΑ (ano 24 = 84/5 d.C.).

- 7) **Referências:** Meshorer *TJC* 150; Hendin 602; *AJC II* 22; *SNG ANS* 298.

344.



1) **Autoridade Emissora:** DINASTIA HERODIANA. Agripa II, sob Domiciano.

2) **Característica de emissão / distinção de status:** provincial.

3) **Datação:** 50-95 d.C. Batida entre 79 e 80 d.C.

4) **Local da emissão:** Cesaréia Panias - Traconítides.

5) **Denominação:** Æ 8 mm; bronze.

6) **Anverso:** busto laureado de Domiciano, à direita.

Variação do tipo principal: não há.

Tipos secundários de anverso: não há.

Legendas de anverso: em grego, ΔOMET KAICAP ΓΕΡΜΑΝΙ.

Reverso: coroa de louros.

Variação do tipo principal: não há.

Tipos secundários de reverso: não há.

Legendas de reverso: em grego, ΕΤΟ/ ΚΑ ΒΑΑ/ΓΡΙΙΙΙ/Α (ano 24 da fundação = 84/5 d.C.).

7) **Referências:** Meshorer *TJC* 151; Hendin 603; *AJC II* 23.

345.



- 1) **Autoridade Emissora:** DINASTIA HERODIANA. Agripa II, sob Domiciano.
- 2) **Característica de emissão / distinção de status:** provincial.
- 3) **Datação:** 50-95 d.C. Batida entre 85 e 86 d.C. = ano 25.
- 4) **Local da emissão:** Cesaréia Panias - Traconítides.
- 5) **Denominação:** Æ 8 mm; bronze.
- 6) **Anverso:** busto laureado de Domiciano, à direita.

Variação do tipo principal: não há.

Tipos secundários de anverso: não há.

Legendas de anverso: em grego, IMP. CAES. DIVI. VESP. F. DOMITIAN. AVG. GER. COS. X.

Reverso: Moneta em pé à esquerda.

Variação do tipo principal: não há.

Tipos secundários de reverso: {
escalas, na mão direita de Moneta.
Cornucópia, na mão esquerda de Moneta.

Legendas de reverso: em grego, e latim: MONETA EIII BA AΓPI A AVGVST. No campo: ET KE/ SC (ano 25 = 85/6 d.C.).

- 7) **Referências:** Meshorer *TJC* 153; Hendin 605; *AJC II* 25; *SNG ANS* 306.

346.



1) **Autoridade Emissora:** DINASTIA HERODIANA. Agripa II, sob Domiciano.

2) **Característica de emissão / distinção de status:** provincial.

3) **Datação:** 50-95 d.C. Batida entre 85 e 86 d.C.

4) **Local da emissão:** Cesaréia Panias - Traconítides.

5) **Denominação:** Æ 8 mm; bronze.

6) **Anverso:** busto laureado de Domiciano, à direita.

Variação do tipo principal: não há.

Tipos secundários de anverso: não há.

Legendas de anverso: em latim, IMP. CAES. DIVI. VESP. F. DOMITIAN. AVG. GER. COS. X.

Reverso: altar.

Variação do tipo principal: não há.

Tipos secundários de reverso: não há.

Legendas de reverso: em grego e latim: SALVTI EIII BA AΓΠI AVGVST. No campo: ET KE (ano 25 = 85/6 d.C.). Abaixo, SC.

7) **Referências:** Meshorer *TJC* 154; Hendin 606; *AJC II* 26.

347.



- 1) **Autoridade Emissora:** DINASTIA HERODIANA. Agripa II, sob Domiciano.
- 2) **Característica de emissão / distinção de status:** provincial.
- 3) **Datação:** Batida entre 85 e 86 d.C.
- 4) **Local da emissão:** Cesaréia Panias - Traconítides.
- 5) **Denominação:** Æ 16 mm; bronze.
- 6) **Anverso:** busto laureado de Domiciano, à direita.
Variação do tipo principal: não há.
Tipos secundários de anverso: não há.
Legendas de anverso: em grego, ΔOMET KAIC ΓΕΡΜΑΝ.
- Reverso:** palmeira com oito ramos e com dois cachos de tâmaras.
Variação do tipo principal: não há.
Tipos secundários de reverso: não há.
Legendas de reverso: em grego, ΕΤ ΚΕ/ΒΑC ΑΓΡ/ΙΙΙ (ano 25 da fundação = 85/6 d.C.).
- 7) **Referências:** AJC II 28; Hendin 607; Meshorer TJC 156.

348.



1) **Autoridade Emissora:** DINASTIA HERODIANA. Agripa II, sob Domiciano.

2) **Característica de emissão / distinção de status:** provincial.

3) **Datação:** Batida entre 85 e 86 d.C.

4) **Local da emissão:** Cesaréia Panias - Traconítides.

5) **Denominação:** Æ 16 mm; bronze.

6) **Anverso:** busto laureado de Domiciano, à direita.

Variação do tipo principal: não há.

Tipos secundários de anverso: não há.

Legendas de anverso: em grego, ΔΟΜΕΤ ΚΑΙΣ ΓΕΡΜΑΝ.

Reverso: cornucópia.

Variação do tipo principal: não há.

Tipos secundários de reverso: não há.

Legendas de reverso: em grego, ΕΤ ΚΕ/ΒΑΚ ΑΓΡ/ΙΙΙ (ano 25 da fundação = 85/6 d.C.).

7) **Referências:** AJC II 29; Hendin 609; Meshorer *TJC* 157.

349.



1) **Autoridade Emissora:** DINASTIA HERODIANA. Agripa II, sob Domiciano.

2) **Característica de emissão / distinção de status:** provincial.

3) **Datação:** 55-95 d.C. Batida entre 86 e 87 d.C.

4) **Local da emissão:** Cesaréia Panias - Traconítides.

5) **Denominação:** Æ 19 mm; bronze.

6) **Anverso:** busto laureado de Domiciano, à direita.

Variação do tipo principal: não há.

Tipos secundários de anverso: não há.

Legendas de anverso: em latim, IM CA D VES F DOM AV GER COS XII.

Reverso: duas cornucópias cruzadas. Caduceu alado no meio.

Variação do tipo principal: não há.

Tipos secundários de reverso: não há.

Legendas de reverso: em grego, ΕΠΙ ΒΑ ΑΓΠΙ; ΕΤ ΚϚ (ano 26 da fundação = 86/7 d.C.); abaixo, SC.

7) **Referências:** AJC II 35; Hendin 615; Meshorer *TJC* 163; SNG ANS 313.

350.



- 1) **Autoridade Emissora:** DINASTIA HERODIANA. Agripa II, sob Domiciano.
- 2) **Característica de emissão / distinção de status:** provincial.
- 3) **Datação:** 55-95 d.C. Batida entre 86 e 87 d.C.
- 4) **Local da emissão:** Cesaréia Panias - Traconítides.
- 5) **Denominação:** Æ 21 mm; bronze.
- 6) **Anverso:** busto laureado de Domiciano, à direita.

Variação do tipo principal: não há.

Tipos secundários de anverso: não há.

Legendas de anverso: em latim, IM CA D VES F DOM AV GER COS XII.

Reverso: SC.

Variação do tipo principal: não há.

Tipos secundários de reverso: não há.

Legendas de reverso: em grego, III BA ATPI; no exergo, ET KS (ano 26 da fundação = 86/7 d.C.).

- 7) **Referências:** Hendin 616; Meshorer *TJC* 164; *AJC II* 36.

351.



- 1) **Autoridade Emissora:** DINASTIA HERODIANA. Agripa II, sob Domiciano.
- 2) **Característica de emissão / distinção de status:** provincial.
- 3) **Datação:** 55-95 d.C. Batida entre 87 e 88 d.C.
- 4) **Local da emissão:** Cesaréia Panias - Traconítides.
- 5) **Denominação:** Æ 23 mm; bronze.
- 6) **Anverso:** busto laureado de Vespasiano, à direita.

Variação do tipo principal: não há.

Tipos secundários de anverso: não há.

Legendas de anverso: em grego, ΑΥΤΟΚΡΑ ΟΥΕΠΙΑΙΑΝΩ ΚΑΙ ΑΡΑΙ ΣΕΒΑΚΤΩ.

Reverso: Fortuna (Tyche) com vestimenta militar, em pé, à esquerda.

Variação do tipo principal: não há.

Tipos secundários de reverso: {
cornucópia na mão esquerda de Fortuna.
leme, sustentando braço direito de Fortuna.
globo sob leme.
pequena estrela

Legendas de reverso: em grego, ΒΑΚΙΑΕΩΚ ΑΓΡΙΑΠΙΑ Α ΕΤΟΥΚ ΚΖ (ano 27 da fundação = 87/8 d.C.).

- 7) **Referências:** Hendin 618; Meshorer *TJC* 167; *AJC II* 39.

352.



- 1) **Autoridade Emissora:** DINASTIA HERODIANA. Agripa II, sob Domiciano.
- 2) **Característica de emissão / distinção de status:** provincial.
- 3) **Datação:** 55-95 d.C. Batida entre 87 e 88 d.C.
- 4) **Local da emissão:** Cesaréia Panias - Traconítides.
- 5) **Denominação:** Æ 23 mm; bronze.
- 6) **Anverso:** bustos confrontados de Tito e Domiciano. Ambos laureados.

Variação do tipo principal: não há.

Tipos secundários de anverso: não há.

Legendas de anverso: em grego, ΑΥΤΟΚΡΑ ΚΑΙCΑΡ ΤΙΤΟC ΚΑΙ ΔΟΜΕΤΙΑΝΟC.

Reverso: Pã, andando para a esquerda.

Variação do tipo principal: não há.

Tipos secundários de reverso: {
seringe (*syrinx*) na mão direita de Pã.
Cajado (*pedum*) no ombro de Pã.
Tronco de árvore, atrás.
Pequena lua crescente, acima.

Legendas de reverso: em grego, ΒΑCΙΑΕWC ΑΓΡΙΠΠΙ Α ΕΤΟVC ΚΖ (ano 27 da fundação = 87/8 d.C.).

- 7) **Referências:** Hendin 621; Meshorer *TJC* 168; *AJC II* 41.

353.



1) **Autoridade Emissora:** DINASTIA HERODIANA. Agripa II, sob Domiciano.

2) **Característica de emissão / distinção de status:** provincial.

3) **Datação:** 55-95 d.C. Batida entre 89 e 90 d.C.

4) **Local da emissão:** Cesaréia Panias - Traconítides.

5) **Denominação:** Æ 23 mm; bronze.

6) **Anverso:** busto laureado de Domiciano, à direita.

Variação do tipo principal: não há.

Tipos secundários de anverso: não há.

Legendas de anverso: em grego, ΑΥΤΟΚ ΚΑΙΣΑΡ ΓΕΡΜΑΝΙΚ.

Reverso: Tyche em pé, à esquerda, sobre plataforma.

Variação do tipo principal: não há.

Tipos secundários de reverso: {
cornucópia.
Espigas de trigo.
Estrela, no campo superior esquerdo.

Legendas de reverso: em grego, ΕΤΟΥ ΚΘ ΒΑ / ΑΓΡΗ ΠΗΛΑ (ano 29 = 89/90 d.C.).

7) **Referências:** Hendin 624; Meshorer *TJC* 174; *AJC II* 44; *SNG ANS* 315.

354.



1) **Autoridade Emissora:** DINASTIA HERODIANA. Agripa II, sob Domiciano.

2) **Característica de emissão / distinção de status:** provincial.

3) **Datação:** 55-95 d.C. Batida entre 89 e 90 d.C.

4) **Local da emissão:** Cesaréia Panias - Traconítides.

5) **Denominação:** Æ 23 mm; bronze.

6) **Anverso:** busto laureado de Tito, à direita.

Variação do tipo principal: não há.

Tipos secundários de anverso: não há.

Legendas de anverso: em grego, ΑΥΤΟΚ ΤΙΤΩ ΚΑΙΣΑΡΕΑ.

Reverso: Tyche-Deméter em pé, à esquerda, sobre plataforma.

Variação do tipo principal: não há.

Tipos secundários de reverso: {
cornucópia.
Espigas de trigo.
Estrela, no campo superior esquerdo.

Legendas de reverso: em grego, ΕΤΟΥ Λ ΒΑ / ΑΓΡΠΙ ΠΠΙΑ (ano 30 = 90/91 d.C.).

7) **Referências:** Hendin 628; Meshorer *TJC* 176; *AJC II* 49.

355.

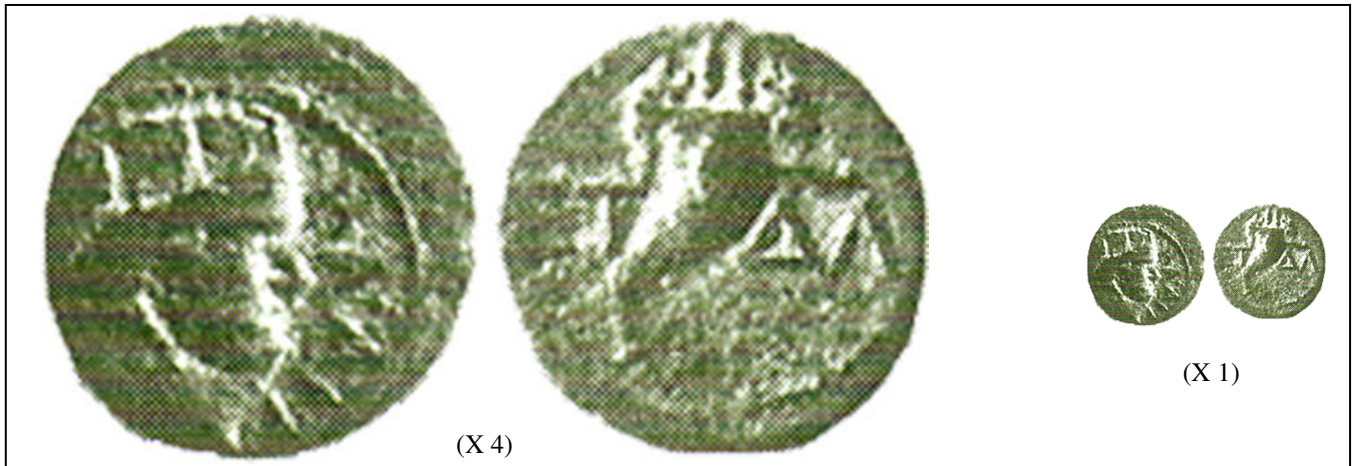

- 1) **Autoridade Emissora:** DINASTIA HERODIANA. Agripa II, sob Domiciano.
- 2) **Característica de emissão / distinção de status:** provincial.
- 3) **Datação:** 55-95 d.C. Batida entre 89 e 90 d.C.
- 4) **Local da emissão:** Cesaréia Panias - Traconítides.
- 5) **Denominação:** Æ 10 mm; bronze.
- 6) **Anverso:** busto velado de Tyche com coroa de torres, à direita.
Variação do tipo principal: não há.
Tipos secundários de anverso: não há.
Legendas de anverso: em grego, BA ΑΓΡ.
- Reverso:** uma cornucópia.
Variação do tipo principal: não há.
Tipos secundários de reverso: não há.
Legendas de reverso: em grego, ET ΔΛ (ano 34 = 94/95 d.C.).
- 7) **Referências:** Hendin 628; Meshorer *TJC* 178; Hendin 630; *AJC II* 52; *SNG ANS* 319.

356.



- 1) **Autoridade Emissora:** DINASTIA HERODIANA. Agripa II, sob Domiciano.
- 2) **Característica de emissão / distinção de status:** provincial.
- 3) **Datação:** 55-95 d.C. Batida entre 95 e 96 d.C.
- 4) **Local da emissão:** Cesaréia Panias - Traconítides.
- 5) **Denominação:** Æ 15 mm; bronze.
- 6) **Anverso:** busto laureado de Domiciano, à direita.
Variação do tipo principal: não há.
Tipos secundários de anverso: não há.
Legendas de anverso: em grego, ΑΥΤΟ ΔΟΜ.
Reverso: coroa de louros.
Variação do tipo principal: não há.
Tipos secundários de reverso: não há.
Legendas de reverso: em grego, ΒΑΣΙΛΕΥΣ ΕΤΕΡΩΝ (ano 35 = 95/6 d.C.).
- 7) **Referências:** Hendin 634; *AJC II*, 258, 56. Meshorer *TJC* 182.

357.



- 1) **Autoridade Emissora:** Diva Pompéia e Diva Claudia, sob Nero.
- 2) **Característica de emissão / distinção de status:** provincial.
- 3) **Datação:** Batida entre 63 e 65 d.C.
- 4) **Local da emissão:** Cesaréia Panias - Traconítides.
- 5) **Denominação:** Æ 18 mm; bronze.
- 6) **Anverso:** templo distilo com a figura de Pompéia sentada.
Variação do tipo principal: não há.
Tipos secundários de anverso: não há.
Legendas de anverso: em latim, DIVA POPPAEA AVG.
- Reverso:** templo hexastilo com a figura de Nero.
Variação do tipo principal: não há.
Tipos secundários de reverso: não há.
Legendas de reverso: em latim, DIVA CLAVDIA NER.
- 7) **Referências:** SNG ANS 858; RPC 4846.

PELLA (PEHAL)

358.



- 1) **Autoridade Emissora:** imperador Domiciano.
- 2) **Característica de emissão / distinção de status:** imperial grega, autônoma.
- 3) **Datação:** 81-96 d.C.
- 4) **Local da emissão:** Pella – Decápolis.
- 5) **Denominação:** Æ 15 mm; bronze.
- 6) **Anverso:** busto laureado de Domiciano, à direita.

Variação do tipo principal: não há.

Tipos secundários de anverso: não há.

Legendas de anverso: em ΑΥΤΟΚΡΑΤΩΡ ΔΟΜΙΤΙΑΝΟΣ ΚΑΙΣΑΡ.

Reverso: palmeira com dois cachos de tâmara.

Variação do tipo principal: não há.

Tipos secundários de reverso: não há.

Legendas de reverso: em grego, Λ Ε Μ Ρ Π Ε Λ Λ Η Ν Ω Ν.

- 7) **Referências:** Rosenberger 2; Spike 4.

PETRA (REQUEM)

360.



- 1) **Autoridade Emissora:** DINASTIA NABATÉIA. Obodas II.
- 2) **Característica de emissão / distinção de status:** autônoma.
- 3) **Datação:** 62-60 a.C.
- 4) **Local da emissão:** Petra – região sudoeste do Jordão.
- 5) **Denominação:** ½ shekel; prata.
- 6) **Anverso:** busto diademado de Obodas II, à direita. Borda de pontos.

Variação do tipo principal: não há.

Tipos secundários de anverso: não há.

Legendas de anverso: não há.

Reverso: águia em pé, com as asas fechadas, à esquerda.

Variação do tipo principal: não há.

Tipos secundários de reverso: não há.

Legendas de reverso: em nabateu, $\text{עֲבֹדָה מְלִיךָ מְלִיךְ נַבְטָוּ / אֲרִיִּי אֲרִיִּי} =$
'BDT MLK' MLK NBTW (Obodas o rei, rei dos nabateus). Data: SNT TRTYN = 61 a.C.

- 7) **Referências:** SNG ANS 1425; BMC 2.

361.



- 1) **Autoridade Emissora:** DINASTIA NABATÉIA. Aretas IV.
- 2) **Característica de emissão / distinção de status:** autônoma.
- 3) **Datação:** 9 a.C. – 40 d.C.
- 4) **Local da emissão:** Petra – região sudoeste do Jordão.
- 5) **Denominação:** billon; bronze.
- 6) **Anverso:** bustos conjugados de Aretas laureado e da rainha Shuqailat velada, à direita.

Variação do tipo principal: não há.

Tipos secundários de anverso: não há.

Legendas de anverso: não há.

Reverso: duas cornucópias cruzadas.

Variação do tipo principal: não há.

Tipos secundários de reverso: não há.

Legendas de reverso: em nabateu, HRTT/SQY/LT = HRTT/SQY/LT, que significa: Aretas Shuqailat.

- 7) **Referências:** Meshorer *Nabataean Coins* 113; SNG ANS 1438.

362.



- 1) **Autoridade Emissora:** DINASTIA NABATÉIA. Syllaeus e Aretas IV.
- 2) **Característica de emissão / distinção de status:** autônoma.
- 3) **Datação:** 9 a.C.
- 4) **Local da emissão:** Petra – região sudoeste do Jordão.
- 5) **Denominação:** ¼ de dracma; prata.
- 6) **Anverso:** busto diademado de Obodas II, à direita.

Variação do tipo principal: não há.

Tipos secundários de anverso: não há.

Legendas de anverso: Monograma em aramaico “Shin”, (Syllaeus).

Reverso: dentro de coroa de louros.

Variação do tipo principal: não há.

Tipos secundários de reverso: não há.

Legendas de reverso: em nabateu, “Shin” (Syllaeus) e "het" (Aretas).

- 7) **Referências:** Meshorer *Nabataean Coins* 4.

363.



- 1) **Autoridade Emissora:** DINASTIA NABATÉIA. Rabbel II.
- 2) **Característica de emissão / distinção de status:** autônoma.
- 3) **Datação:** 70-106 d.C.
- 4) **Local da emissão:** Petra – região sudoeste do Jordão.
- 5) **Denominação:** Æ 15 mm; prata.
- 6) **Anverso:** busto laureado de Rabbel II, à direita.

Variação do tipo principal: não há.

Tipos secundários de anverso: não há.

Legendas de anverso: em nabateu, [...] = [RB'L ML]K'

ML [K NBTWSNT...] (Rabbel, o rei, rei dos nabateus).

Reverso: cabeça velada de Gamilat, esposa de Rabbel, à direita.

Variação do tipo principal: não há.

Tipos secundários de reverso: não há.

Legendas de reverso: em nabateu, [] = GMLT 'H[TH

MLKT NBTW] (Gamilat, suas irmã, rainha dos nabateus).

- 7) **Referências:** SNG ANS 1445.

364.



- 1) **Autoridade Emissora:** imperador Trajano.
- 2) **Característica de emissão / distinção de status:** imperial grega / pseudo-autônoma.
- 3) **Datação:** século I d.C. Depois de 106 d.C., ano da fundação da província Arábia.
- 4) **Local da emissão:** Petra – região sudoeste do Jordão.
- 5) **Denominação:** Æ 12 mm; bronze.
- 6) **Anverso:** busto de Tyche velado com coroa de torres, em estilo nabateu, à direita. Borda de pontos.
Variação do tipo principal: não há.
Tipos secundários de anverso: não há.
Legendas de anverso: não há.
Reverso: duas cornucópias cruzadas.
Variação do tipo principal: não há.
Tipos secundários de reverso: não há.
Legendas de reverso: em grego, monogramas ΠΜ = ΠΕΤΡΑ ΜΗΤΡΟΠΟΛΙΣ, significando as iniciais das letras de Petra e de *Metropolis* em grego.
- 7) **Referências:** Meshorer 277; Spijkerman 1; Hendin 894; SNG ANS 1359.

365.



- 1) **Autoridade Emissora:** imperador Adriano.
- 2) **Característica de emissão / distinção de status:** imperial grega / autônoma.
- 3) **Datação:** 117-138 d.C.
- 4) **Local da emissão:** Petra – região sudoeste do Jordão.
- 5) **Denominação:** Æ 28 mm; bronze.
- 6) **Anverso:** busto laureado e couraçado de Adriano com barba, à direita.

Variação do tipo principal: não há.

Tipos secundários de anverso: Górgona no peito de Adriano.

Legendas de anverso: em grego, AVTOKPATWP KAICAP TPAIANOC AΔIANOC CEBACTOC.

Reverso: Tyche velada e com coroa de torres, sentada à esquerda sobre rocha, vestindo quítion longo. Sua mão direita está estendida.

Variação do tipo principal: não há.

Tipos secundários de reverso: troféu na mão esquerda de Tyche.

Legendas de reverso: em grego, ΠΕΤΡΑ ΜΗΤΡΟΠΟΛΙΣ (*Petra Metropolis*).

- 7) **Referências:** Spijkerman 3; Hendin 895; Rosenberger 2; SNG ANS 1360; BMC 5.

366.



- 1) **Autoridade Emissora:** imperador Adriano.
- 2) **Característica de emissão / distinção de status:** imperial grega / autônoma.
- 3) **Datação:** 117-138 d.C.
- 4) **Local da emissão:** Petra – região sudoeste do Jordão.
- 5) **Denominação:** Æ 20 mm; bronze.
- 6) **Anverso:** busto laureado e couraçado de Adriano com barba, à direita.

Variação do tipo principal: não há.

Tipos secundários de anverso: não há.

Legendas de anverso: em grego, AVTOKPATWP KAICAP TPAIANOC AΔIANOC
CEBACTOC.

Reverso: coroa de louros.

Variação do tipo principal: não há.

Tipos secundários de reverso: não há.

Legendas de reverso: em grego, ΠΕΤΡΑ ΜΗΤΡΟΠΟΛΙΣ (*Petra Metropolis*).

- 7) **Referências:** Spijkerman 12.

367.

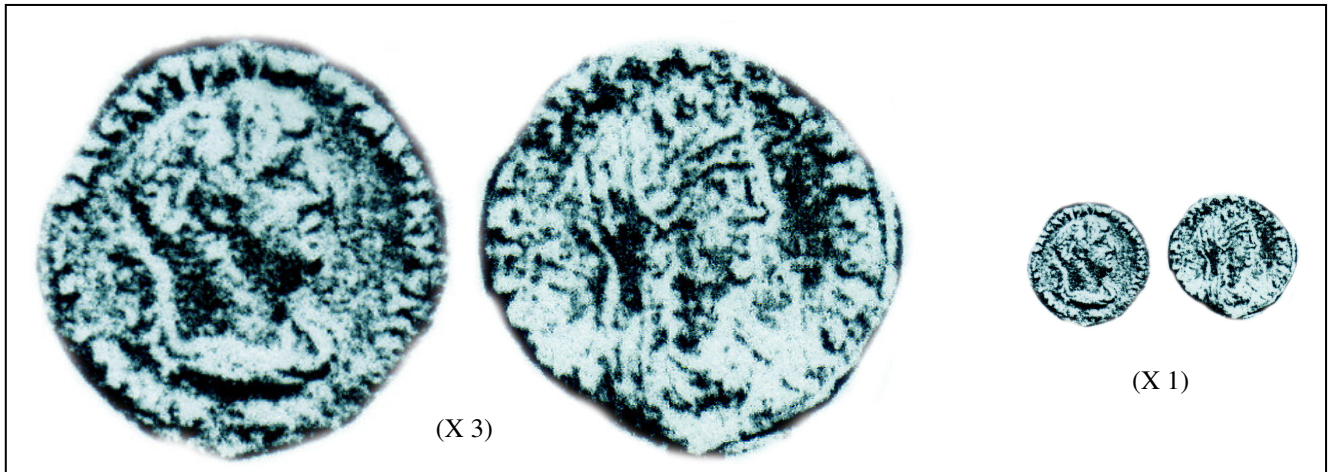

- 1) **Autoridade Emissora:** imperador Adriano.
- 2) **Característica de emissão / distinção de status:** imperial grega / autônoma.
- 3) **Datação:** 117-138 d.C.
- 4) **Local da emissão:** Petra – região sudoeste do Jordão.
- 5) **Denominação:** Æ 20 mm; bronze.
- 6) **Anverso:** busto laureado e couraçado de Adriano com barba, à direita.

Variação do tipo principal: não há.

Tipos secundários de anverso: não há.

Legendas de anverso: em grego, AVTOKPATWP KAICAP TPAIANOC ADIANOC
CEBACTOC.

Reverso: busto velado de Tyche, virado para a direita.

Variação do tipo principal: não há.

Tipos secundários de reverso: não há.

Legendas de reverso: em grego, ΠΕΤΡΑ ΜΗΤΡΟΠΟΛΙΣ (*Petra Metropolis*).

- 7) **Referências:** SNG ANS 1366.